

Allegato n° 3
Documentazione fotografica

Procedimento di Esecuzione Immobiliare n° 6/2017 R.G. Es. Im.

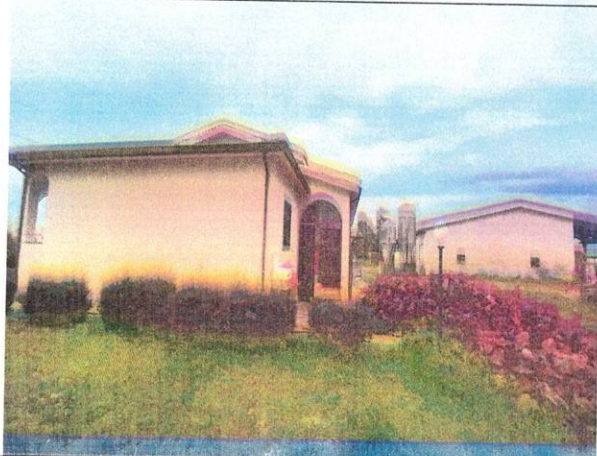

Vista esterna dell'unità edilizia sita in Scanzano Jonico censita in catasto al foglio n° 72, particella n° 450 Sub 1



Vista esterna dell'unità edilizia sita in Scanzano Jonico censita in catasto al foglio n° 72, particella n° 450 Sub 1

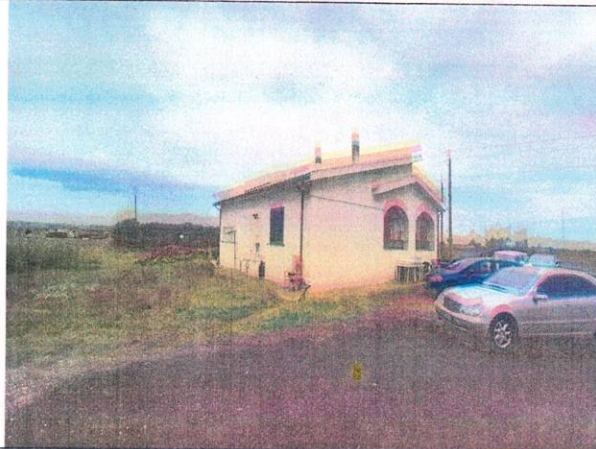

Vista esterna

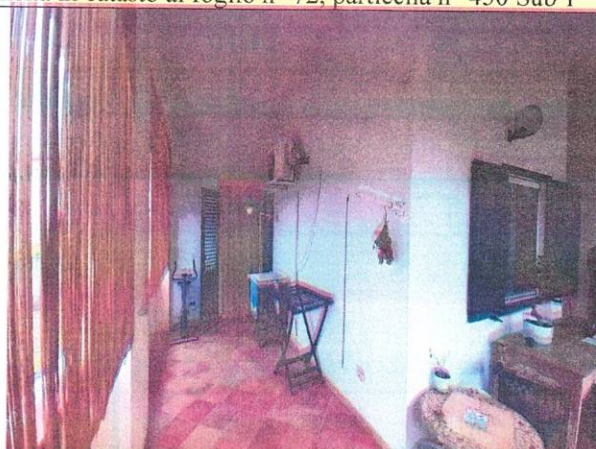

Vista esterna portico

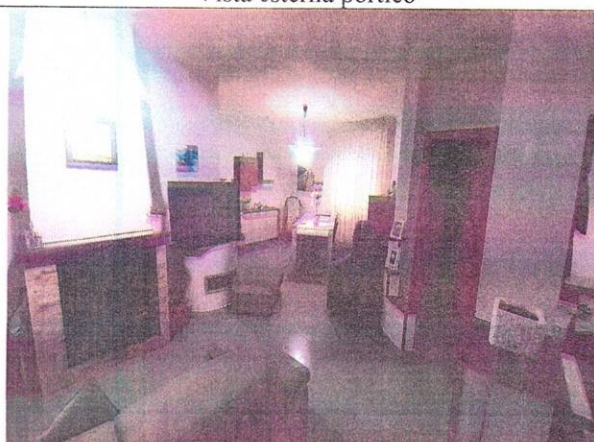

particella n° 450 Sub 1, vista particolari interni

Procedimento di Esecuzione Immobiliare n° 6/2017 R.G. Es. Im.

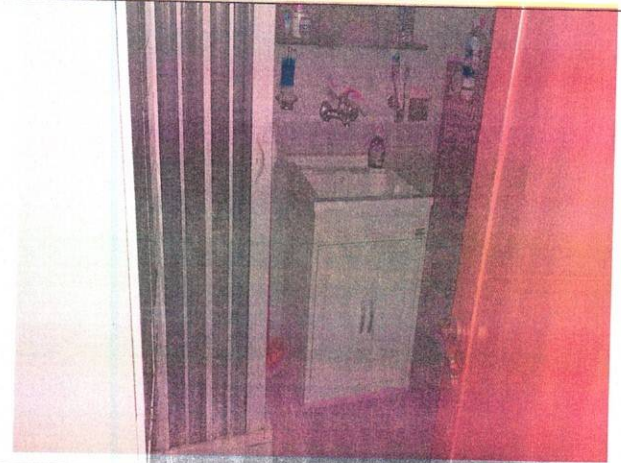
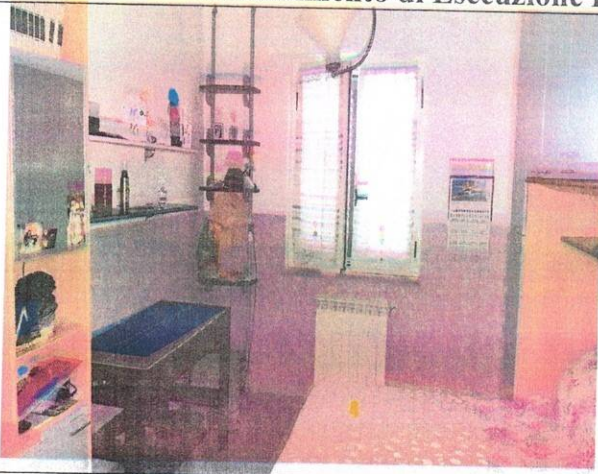

particella n° 450 Sub I vista ambienti interni

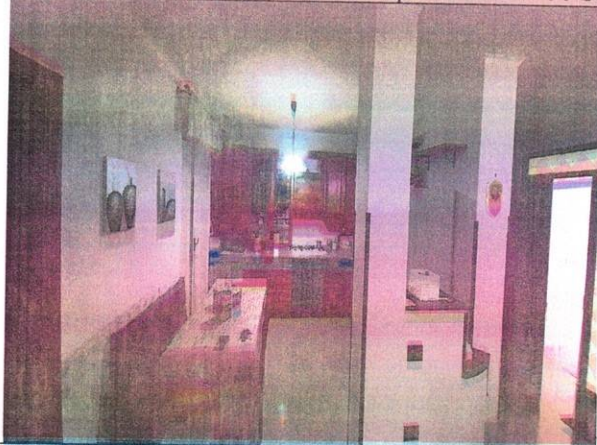

particella n° 450 Sub I vista ambienti interni



Comune di Scanzano Jonico f.gl 72 p.lla 442 Sub 4 e sub 5 vista esterna

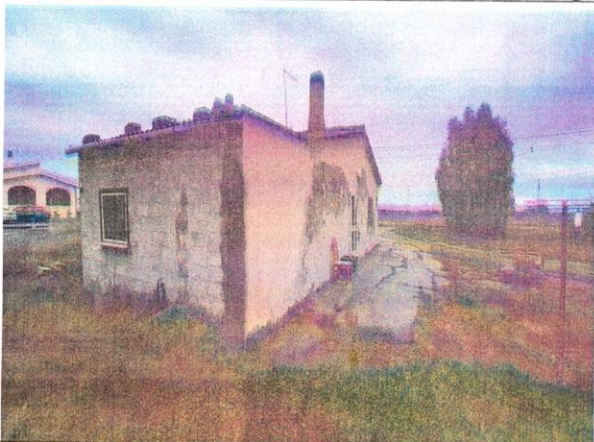

Comune di Scanzano Jonico f.gl 72 p.lla 442 Sub 4 e sub 5 vista esterna

Procedimento di Esecuzione Immobiliare n° 6/2017 R.G. Es. Im.

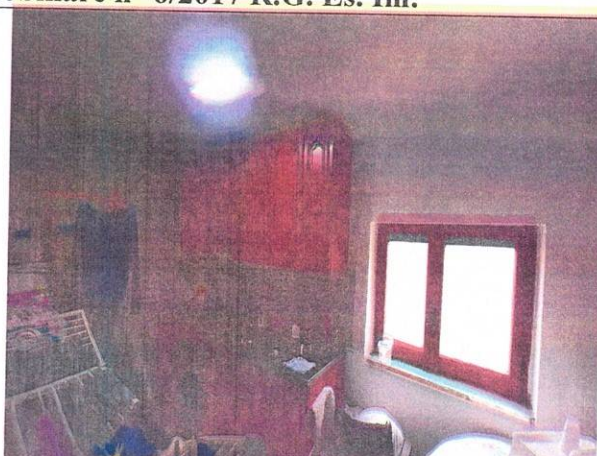

Vista esterna ed interna dei beni immobili censiti in catasto f.gl 72 p.lla 442 Sub 4



Vista interna dei beni immobili censiti in catasto censiti in catasto f.gl 72 p.lla 442 Sub 4



Vista interna dei beni immobili censiti in catasto censiti in catasto f.gl 72 p.lla 442 Sub 5



Vista interna dei beni immobili censiti in catasto censiti in catasto f.gl 72 p.lla 442 Sub 5

Procedimento di Esecuzione Immobiliare n° 6/2017 R.G. Es. Im.

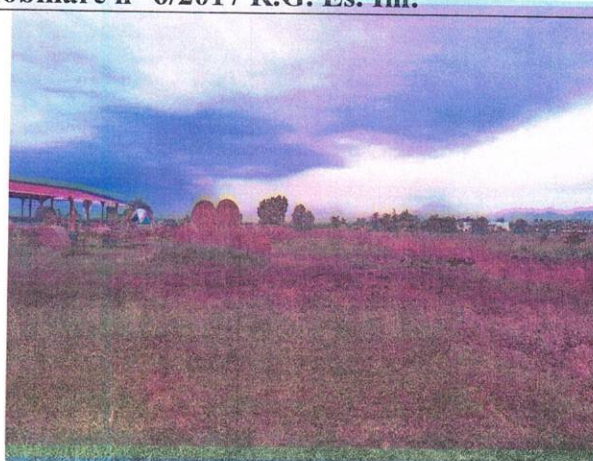
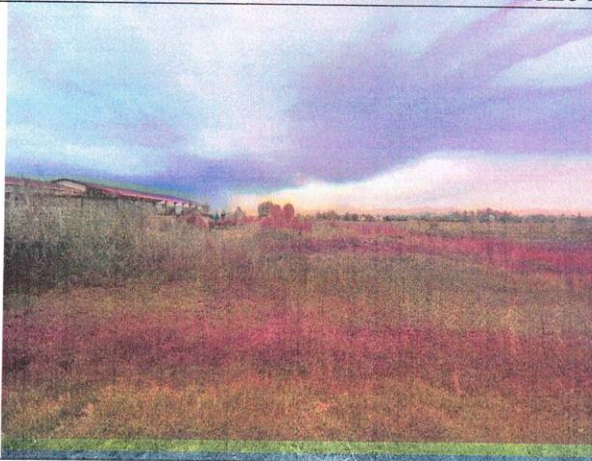

Comune di Scanzano Jonico, fondo agricolo al f.gl 72 p.lla 449

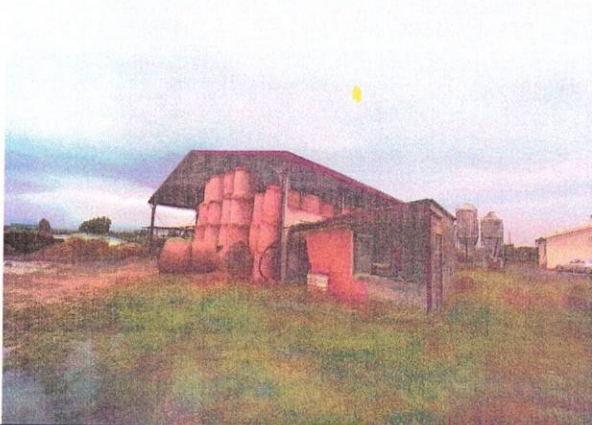

Comune di Scanzano Jonico, fondo agricolo al f.gl 72 p.lla 440 Sub 3, paddock scoperto

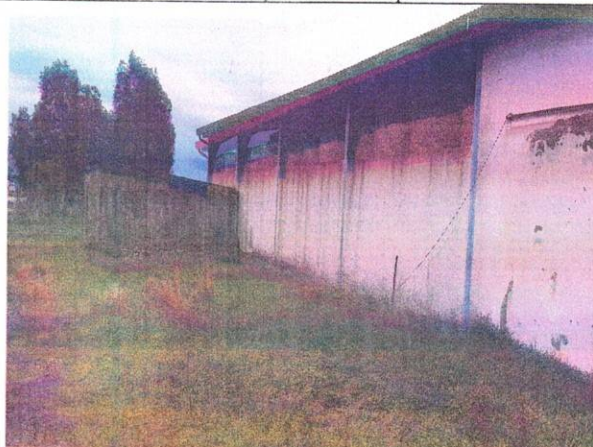
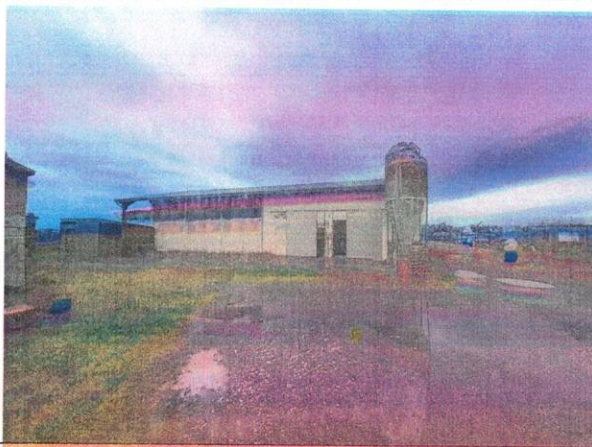

Comune di Scanzano Jonico, fondo agricolo al f.gl 72 p.lla 440 Sub 3, stalla



Comune di Scanzano Jonico, fondo agricolo al f.gl 72 p.lla 440 Sub 3, stalla ambienti interni di mungitura