

**Allegato n° 2**  
**Visure e planimetrie catastali**



N=5000

E=45700

I Particella: 440

Comune: (MT) SCANZANO IONICO  
Foglio: 72  
Scala originale: 1:4000  
Dimensione cornice: 1068.000 x 756.000 metri  
collo pratica T252891/2023  
7-Sel-2023 15:53:34

# Visura storica per immobile

## Situazione degli atti informatizzati al 04/01/2024

**Dati della richiesta** Comune di **SCANZANO JONICO (Codice: M256)**

Provincia di **MATERA**

**Catasto Terreni** Foglio: **72** Particella: **450**

### Area di enti urbani e promiscui dal 19/06/2012

N.	DATI IDENTIFICATIVI				DATI CLASSAMENTO				DATI DERIVANTI DA	
	Foglio	Particella	Sub	Porz	Qualità Classe	Superficie(m <sup>2</sup> ) ha are ca	Deduz	Reddito		
1	72	450	-	-	ENTE URBANO	19 34		Dominicale	Agrario	Tipo Mappale del 19/06/2012 Pratica n. MT0098409 in atti dal 19/06/2012 presentato il 18/06/2012 (n. 98409.1/2012)
Notifica					Partita	1				

### Nella variazione sono stati soppressi i seguenti immobili:

Foglio:72 Particella:23 ; Foglio:72 Particella:101 ;

### Sono stati inoltre variati i seguenti immobili:

Foglio:72 Particella:440 ; Foglio:72 Particella:442 ; Foglio:72 Particella:449 ; Foglio:72 Particella:451 ; Foglio:72 Particella:452 ;

### Mappali Fabbricati Correlati

Codice Comune M256 - Foglio 72 - Particella 450/

### Situazione dell'unità immobiliare che ha originato il precedente dal 09/12/2011

N.	DATI IDENTIFICATIVI				DATI CLASSAMENTO				DATI DERIVANTI DA	
	Foglio	Particella	Sub	Porz	Qualità Classe	Superficie(m <sup>2</sup> ) ha are ca	Deduz	Reddito		
1	72	101	-	-	SEMIN IRRIG	4 25 14		Dominicale	Agrario	VARIAZIONE D'UFFICIO del 09/12/2011 Pratica n. MT0236347 in atti dal 09/12/2011 (n. 3214.1/2011)

## Visura storica per immobile

### Situazione degli atti informatizzati al 04/01/2024

<b>Notifica</b>		<b>Partita</b>	
<b>Annotazioni</b>	di immobile: PARTICELLA INTERESSATA DA IMMOBILE URBANO NON ANCORA REGOLARIZZATO AI SENSI DEL DL. 78/2010 - AL MOMENTO DELLA PRESENTAZIONE DEL TM DOVRA' ASSUMERE L'IDENTIFICATIVO GIA' UTILIZZATO AL CEU		

#### Situazione dell'unità immobiliare dal 19/12/2008

N.	DATI IDENTIFICATIVI				DATI CLASSAMENTO				DATI DERIVANTI DA	
	Foglio	Particella	Sub	Porz	Qualita Classe	Superficie(m <sup>2</sup> ) ha are ca	Deduz	Reddito		
1	72	101		-	SEMIN IRRIG	4 25 14		Euro 505,00	Dominicale Euro 219,57	Agrario Euro 219,57
VARIAZIONE D'UFFICIO del 19/12/2008 Pratica n. MT0230531 in atti dal 19/12/2008 DEF. IST. FUS. DI PORZ. PROT. 230439/08 (n. 11450.1/2008)										
<b>Notifica</b>										
<b>Annotazioni</b>	di studio: FUSIONE DI PORZIONI SU RICHIESTA DI PARTE PER LA REDAZIONE DI UN ATTO DI AGGIORNAMENTO									

#### Situazione dell'unità immobiliare dal 29/10/2008

N.	DATI IDENTIFICATIVI				DATI CLASSAMENTO				DATI DERIVANTI DA	
	Foglio	Particella	Sub	Porz	Qualita Classe	Superficie(m <sup>2</sup> ) ha are ca	Deduz	Reddito		
1	72	101		AA	SEMIN IRRIG	3 00 00		Euro 356,36	Dominicale Euro 61,40	Agrario Euro 154,94
VARIAZIONE TERRITORIALE del 15/07/1974 in atti dal 29/10/2008 L.R.n.12 proveniente dal comune F399; trasferito al comune M256. (n. 19/2008)										
<b>Notifica</b>										
<b>Annotazioni</b>	di studio: VARIAZIONE CULTURALE EX D.L. N. 262/06 - QUALITA' DICHIARATA O PARIFICATA A CULTURA PRESENTE NEL QUADRO TARIFFARIO									

L'intestazione alla data della richiesta deriva dai seguenti atti:

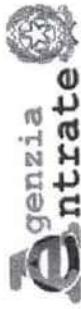

Direzione Provinciale di Matera  
Ufficio Provinciale - Territorio  
Servizi Catastali

Data: 04/01/2024 Ora: 15.36.34  
Visura n.: T173529 Pag: 3

Fine

# Visura storica per immobile

## Situazione degli atti informatizzati al 04/01/2024

### Situazione degli intestati dal 29/10/2008

DATI ANAGRAFICI		CODICE FISCALE		DIRITTI E ONERI REALI	
N.	1			(1) Proprietà 1/1	Regime: bene personale fino al 19/06/2012
DATI DERIVANTI DA		VARIAZIONE TERRITORIALE del 15/07/1974 in atti dal 29/10/2008 L.R.n.12 proveniente dal comune F399; trasferito al comune M256. (n. 19/2008)			

Visura telematica

Tributi speciali: Euro 0,90

\* Codice Fiscale Validato in Anagrafe Tributaria.



# Visura storica per immobile

## Situazione degli atti informatizzati al 04/01/2024

<b>Dati della richiesta</b>	Comune di <b>SCANZANO JONICO (Codice:M256)</b>
<b>Catasto Fabbricati</b>	Provincia di <b>MATERA</b> Foglio: <b>72 Particella: 450 Sub.: 1</b>

**INTESTATO**

1	(1) Proprietà: 1/1
---	--------------------

**Unità immobiliare dal 09/11/2015**

N.	DATI IDENTIFICATIVI				DATI DI CLASSAMENTO				DATI DERIVANTI DA		
	Sezione Urbana	Foglio	Particella	Sub	Zona Cens.	Micro Zona	Categoria	Classe Consistenza		Superficie Catastale	Rendita
1		72	450	1			A/7	U	7 vani	Euro 596,51	Variazione del 09/11/2015 - Inserimento in visura dei dati di superficie.
Indirizzo: VIA LOMBARDIA n. 10 Piano T											
Notifica: Mod.58											
Annotazioni: Partita											
di immobile: dichiarata sussistenza dei requisiti di ruralità con domanda prot. n. mt0107233 del 09/07/2012 -classamento e rendita validati: Mod.58											

**Mappali Terreni Correlati**  
Codice Comune M256 - Foglio 72 - Particella 450

**Situazione dell'unità immobiliare dal 21/05/2013**

N.	DATI IDENTIFICATIVI				DATI DI CLASSAMENTO				DATI DERIVANTI DA		
	Sezione Urbana	Foglio	Particella	Sub	Zona Cens.	Micro Zona	Categoria	Classe Consistenza		Superficie Catastale	Rendita
1		72	450	1			A/7	U	7 vani	Euro 596,51	VARIAZIONE NEL CLASSAMENTO del 21/05/2013 Pratica n. MT0049611 in atti dal 21/05/2013 VARIAZIONE DI CLASSAMENTO (n. 8773.1/2013)
Indirizzo: VIA LOMBARDIA n. 10 Piano T											
Notifica: Partita											
Mod.58											

## Visura storica per immobile

### Situazione degli atti informatizzati al 04/01/2024

**Annotazioni** di immobile: dichiarata sussistenza dei requisiti di ruralità con domanda prot. n. mt0107233 del 09/07/2012 -classamento e rendita validati

**Mappali Torreni Correlati**  
Codice Comune M256 - Foglio 72 - Particella 450

#### Situazione dell'unità immobiliare dal 27/10/2012

N.	DATI IDENTIFICATIVI				DATI DI CLASSAMENTO					DATI DERIVANTI DA		
	Sezione Urbana	Foglio	Particella	Sub	Zona Cens.	Micro Zona	Categoria	Classe	Consistenza	Superficie Catastale	Rendita	
1		72	450	1			A/7	U	7 vani		<b>Euro 596,51</b>	VARIAZIONE del 27/10/2012 Pratica n. MT0155690 in atti dal 27/10/2012 INSERIMENTO ANNOTAZIONE (n. 12153.1/2012)
Indirizzo					VIA LOMBARDIA n. 10 Piano T							
Notifica					Partita							
Annotazioni					di immobile: dichiarata sussistenza dei requisiti di ruralità con domanda prot. n. mt0107233 del 09/07/2012 -classamento e rendita proposti (d.m. 701/94)							

#### Situazione dell'unità immobiliare dal 27/06/2012

N.	DATI IDENTIFICATIVI				DATI DI CLASSAMENTO					DATI DERIVANTI DA		
	Sezione Urbana	Foglio	Particella	Sub	Zona Cens.	Micro Zona	Categoria	Classe	Consistenza	Superficie Catastale	Rendita	
1		72	450	1			A/7	U	7 vani		<b>Euro 596,51</b>	VARIAZIONE MODIFICA IDENTIFICATIVO del 27/06/2012 Pratica n. MT0102369 in atti dal 27/06/2012 VARIAZIONE PER MODIFICA IDENTIFICATIVO (n. 5840.1/2012)
Indirizzo					VIA LOMBARDIA n. 10 Piano T							
Notifica					Partita							
Annotazioni					-classamento e rendita proposti (d.m. 701/94)							

L'intestazione alla data della richiesta deriva dai seguenti atti:

#### Situazione degli intestati dal 27/06/2012

N.	DATI ANAGRAFICI	CODICE FISCALE	DIRITTI E ONERI REALI
1	[REDACTED]	[REDACTED]	(1) Proprieta' 1/1



Direzione Provinciale di Matera  
Ufficio Provinciale - Territorio  
Servizi Catastali

# Visura storica per immobile

## Situazione degli atti informatizzati al 04/01/2024

Data: 04/01/2024 Ora: 15.38.24  
Visura n.: T174204 Pag: 3

Fine

**DATI DERIVANTI DA** del 27/06/2012 Pratica n. MT0102369 in atti dal 27/06/2012 VARIAZIONE PER MODIFICA IDENTIFICATIVO (n. 5840.1/2012)

### Situazione dell'unità immobiliare che ha originato il precedente dal 26/06/2012

N.	DATI IDENTIFICATIVI				DATI DI CLASSAMENTO				DATI DERIVANTI DA			
	Sezione Urbana	Foglio	Particella	Sub	Zona Cens.	Micro Zona	Categoria	Classe		Consistenza	Superficie Catastale	Rendita
1		75	450	1			A/7	U	7 vani		Euro 596,51	COSTITUZIONE del 26/06/2012 Pratica n. MT0101710 in atti dal 26/06/2012 COSTITUZIONE (n. 1775.1/2012)
Indirizzo												
VIA LOMBARDOIA n. 10 Piano T												
Mod.58												
Partita												
-classamento e rendita proposti (d.m. 701/94)												
Annotazioni												

### L'intestazione alla data della richiesta deriva dai seguenti atti:

#### Situazione degli intestati dal 26/06/2012

N.	DATI ANAGRAFICI	CODICE FISCALE	DIRITTI ONERI REALI
1	[REDACTED]	[REDACTED]	(1) Proprietà 1/1 fino al 27/06/2012
<b>DATI DERIVANTI DA</b>			
COSTITUZIONE del 26/06/2012 Pratica n. MT0101710 in atti dal 26/06/2012 COSTITUZIONE (n. 1775.1/2012)			

Visura telematica

Tributi speciali: Euro 0,90

\* Codice Fiscale Validato in Anagrafe Tributaria.

\*\* Si intendono escluse le "superfici di balconi, terrazzi e aree scoperte pertinentziali e accessorie, comunicanti o non comunicanti" (cfr. Provvedimento del Direttore dell'Agenzia delle Entrate 29 marzo 2013).



Compilata da:  
Barbalinardo Salvatore  
Iscritto all'albo:  
Geometri  
Prov. Matera N. 1127

Identificativi Catastali:  
Sezione:  
Foglio: 75  
Particella: 450  
Subalterno: 1

Dichiarazione protocollo n. MT0101710 del 28/08/2012  
Planimetria di u.i.u. in Comune di Scanzano Jonico  
Via Lombardia  
civ. 10

**Agenzia del Territorio**  
**CATASTO FABBRICATI**  
Ufficio provinciale di  
Matera

Scala 1: 200

Ultima planimetria in atti

Part. 205  
Part. 449  
Part. 440

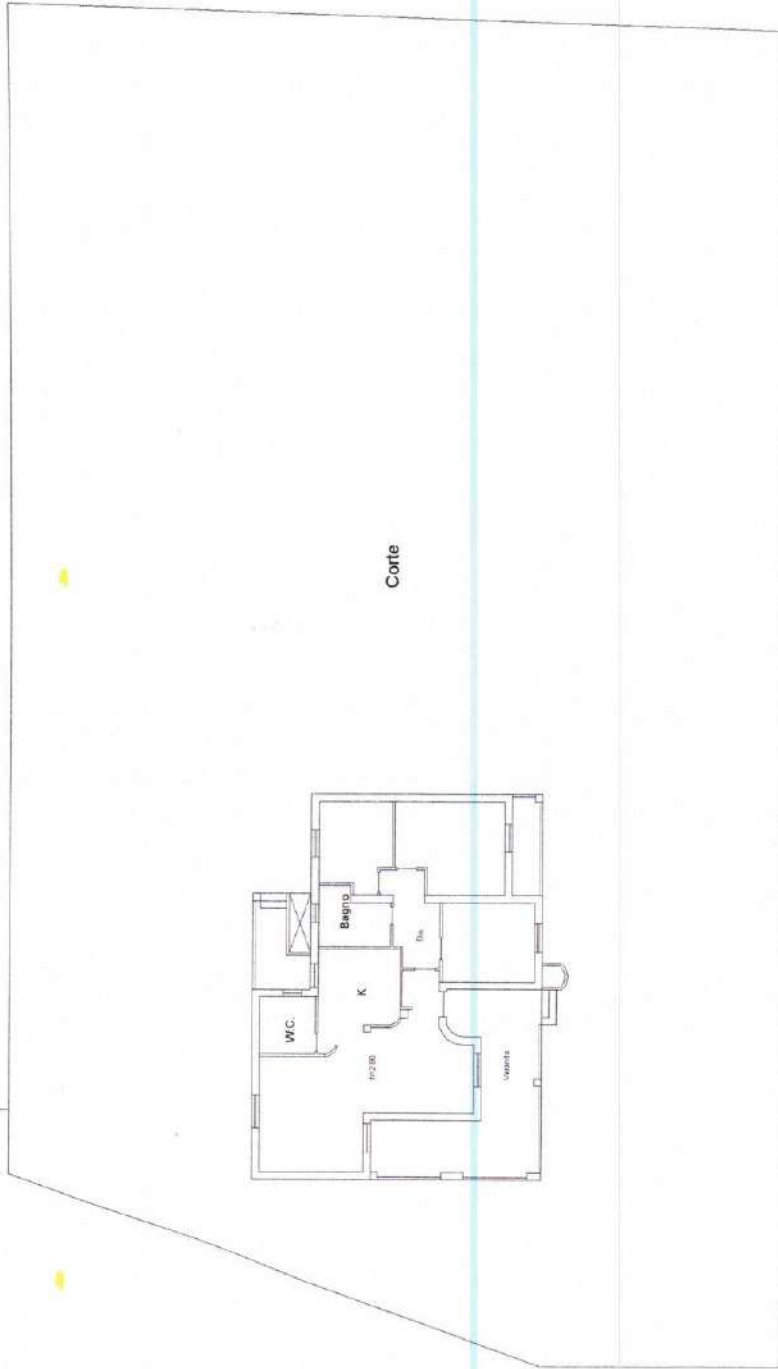

Via Lombardia

Nord

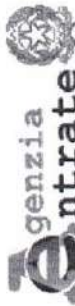

Direzione Provinciale di Matera  
Ufficio Provinciale - Territorio  
Servizi Catastali

Data: 04/01/2024 Ora: 15.26.55

Segue

Visura n.: T169910

Pag: 1

# Visura storica per immobile

## Situazione degli atti informatizzati al 04/01/2024

<b>Dati della richiesta</b>	<b>Comune di SCANZANO JONICO (Codice: M256)</b>	
<b>Catasto Terreni</b>	<b>Provincia di MATERA</b>	
	<b>Foglio: 72 Particella: 442</b>	

### Area di enti urbani e promiscui dal 19/06/2012

N.	DATI IDENTIFICATIVI			DATI CLASSAMENTO				DATI DERIVANTI DA	
	Foglio	Particella	Sub	Porz	Qualita Classe	Superficie(m²) ha are ca	Deduz		Reddito
1	72	442		-	ENTE URBANO	09 47		Dominicale Agrario	Tipo Mappale del 19/06/2012 Pratica n. MT0098409 in atti dal 19/06/2012 presentato il 18/06/2012 (n. 98409.2/2012)
Notifica				Partita		1			
Annotazioni		di immobile: COMPRENDE IL FG. 72 N. 452,27							

### Nella variazione sono stati soppressi i seguenti immobili:

Foglio:72 Particella:24 ; Foglio:72 Particella:27 ; Foglio:72 Particella:451 ; Foglio:72 Particella:452 ;

### Sono stati inoltre variati i seguenti immobili:

Foglio:72 Particella:440 ;

### Mappali Fabbricati Correlati

Codice Comune M256 - Foglio 72 - Particella 442/

### Area di enti urbani e promiscui dal 19/06/2012

N.	DATI IDENTIFICATIVI			DATI CLASSAMENTO				DATI DERIVANTI DA	
	Foglio	Particella	Sub	Porz	Qualita Classe	Superficie(m²) ha are ca	Deduz		Reddito
1	72	442		-	ENTE URBANO	03 43		Dominicale Agrario	Tipo Mappale del 19/06/2012 Pratica n. MT0098409 in atti dal 19/06/2012 presentato il 18/06/2012 (n. 98409.1/2012)

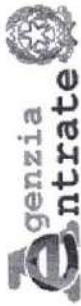

Direzione Provinciale di Matera  
Ufficio Provinciale - Territorio  
Servizi Catastali

Data: 04/01/2024 Ora: 15.26.55  
Visura n.: T169910 Pag: 2

Segue

# Visura storica per immobile

## Situazione degli atti informatizzati al 04/01/2024

Notifica	Partita	1
----------	---------	---

### Nella variazione sono stati soppressi i seguenti immobili:

Foglio:72 Particella:23 ; Foglio:72 Particella:101 ;

### Sono stati inoltre variati i seguenti immobili:

Foglio:72 Particella:440 ; Foglio:72 Particella:449 ; Foglio:72 Particella:450 ; Foglio:72 Particella:451 ; Foglio:72 Particella:452 ;

### Situazione dell'unità immobiliare che ha originato il precedente dal 09/12/2011

N.	DATI IDENTIFICATIVI				DATI CLASSAMENTO				DATI DERIVANTI DA
	Foglio	Particella	Sub	Perz	Qualità Classe	Superficie(m <sup>2</sup> ) ha are ca	Deduz	Reddito	
1	72	101		-	SEMIN IRRIG 2	4 25 14	Euro 505,00	Euro 219,57	VARIAZIONE D'UFFICIO del 09/12/2011 Pratica n. MT0236347 in atti dal 09/12/2011 (n. 3214.1/2011)
Notifica	Partita								
Annotazioni	di immobile: PARTICELLA INTERESSATA DA IMMOBILE URBANO NON ANCORA REGOLARIZZATO AI SENSI DEL DL. 78/2010 - AL MOMENTO DELLA PRESENTAZIONE DEL TM DOVRA' ASSUMERE L'IDENTIFICATIVO GIA' UTILIZZATO AL CEU								

### Situazione dell'unità immobiliare dal 19/12/2008

N.	DATI IDENTIFICATIVI				DATI CLASSAMENTO				DATI DERIVANTI DA
	Foglio	Particella	Sub	Perz	Qualità Classe	Superficie(m <sup>2</sup> ) ha are ca	Deduz	Reddito	
1	72	101		-	SEMIN IRRIG 2	4 25 14	Euro 505,00	Euro 219,57	VARIAZIONE D'UFFICIO del 19/12/2008 Pratica n. MT0230531 in atti del 19/12/2008 DEF. IST. FUS. DI PORZ. PROT. 230439/08 (n. 11450.1/2008)
Notifica	Partita								
Annotazioni	di stadio: FUSIONE DI PORZIONI SU RICHIESTA DI PARTE PER LA REDAZIONE DI UN ATTO DI AGGIORNAMENTO								

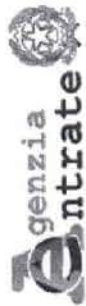

Direzione Provinciale di Matera  
Ufficio Provinciale - Territorio  
Servizi Catastali

Data: 04/01/2024 Ora: 15.26.55  
Visura n.: T169910 Pag: 3

Fine

## Visura storica per immobile

### Situazione degli atti informatizzati al 04/01/2024

#### Situazione dell'unità immobiliare dal 29/10/2008

N.	DATI IDENTIFICATIVI				DATI CLASSAMENTO				DATI DERIVANTI DA	
	Foglio	Particella	Sub	Porz	Qualità Classe	Superficie(m <sup>2</sup> ) ha are ca	Deduz	Reddito		
1	72	101		AA	SEMIN IRRIG 2	3 00 00		Euro 356,36	Dominicale Agrario	VARIAZIONE TERRITORIALE del 15/07/1974 in atti dal 29/10/2008 L.R.n.12 proveniente dal comune F399; trasferito al comune M256. (n. 19/2008)
				AB	SEMINATIVO 2	1 25 14		Euro 61,40	Euro 32,31	
di stato: VARIAZIONE CULTURALE EX D.L. N. 262/05 - QUALITÀ DICHIARATA O PARIFICATA A CULTURA PRESENTE NEL QUADRO TARIFFARIO										
Partita										

#### L'intestazione alla data della richiesta deriva dai seguenti atti:

#### Situazione degli intestati dal 29/10/2008

N.	DATI ANAGRAFICI	CODICE FISCALE	DIRITTI E ONERI REALI
1	[REDACTED]	[REDACTED]	(1) Proprietà 1/1 Regime: bene personale fino al 19/05/2012
DATI DERIVANTI DA VARIAZIONE TERRITORIALE del 15/07/1974 in atti dal 29/10/2008 L.R.n.12 proveniente dal comune F399; trasferito al comune M256. (n. 19/2008)			

Visura telematica

Tributi speciali: Euro 0,90

\* Codice Fiscale Validato in Anagrafe Tributaria.



**ACCERTAMENTO DELLA PROPRIETÀ IMMOBILIARE URBANA  
ELENCO DEI SUBALTERNI ASSEGNATI**

Comune SCANZANO IONICO	Sezione	Foglio 72	Particella 442	Tipo mappale 98409	del: 18/06/2012
---------------------------	---------	--------------	-------------------	-----------------------	--------------------

Sub	UBICAZIONE via/piazza	n.civ	Piani	Scala	Int	DESCRIZIONE
1						SOPPRESSO
2						SOPPRESSO
3	via lombardia		T			BENE COMUNE NON CENSIBILE
4	via lombardia		T			ABITAZIONE DI TIPO POPOLARE
5	via lombardia		T			ABITAZIONE DI TIPO POPOLARE

---

Visura telematica

Agenzia del Territorio  
**CATASTO FABBRICATI**  
Ufficio Provinciale di  
Matera

ELABORATO PLANIMETRICO	
Compilato da:	Barbalinardo Salvatore
Iscritto all'albo:	Geometri
Prov. Matera	N. 1127

Comune di Scanzano Jonico	Protocollo n. MT0101711 del 26/06/2012
Sezione: Foglio: 72 Particella: 442	Tipo Mappale n. 98409 del 18/06/2012
Dimostrazione grafica dei subalterni	Scala 1 : 500

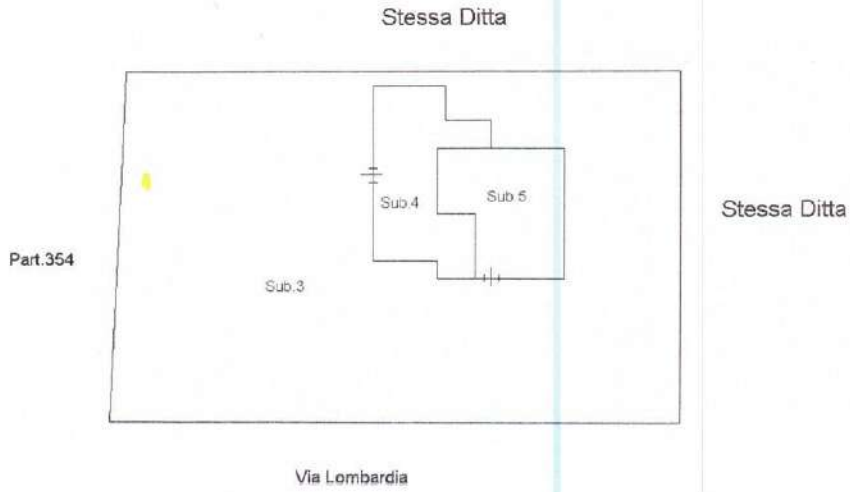

Piano Terra

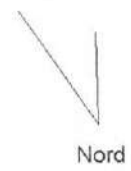

Ultima planimetria in atti

Data: 22/03/2023 - n. T227401 - Richiedente: Telematico

Totale schede: 1 - Formato di acquisizione: A4(210x297) - Formato stampa richiesto: A4(210x297) - Fattore di scala non utilizzabile

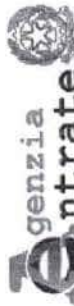

Direzione Provinciale di Matera  
Ufficio Provinciale - Territorio  
Servizi Catastali

Data: 04/01/2024 Ora: 15.32.35  
Visura n.: T171974 Pag: 1

Segue

# Visura storica per immobile

## Situazione degli atti informatizzati al 04/01/2024

**Dati della richiesta**  
Comune di **SCANZANO JONICO (Codice: M256)**  
Provincia di **MATERA**  
**Foglio: 72 Particella: 442 Sub.: 4**

**Catasto Fabbricati**

### INTESTATO

1 (1) Proprietà 1/1 Regime: bene personale

### Unità immobiliare dal 09/11/2015

N.	DATI IDENTIFICATIVI				DATI DI CLASSAMENTO				DATI DERIVANTI DA			
	Sezione Urbana	Foglio	Particella	Sub	Zona Cens.	Micro Zona	Categoria	Classe		Consistenza	Superficie Catastale	Rendita
1		72	442	4			A/4	2	4 vani	Totale: 78 m <sup>2</sup> Totali: restiuse aree scoperte **: 78 m <sup>2</sup>	Euro 148,74	Variazione del 09/11/2015 - Inserimento in visura dei dati di superficie.
Indirizzo VIA LOMBARDIA Piano I												
Notifica Mod.58												
Annotazioni di immobile: dichiarata sussistenza dei requisiti di ruralità con domanda prot. n. mt0107233 del 09/07/2012 - classamento e rendita non rettificati entro dodici mesi dalla data di iscrizione in atti della dichiarazione (d.m. 701/94)												

**Mappali Terreni Correlati**  
Codice Comune M256 - Foglio 72 - Particella 442

### Situazione dell'unità immobiliare dal 26/06/2013

N.	DATI IDENTIFICATIVI				DATI DI CLASSAMENTO				DATI DERIVANTI DA			
	Sezione Urbana	Foglio	Particella	Sub	Zona Cens.	Micro Zona	Categoria	Classe		Consistenza	Superficie Catastale	Rendita
1		72	442	4			A/4	2	4 vani		Euro 148,74	VARIAZIONE NEL CLASSAMENTO del 26/06/2013 Pratica n. MT0062229 in atti del 26/06/2013 VARIAZIONE DI CLASSAMENTO (n. 10352.1/2013)
Indirizzo VIA LOMBARDIA Piano I												

## Visura storica per immobile

### Situazione degli atti informatizzati al 04/01/2024

<b>Notifica</b>	<b>Partita</b>	<b>Mod.58</b>	
<b>Annotazioni</b>	di immobile: dichiarata sussistenza dei requisiti di ruralità con domanda prot. n. mt0107233 del 09/07/2012 -classamento e rendita non rettificati entro dodici mesi dalla data di iscrizione in atti della dichiarazione (d.m. 701/94)		

**Mappali Terreni Correlati**  
Codice Comune M256 - Foglio 72 - Particella 442

#### Situazione dell'unità immobiliare dal 27/10/2012

N.	DATI IDENTIFICATIVI				DATI DI CLASSAMENTO				DATI DERIVANTI DA			
	Sezione Urbana	Foglio	Particella	Sub	Zona Cens.	Micro Zona	Categoria	Classe		Consistenza	Superficie Catastale	Rendita
1		72	442	4			A/4	2	4 vani		<b>Euro 148,74</b>	VARIAZIONE del 27/10/2012 Pratica n. MT0155688 in atti dal 27/10/2012 INSERIMENTO ANNOTAZIONE (n. 12151.1/2012)
Indirizzo VIA LOMBARDIA Piano T												
<b>Notifica</b>		<b>Partita</b>		<b>Mod.58</b>								
<b>Annotazioni</b>												
di immobile: dichiarata sussistenza dei requisiti di ruralità con domanda prot. n. mt0107233 del 09/07/2012 -classamento e rendita proposti (d.m. 701/94)												

#### Situazione dell'unità immobiliare dal 26/06/2012

N.	DATI IDENTIFICATIVI				DATI DI CLASSAMENTO				DATI DERIVANTI DA			
	Sezione Urbana	Foglio	Particella	Sub	Zona Cens.	Micro Zona	Categoria	Classe		Consistenza	Superficie Catastale	Rendita
1		72	442	4			A/4	2	4 vani		<b>Euro 148,74</b>	VARIAZIONE del 26/06/2012 Pratica n. MT0101711 in atti dal 26/06/2012 DIC.U.I. SENSI ART.19 D.L. 78/2010 (n. 5766.1/2012)
Indirizzo VIA LOMBARDIA Piano T												
<b>Notifica</b>		<b>Partita</b>		<b>Mod.58</b>								
<b>Annotazioni</b>												
-classamento e rendita proposti (d.m. 701/94)												

L' intestazione alla data della richiesta deriva dai seguenti atti:





Direzione Provinciale di Matera  
Ufficio Provinciale - Territorio  
Servizi Catastali

Data: 04/01/2024 Ora: 15.32.35  
Visura n.: T171974 Pag: 3

Fine

## Visura storica per immobile Situazione degli atti informatizzati al 04/01/2024

### Situazione degli intestati dal 26/06/2012

N.	DATI ANAGRAFICI	CODICE FISCALE	DIRITTI E ONERI REALI
1	VARIAZIONE del 26/06/2012 Pratica n. MT0101711 in atti del 26/06/2012 DIC.U.I. SENSI ART.19 D.L. 78/2010 (n. 5/66.1/2012)		
<b>DATI DERIVANTI DA</b>			

Per ulteriori variazioni richiedere le visure storiche dei seguenti immobili soppressi, originari del precedente

Foglio 72 Particella 442 Subalterno 1; Foglio 72 Particella 442 Subalterno 2;

Visura telematica

Tributi speciali: Euro 0,90

\* Codice Fiscale Validato in Anagrafe Tributaria.

\*\* Si intendono escluse le "superfici di balconi, terrazzi e aree scoperte pertinenziali e accessorie, comunicanti o non comunicanti" (cfr. Provvedimento del Direttore dell'Agenzia delle Entrate 29 marzo 2013).

**Agenzia del Territorio  
CATASTO FABBRICATI  
Ufficio Provinciale di  
Matera**

Dichiarazione protocollo n. MT0101711 del 26/06/2012

Planimetria di u.i.u. in Comune di Scanzano Jonico

Via Lombardia

civ.

Identificativi Catastali:

Sezione:

Foglio: 72

Particella: 442

Subalterno: 4

Compilata da:

Barbalinardo Salvatore

Iscritto all'albo:

Geometri

Prov. Matera

N. 1127

Scheda n. 1

Scala 1:200

Sub.3

Sub.4

Sub.5



Sub.3

Piano Terra



Nord

Ultima planimetria in atti

Data: 22/03/2023 - n. T230596 - Richiedente: FLRGPP57R09A942F

Totale schede: 1 - Formato di acquisizione: A4(210x297) - Formato stampa richiesto: A4(210x297)

# Visura storica per immobile

## Situazione degli atti informatizzati al 04/01/2024

<b>Dati della richiesta</b>	Comune di <b>SCANZANO JONICO (Codice: M256)</b>
<b>Catasto Fabbricati</b>	Provincia di <b>MATERA</b> Foglio: <b>72 Particella: 442 Sub.: 5</b>

### INTESTATO

1	ROBERTAZZO Giuseppe nato a MATERA (MT) il 05/10/1966	RBRGPP66R05F052V*	(1) Proprieta' 1/1 Regime: bene personale
---	--	-------------------	---

### Unità immobiliare dal 09/11/2015

N.	DATI IDENTIFICATIVI				DATI DI CLASSAMENTO				DATI DERIVANTI DA			
	Sezione Urbana	Foglio	Particella	Sub	Zona Cens.	Micro Zona	Categoria	Classe		Consistenza	Superficie Catastale	Rendita
1		72	442	5			A/4	2	3,5 vani	Totale: 67 m <sup>2</sup> Totale: escluse aree scoperte **: 67 m <sup>2</sup>	Euro 130,15	Variazione del 09/11/2015 - Inserimento in visura dei dati di superficie.
Indirizzo												
VIA LOMBARZIA Piano T												
Notifica												
Mod.58												
Annotazioni												
di immobile: dichiarata sussistenza dei requisiti di ruralita' con domanda prot. n. mt0107233 del 09/07/2012 -classamento e rendita non rettificati entro dodici mesi dalla data di iscrizione in atti della dichiarazione (d.m. 70/94)												

**Mappali Terreni Correlati**  
Codice Comune M256 - Foglio 72 - Particella 442

### Situazione dell'unità immobiliare dal 26/06/2013

N.	DATI IDENTIFICATIVI				DATI DI CLASSAMENTO				DATI DERIVANTI DA			
	Sezione Urbana	Foglio	Particella	Sub	Zona Cens.	Micro Zona	Categoria	Classe		Consistenza	Superficie Catastale	Rendita
1		72	442	5			A/4	2	3,5 vani		Euro 130,15	VARIAZIONE NEL CLASSAMENTO del 26/06/2013, Pratica n. MT0062229 in atti dal 26/06/2013 VARIAZIONE DI CLASSAMENTO (n. 10352.1/2013)
Indirizzo												
VIA LOMBARZIA Piano T												



Direzione Provinciale di Matera  
Ufficio Provinciale - Territorio  
Servizi Catastali

## Visura storica per immobile

### Situazione degli atti informatizzati al 04/01/2024

Data: 04/01/2024 Ora: 15.32.59

Visura n.: T172125 Pag: 2

Segue

<b>Notifica</b>	<b>Partita</b>	<b>Mod.58</b>
<b>Annotazioni</b>	di immobile: dichiarata sussistenza dei requisiti di ruralita' con domanda prot. n. mt0107233 del 09/07/2012 -classamento e rendita non rettificati entro dodici mesi dalla data di iscrizione in atti della dichiarazione (d.m. 701/94)	

**Mappali Terreni Correlati**  
Codice Comune M256 - Foglio 72 - Particella 442

#### Situazione dell'unita immobiliare dal 27/10/2012

N.	DATI IDENTIFICATIVI				DATI DI CLASSAMENTO				DATI DERIVANTI DA			
	Sezione Urbana	Foglio	Particella	Sub	Zona Cens.	Micro Zona	Categoria	Classe		Consistenza	Superficie Catastale	Rendita
1		72	442	5			A/4	2	3,5 vani		<b>Euro 130,15</b>	VARIAZIONE del 27/10/2012 Pratica n. MT0155689 in atti dal 27/10/2012 INSERIMENTO ANNOTAZIONE (n. 12152.1/2012)
<b>Indirizzo</b>												
VIA LOMBARDOIA Piano I												
<b>Notifica</b>												
<b>Partita</b>												
<b>Mod.58</b>												
<b>Annotazioni</b>												
di immobile: dichiarata sussistenza dei requisiti di ruralita' con domanda prot. n. mt0107233 del 09/07/2012 -classamento e rendita proposti (d.m. 701/94)												

#### Situazione dell'unita immobiliare dal 26/06/2012

N.	DATI IDENTIFICATIVI				DATI DI CLASSAMENTO				DATI DERIVANTI DA			
	Sezione Urbana	Foglio	Particella	Sub	Zona Cens.	Micro Zona	Categoria	Classe		Consistenza	Superficie Catastale	Rendita
1		72	442	5			A/4	2	3,5 vani		<b>Euro 130,15</b>	VARIAZIONE del 26/06/2012 Pratica n. MT0101711 in atti dal 26/06/2012 DIC.U.I. SENSI/ART.19 D.L. 78/2010 (n. 5766.1/2012)
<b>Indirizzo</b>												
VIA LOMBARDOIA Piano I												
<b>Notifica</b>												
<b>Partita</b>												
<b>Mod.58</b>												
<b>Annotazioni</b>												
-classamento e rendita proposti (d.m. 701/94)												

**L'intestazione alla data della richiesta deriva dai seguenti atti:**



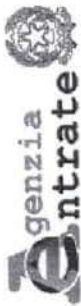

Direzione Provinciale di Matera  
Ufficio Provinciale - Territorio  
Servizi Catastali

Data: 04/01/2024 Ora: 15.32.59  
Visura n.: T172125 Pag: 3

# Visura storica per immobile

## Situazione degli atti informatizzati al 04/01/2024

### Situazione degli intestati dal 26/06/2012

N.	DATANAGRAFICI	CODICE FISCALE	DIRITTI E ONERI REALI
1	VARIAZIONE del 26/06/2012 Pratica n. M10101711 in atti del 26/06/2012 DIC. U.L. SENSI ART. 19 D.L. 78/2010 (n. 57 del 26/06/2012)	[REDACTED]	(1) Proprietà 1/1 Regime: bene personale

Per ulteriori variazioni richiedere le visure storiche dei seguenti immobili soppressi, originari del precedente

Foglio 72 Particella 442 Subalterno 1; Foglio 72 Particella 442 Subalterno 2;

Visura telematica

Tributi speciali: Euro 0,90

\* Codice Fiscale Validato in Anagrafe Tributaria.

\*\* Si intendono escluse le "superfici di balconi, terrazzi e aree scoperte pertinenziali e accessorie, comunicanti o non comunicanti" (cfr. Provvedimento del Direttore dell'Agenzia delle Entrate 29 marzo 2013).

**Agenzia del Territorio**  
**CATASTO FABBRICATI**  
Ufficio Provinciale di  
**Matera**

Dichiarazione protocollata n. MT0101711 del 26/06/2012

Planimetria di u.i.u. in Comune di Scanzano Jonico

Via Lombardia

civ.

Identificativi Catastali:

Sezione:

Foglio: 72

Particella: 442

Subalterno: 5

Compilata da:

Barbalinardo Salvatore

Iscritto all'albo:

Geometri

Prov. Matera

N. 1127

Scheda n. 1

Scala 1:200

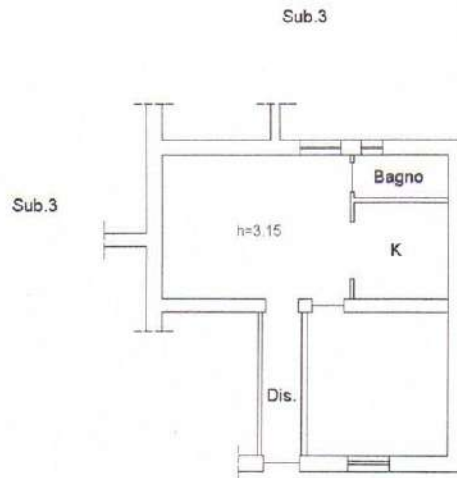

Sub.3

Piano Terra

Nord

Ultima planimetria in atti

Data: 22/03/2023 - n. T230597 - Richiedente: FLRGPP57R09A942F

Totale schede: 1 - Formato di acquisizione: A4(210x297) - Formato stampa richiesto: A4(210x297)

## Visura storica per immobile

### Situazione degli atti informatizzati al 04/01/2024

**Comune di SCANZANO JONICO (Codice:M256)**  
**Provincia di MATERA**  
**Foglio: 72 Particella: 440**

**Dati della richiesta**  
**Catasto Terreni**

#### Area di enti urbani e promiscui dal 19/06/2012

N.	DATI IDENTIFICATIVI				DATI CLASSAMENTO				DATI DERIVANTI DA
	Foglio	Particella	Sub	Porz	Qualita Classe	Superficie(m²) ha are ca	Deduz	Reddito	
1	72	440		-	ENTE URBANO	79 30		Dominicale Agrario	Tipo Mappale del 19/06/2012 Pratica n. MT0098409 in atti dal 19/06/2012 presentato il 18/06/2012 (n. 98409.2/2012)
<b>Notifica</b>						Partita		1	
<b>Annotazioni</b>									
di immobile: COMPRENDE IL FG. 72 N. 451.24									

#### Nella variazione sono stati soppressi i seguenti immobili:

Foglio:72 Particella:24 ; Foglio:72 Particella:27 ; Foglio:72 Particella:451 ; Foglio:72 Particella:452 ;

#### Sono stati inoltre variati i seguenti immobili:

Foglio:72 Particella:442 ;

#### Mappali Fabbricati Correlati

Codice Comune M256 - Foglio 72 - Particella 440/

#### Area di enti urbani e promiscui dal 19/06/2012

N.	DATI IDENTIFICATIVI				DATI CLASSAMENTO				DATI DERIVANTI DA
	Foglio	Particella	Sub	Porz	Qualita Classe	Superficie(m²) ha are ca	Deduz	Reddito	
1	72	440		-	ENTE URBANO	66 40		Dominicale Agrario	Tipo Mappale del 19/06/2012 Pratica n. MT0098409 in atti dal 19/06/2012 presentato il 18/06/2012 (n. 98409.1/2012)

# Visura storica per immobile

## Situazione degli atti informatizzati al 04/01/2024

<b>Notifica</b>		<b>Partita</b>	1
-----------------	--	----------------	---

**Nella variazione sono stati soppressi i seguenti immobili:**

Foglio:72 Particella:23 ; Foglio:72 Particella:101 ;

**Sono stati inoltre variati i seguenti immobili:**

Foglio:72 Particella:442 ; Foglio:72 Particella:449 ; Foglio:72 Particella:450 ; Foglio:72 Particella:451 ; Foglio:72 Particella:452 ;

**Situazione dell'unità immobiliare che ha originato il precedente dal 09/12/2011**

N.	DATI IDENTIFICATIVI				DATI CLASSAMENTO				DATI DERIVANTI DA	
	Foglio	Particella	Sub	Porz	Qualita Classe	Superficie(m <sup>2</sup> ) ha are ca	Deduz	Reddito		
1	72	101		-	SEMIN IRRIG 2	4 25 14		Euro 505,00	Agrario Euro 219,57	VARIAZIONE D'UFFICIO del 09/12/2011 Pratica n. MT0236347 in atti dal 09/12/2011 (n. 3214.1/2011)
<b>Notifica</b>	<b>Partita</b>									
<b>Annotazioni</b>	di immobile: PARTICELLA INTERESSATA DA IMMOBILE URBANO NON ANCORA REGOLARIZZATO AI SENSI DEL DL 78/2010 - AL MOMENTO DELLA PRESENTAZIONE DEL TM DOVRA' ASSUMERE L' IDENTIFICATIVO GIA' UTILIZZATO AL CEU									

**Situazione dell'unità immobiliare dal 19/12/2008**

N.	DATI IDENTIFICATIVI				DATI CLASSAMENTO				DATI DERIVANTI DA	
	Foglio	Particella	Sub	Porz	Qualita Classe	Superficie(m <sup>2</sup> ) ha are ca	Deduz	Reddito		
1	72	101		-	SEMIN IRRIG 2	4 25 14		Euro 505,00	Agrario Euro 219,57	VARIAZIONE D'UFFICIO del 19/12/2008 Pratica n. MT0230531 in atti dal 19/12/2008 DEF. IST. FUS. DI PORZ. DI PORZ. PROT. 230439/08 (n. 11450.1/2008)
<b>Notifica</b>	<b>Partita</b>									
<b>Annotazioni</b>	di stadio: FUSIONE DI PORZIONI SU RICHIESTA DI PARTE PER LA REDAZIONE DI UN ATTO DI AGGIORNAMENTO									



## Visura storica per immobile

### Situazione degli atti informatizzati al 04/01/2024

**Situazione dell'unità immobiliare dal 29/10/2008**

N.	DATI IDENTIFICATIVI			DATI CLASSAMENTO				DATI DERIVANTI DA					
	Foglio	Particella	Sub	Porz	Qualità Classe	Superficie(m²) ha are ca	Deduz	Reddito	Dati derivanti da				
1	72	101		AA	SEMIN IRRIG 2	3 00 00		<table border="1"> <tr> <td>Dominicale</td> <td>Euro 356,36</td> </tr> <tr> <td>Agrario</td> <td>Euro 154,94</td> </tr> </table>		Dominicale	Euro 356,36	Agrario	Euro 154,94
Dominicale	Euro 356,36												
Agrario	Euro 154,94												
			AB	SEMINATIVO 2	1 25 14		Euro 61,40	Euro 32,31					

di studio: VARIAZIONE COLTURALE EX D.L. N. 262/06 - QUALITÀ: DICHIARATA O PARIFICATA A COLTURA PRESENTE NEL QUADRO TARIFFARIO

**L'intestazione alla data della richiesta deriva dai seguenti atti:**

**Situazione degli intestati dal 29/10/2008**

N.	DATANAGRAFICI	CODICE FISCALE	DIRITTI E ONERI REALI
1	[REDACTED]	[REDACTED]	(1) Proprietà 1/1 Regime: bene personale fino al 19/06/2012

VARIAZIONE TERRITORIALE del 15/07/1974 in atti dal 29/10/2008 L.R.n.12 proveniente dal comune F399; trasferito al comune M256. (n. 19/2008)

Visura telematica

Tributi speciali: Euro 0,90

\* Codice Fiscale Validato in Anagrafe Tributaria.

# Visura storica per immobile

## Situazione degli atti informatizzati al 04/01/2024

**Dati della richiesta**  
Comune di SCANZANO JONICO (Codice:M256)  
Provincia di MATERA  
**Catasto Fabbricati**  
Foglio: 72 Particella: 440 Sub.: 3

**INTESTATO**

1 (1) Proprietà 1/1 Regime: bene personale

**Unità immobiliare dal 21/05/2013**

N.	DATI IDENTIFICATIVI					DATI DI CLASSAMENTO					DATI DERIVANTI DA	
	Sezione Urbana	Foglio	Particella	Sub	Zona Cens.	Micro Zona	Categoria	Classe	Consistenza	Superficie Catastale		Rendita
1		72	440	3			D/10				<b>Euro 3.020,60</b>	VARIAZIONE NEL CLASSAMENTO del 21/05/2013 Pratica n. MT0049520 in atti dal 21/05/2013 VARIAZIONE DI CLASSAMENTO (n. 8682.1/2013)
Indirizzo VIA LOMBARDIA n. 10 Piano T												
Notifica Notifica effettuata con protocollo n. MT0052081 del 29/05/2013												
Annotazioni di studio: classamento e rendita rettificati (d.m. 701/94) <span style="float: right;">Mod.58</span>												

**Mappali Terreni Correlati**

Codice Comune M256 - Foglio 72 - Particella 440

**Situazione dell'unità immobiliare dal 26/06/2012**

N.	DATI IDENTIFICATIVI					DATI DI CLASSAMENTO					DATI DERIVANTI DA	
	Sezione Urbana	Foglio	Particella	Sub	Zona Cens.	Micro Zona	Categoria	Classe	Consistenza	Superficie Catastale		Rendita
1		72	440	3			D/10				<b>Euro 2.927,50</b>	VARIAZIONE del 26/06/2012 Pratica n. MT0101712 in atti dal 26/06/2012 DICH. UI AI SENSI ART. 19 DL 78/10 (n. 5767.1/2012)
Indirizzo VIA LOMBARDIA n. 10 Piano T												
Notifica												
Annotazioni -classamento e rendita proposti (d.m. 701/94) <span style="float: right;">Mod.58</span>												



Direzione Provinciale di Matera  
Ufficio Provinciale - Territorio  
Servizi Catastali

Data: 04/01/2024 Ora: 15.23.51  
Visura n.: T168865 Pag: 2

Fine

## Visura storica per immobile

### Situazione degli atti informatizzati al 04/01/2024

L'intestazione alla data della richiesta deriva dai seguenti atti:

Situazione degli intestati dal 26/06/2012

N.	DIRITTI E ONERI REALI
1	(1) Proprietà 1/1 Regime: bene personale
DATI DERIVANTI DA	
[REDACTED] (2012)	

Per ulteriori variazioni richiedere le visure storiche dei seguenti immobili soppressi, originari del precedente

Foglio 72 Particella 440 Subalterno 1; Foglio 72 Particella 440 Subalterno 2;

Visura telematica

Tributi speciali: Euro 0,90

\* Codice Fiscale Validato in Anagrafe Tributaria.

Identificativi Catastali:  
 Sezione: Foglio: 72  
 Particella: 440  
 Subalterno: 3

Compilata da:  
 Barbalinardo Salvatore  
 Iscritto all'albo:  
 Geometri  
 Prov. Matera  
 N. 1127

Dichiarazione protocollo n. MT0101712 del 25/06/2012  
 Planimetria di u.i.u. in Comune di Scanzano Jonico  
 Via Lombardia  
 civ. 10

Agenzia del Territorio  
**CATASTO FABBRICATI**  
 Ufficio provinciale di  
 Matera

Scala 1: 500

Ultima planimetria in atti

Scheda 1

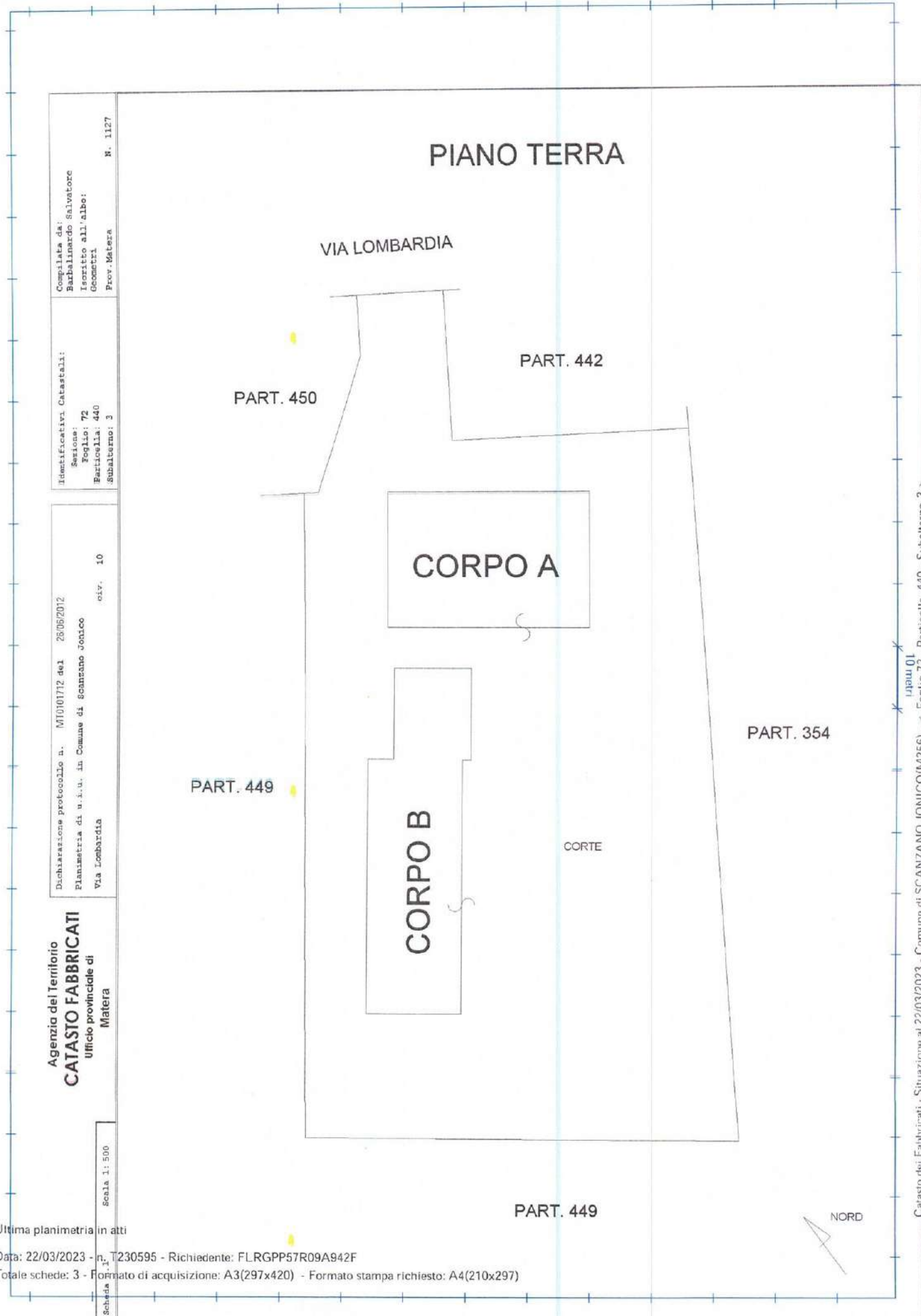

Catasto dei Fabbricati - Situazione al 22/03/2023 - Comune di SCANZANO JONICO (M256) - s. Foglio 72 - Particella 440 - Subalterno 3 - VIA LOMBARDIA n. 10 Piano T



**Agenzia del Territorio  
CATASTO FABBRICATI  
Ufficio Provinciale di  
Matera**

Dichiarazione protocollo n. MT0101712 del 26/06/2012

Planimetria di u.i.u. in Comune di Scanzano Jonico

Via Lombardia

civ. 10

Identificativi Catastali:

Sezione:

Foglio: 72

Particella: 440

Subalterno: 3

Compilata da:

Barbalinardo Salvatore

Iscritto all'albo:

Geometri

Prov. Matera

N. 1127

Scheda n. 2

Scala 1:200

**PIANO TERRA  
CORPO A**

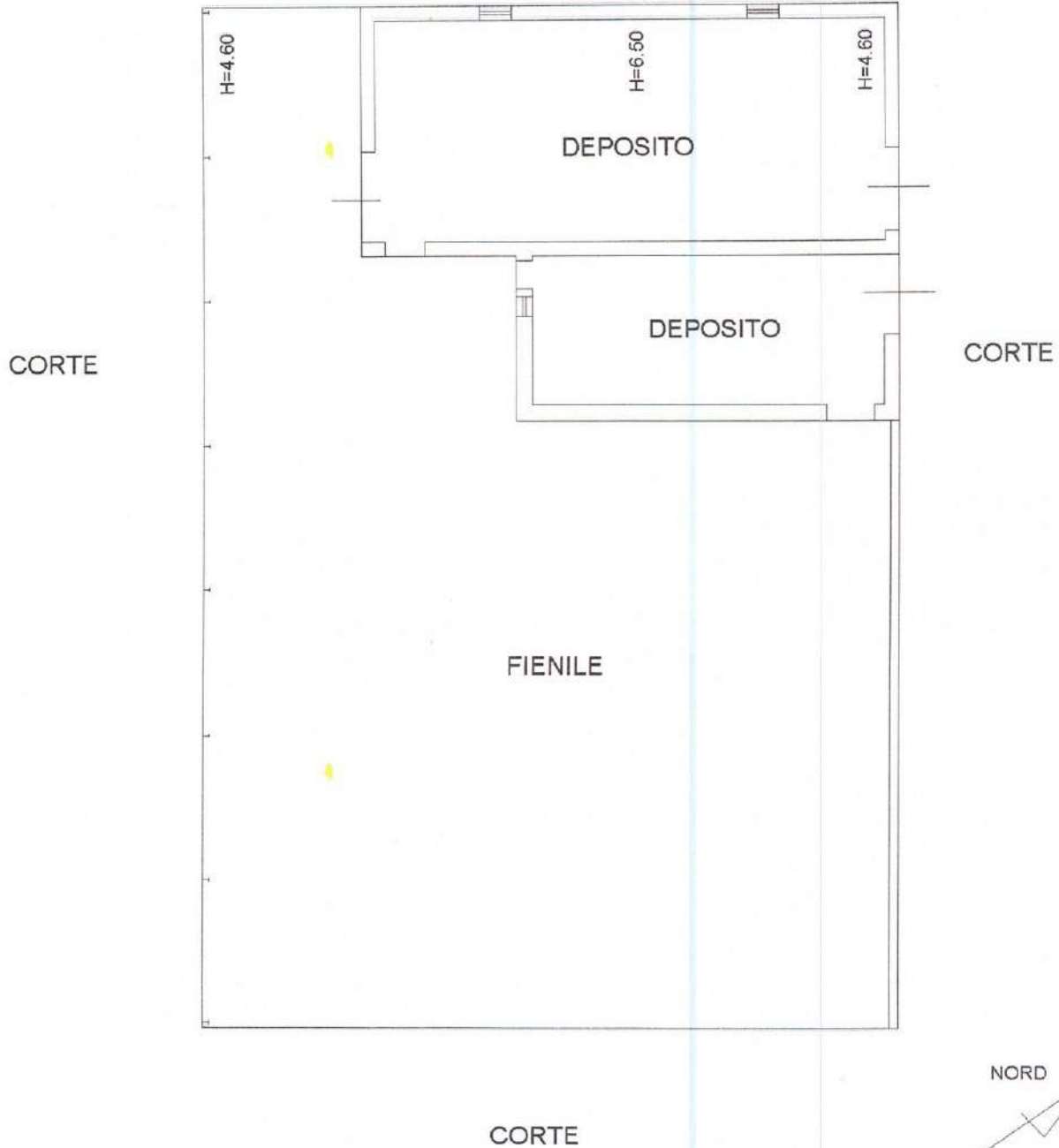

Ultima planimetria in atti

Data: 22/03/2023 - n. T230595 - Richiedente: FLRGPP57R09A942F

Totale schede: 3 - Formato di acquisizione: A4(210x297) - Formato stampa richiesto: A4(210x297)

**Agenzia del Territorio  
CATASTO FABBRICATI**  
Ufficio provinciale di  
Matera

Dichiarazione protocollo n. MT0101712 del 26/06/2012  
Pianimetria di u.i.u. in Comune di Scanzano Jonico  
Via Lombardia  
cir. 10

Identificativi Catastali:  
Sezione:  
Foglio: 72  
Particella: 440  
Subalterno: 3

Compilata da:  
Barbalardo Salvatore  
Iscritto all'albo:  
Geometri  
Prov. Matera  
N. 1127

Scheda 3 - Scala 1:200

Ultima planimetria in atti

Data: 22/03/2023 - n. T230595 - Richiedente: FLRGPP57R09A942F  
Totale schede: 3 - Formato di acquisizione: A3(297x420) - Formato stampa richiesto: A4(210x297)

CORTE

CORSIA DI ALIMENTAZIONE

CUCCETTE

CUCCETTE

CANCIMAIA

CANCIMAIA

SALA MUNGITURA

SALA LATTE  
H=3.45

RIP.

W.C.

H=3.20

SALA ATTESA

PADDOCK  
SCOPERTO

PIANO TERRA  
CORPO B

CORTE

NORD

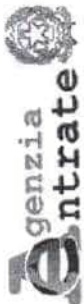

Direzione Provinciale di Matera  
Ufficio Provinciale - Territorio  
Servizi Catastali

Data: 04/01/2024 Ora: 15.18.45  
Visura n.: T167017 Pag: 1

Segue

# Visura storica per immobile

## Situazione degli atti informatizzati al 04/01/2024

**Dati della richiesta**  
Comune di **SCANZANO JONICO (Codice:IM256)**  
Provincia di **MATERA**  
Foglio: **72 Particella: 449**

**Catasto Terreni**

**INTESTATO**

(1) Proprietà 1/1 Regime: bene personale

**Unità immobiliare dal 19/06/2012**

N.	DATI IDENTIFICATIVI				DATI CLASSAMENTO				DATI DERIVANTI DA	
	Foglio	Particella	Sub	Porz	Qualità Classe	Superficie(m <sup>2</sup> ) ha are ca	Deduz	Reddito		Tipo Mappale del 19/06/2012 Pratica n. MT0098409 in atti dal 19/06/2012 presentato il 18/06/2012 (n. 98409.1/2012)
1	72	449	-	SEMIN IRRIG	2	3 35 97		Dominicale Euro 399,08	Agrario Euro 173,51	
Partita										

**Nella variazione sono stati soppressi i seguenti immobili:**

Foglio:72 Particella:23 ; Foglio:72 Particella:101 ;

**Sono stati inoltre variati i seguenti immobili:**

Foglio:72 Particella:440 ; Foglio:72 Particella:442 ; Foglio:72 Particella:450 ; Foglio:72 Particella:451 ; Foglio:72 Particella:452 ;

**L'intestazione alla data della richiesta deriva dai seguenti atti:**

**Situazione degli intestati dal 19/06/2012**

N.	DATI ANAGRAFICI	CODICE FISCALE	DIRITTI E ONERI REALI
1	[REDACTED]	[REDACTED]	(1) Proprietà 1/1 Regime: bene personale
TABELLA DI VARIAZIONE del 19/06/2012 - presentato il 18/06/2012 n. 98409.1/2012 - Pratica n. MT0098409 in atti dal 19/06/2012			

## Visura storica per immobile

### Situazione degli atti informatizzati al 04/01/2024

#### Situazione dell'unità immobiliare che ha originato il precedente dal 09/12/2011

N.	DATI IDENTIFICATIVI				DATI CLASSAMENTO				DATI DERIVANTI DA	
	Foglio	Particella	Sub	Porz	Qualità Classe	Superficie(m <sup>2</sup> ) ha are ca	Deduz	Reddito		
1	72	101	-	-	SEMIN IRRIG	4 25 14		Dominicale <b>Euro 505,00</b>	Agrario <b>Euro 219,57</b>	VARIAZIONE D'UFFICIO del 09/12/2011 Pratica n. MT0236347 in atti dal 09/12/2011 (n. 3214.1/2011)
<b>Notifica</b> di immobile: PARTICELLA INTERESSATA DA IMMOBILE URBANO NON ANCORA REGOLARIZZATO AI SENSI DEL DL. 78/2010 - AL MOMENTO DELLA PRESENTAZIONE DEL TM DOVRA' ASSUMERE L' IDENTIFICATIVO GIA' UTILIZZATO AL CEU										

#### Situazione dell'unità immobiliare dal 19/12/2008

N.	DATI IDENTIFICATIVI				DATI CLASSAMENTO				DATI DERIVANTI DA	
	Foglio	Particella	Sub	Porz	Qualità Classe	Superficie(m <sup>2</sup> ) ha are ca	Deduz	Reddito		
1	72	101	-	-	SEMIN IRRIG	4 25 14		Dominicale <b>Euro 505,00</b>	Agrario <b>Euro 219,57</b>	VARIAZIONE D'UFFICIO del 19/12/2008 Pratica n. MT0230531 in atti dal 19/12/2008 DEF. IST. F.U.S. DI PORZ. PROT. 230439/08 (n. 11450.1/2008)
<b>Notifica</b> di stadio: FUSIONE DI PORZIONI SU RICHIESTA DI PARTE PER LA REDAZIONE DI UN ATTO DI AGGIORNAMENTO										

#### Situazione dell'unità immobiliare dal 29/10/2008

N.	DATI IDENTIFICATIVI				DATI CLASSAMENTO				DATI DERIVANTI DA	
	Foglio	Particella	Sub	Porz	Qualità Classe	Superficie(m <sup>2</sup> ) ha are ca	Deduz	Reddito		
1	72	101	AA	AA	SEMIN IRRIG	3 00 00		Dominicale <b>Euro 356,36</b>	Agrario <b>Euro 154,94</b>	VARIAZIONE TERRITORIALE del 15/07/1974 in atti dal 29/10/2008 L.R.n.12 proveniente dal comune F399; trasferito al comune M256. (n. 19/2008)
			AB	AB	SEMINATIVO 2	1 25 14		Dominicale <b>Euro 61,40</b>	Agrario <b>Euro 32,31</b>	



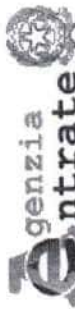

Direzione Provinciale di Matera  
Ufficio Provinciale - Territorio  
Servizi Catastali

Data: 04/01/2024 Ora: 15.18.45  
Visura n.: T167017 Pag: 3

Fine

## Visura storica per immobile

### Situazione degli atti informatizzati al 04/01/2024

Notifica	Partita
Annotazioni	di studio; VARIAZIONE CULTURALE EX D.L. N. 26/2005 - QUALITA' DICHIARATA O PARIFICATA A CULTURA PRESENTE NEL QUADRO TARIFFARIO

**L'intestazione alla data della richiesta deriva dai seguenti atti:**

**Situazione degli intestati dal 29/10/2008**

N.	DATI ANAGRAFICI	CODICE FISCALE	DIRITTI E ONERI REALI
1	[REDACTED]	[REDACTED]	(1) Proprietà 1/1 Regime: bene personale fino al 19/06/2012
DATI DERIVANTI DA			
	VARIAZIONE TERRITORIALE del 15/07/1974 in atti dal 29/10/2008 L.R.n.12 proveniente dal comune F399; trasferito al comune M256. (n. 19/2008)		

Visura telematica

Tributi speciali: Euro 0,90

\* Codice Fiscale Validato in Anagrafe Tributaria.