

## Premesse

Nel presente fascicolo vengono riportate le foto del complesso immobiliare; la suddivisione dell'immobile è lo stessa di quella indicata nella planimetria generale (Allegato n.16), in particolare, tenuto conto della importanza del complesso, il report fotografico viene suddiviso in diversi sub allegati; con il presente allegato vengono inserite le immagini degli edifici A e B di seguito indicati.



**Foto n.0** - Corografia dell'area con indicazione (in rosso) dell'edificio in cui si trova l'immobile oggetto di esecuzione; in blu sono indicati gli edifici oggetto del presente allegato.





**Foto n.1** – Vista frontale dell'edificio A



**Foto n.2** – Ingresso principale



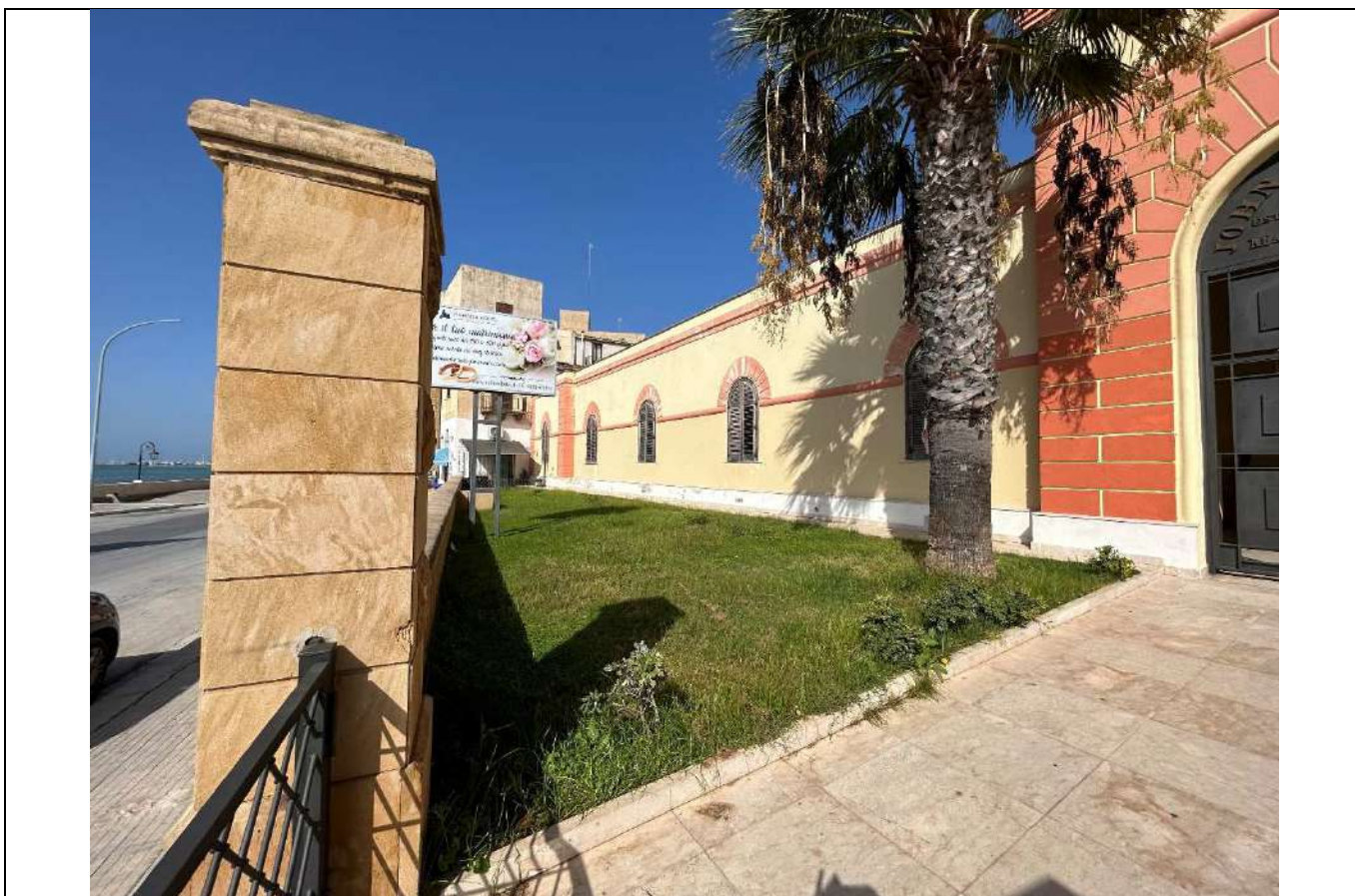

**Foto n.3** – Vista dell'esterno lato sx – Zona adibita ad uffici



**Foto n.4** - Vista dell'esterno lato dx – Zona da adibire ad aule





**Foto n.5** – Vista frontale dell'edificio A dall'interno del baglio da adibire ad uffici e aule



**Foto n.6** – Vista della scalinata di accesso alla struttura

**Vista dell'edificio A – lato sx da destinare ad uffici**



**Foto n.7** – Vista dell' edificio A lato sx - stanza n.1



**Foto n.8** – Vista dell' edificio A lato sx - stanza n.2





**Foto n.9** – Vista dell'edificio A lato sx - corridoio

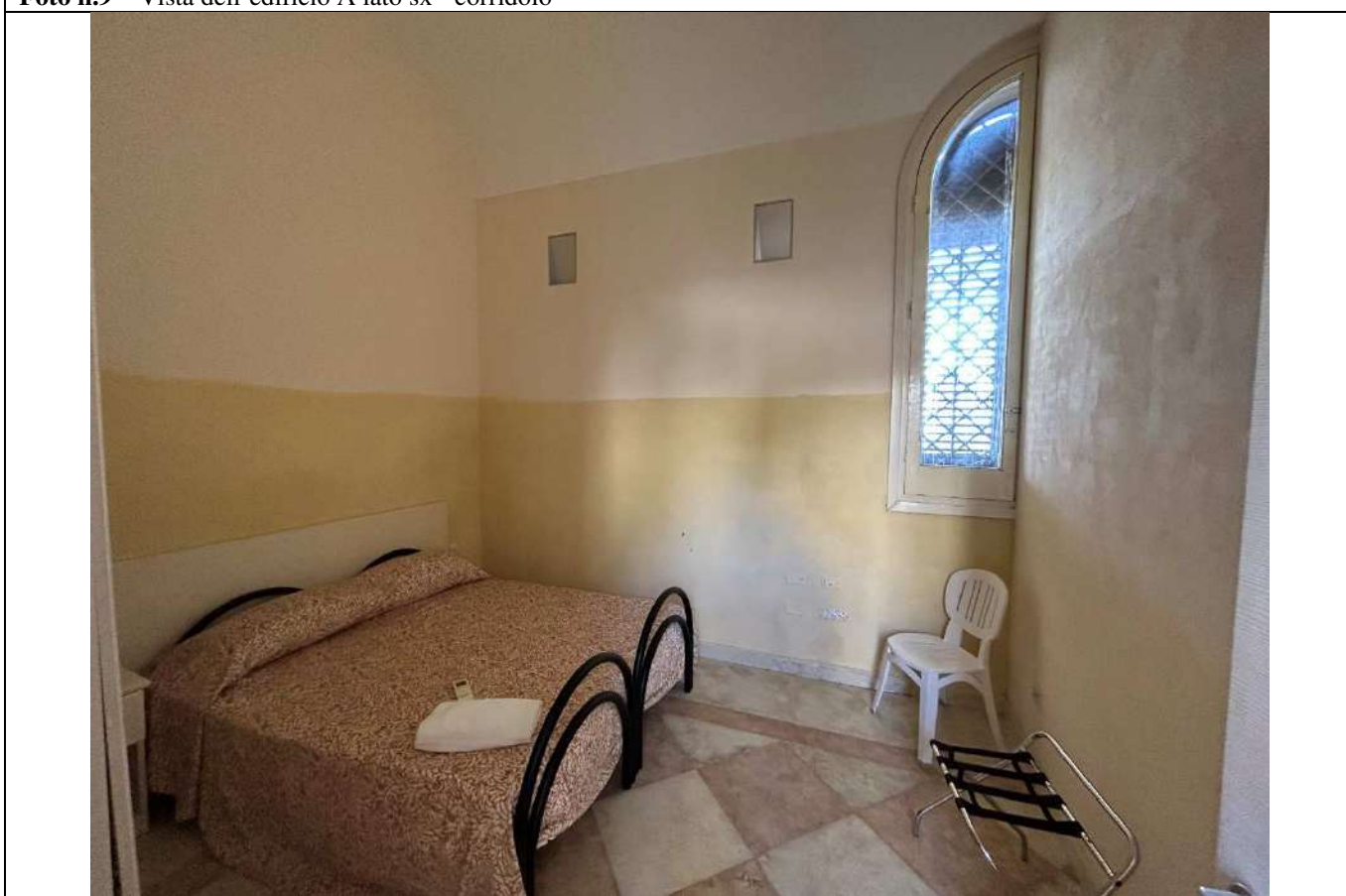

**Foto n.10** – Vista dell'edificio A lato sx - stanza n.3 adibita a camera



**Foto n.11** – Vista dell'edificio A lato sx - stanza n.4 adibita a camera



**Foto n.12** – Vista dell'edificio A lato sx - stanza n.5 adibita a camera



**Foto n.13** – Vista dell’edificio A lato sx – servizio all’interno della camera 5



**Foto n.14** – Vista dell’edificio A lato sx – servizio comune alle altre stanze



**Vista dell'edificio A – lato dx da destinare ad aule**



**Foto n.15** – Vista dell'edificio A lato dx – Area da destinare ad aule ed, oggi, occupata dalla palestra

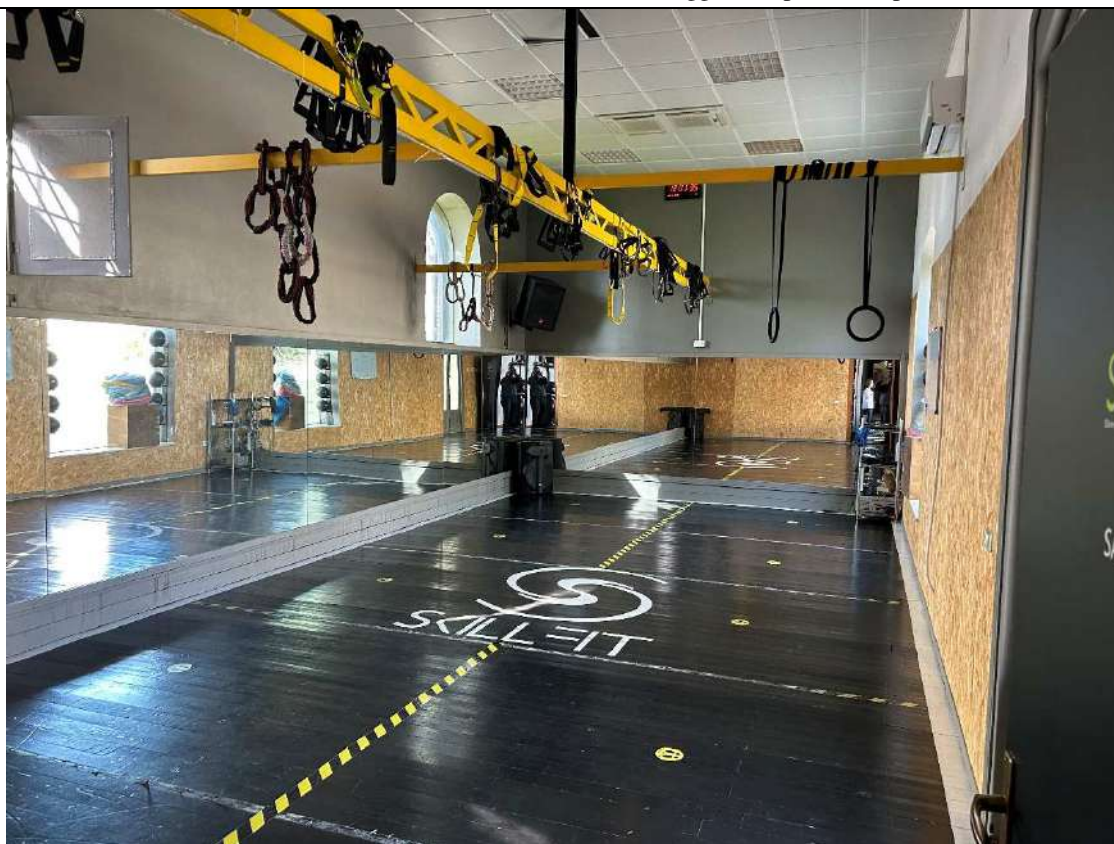

**Foto n.16** – Vista dell'edificio A lato dx – Vista della stanza n.1



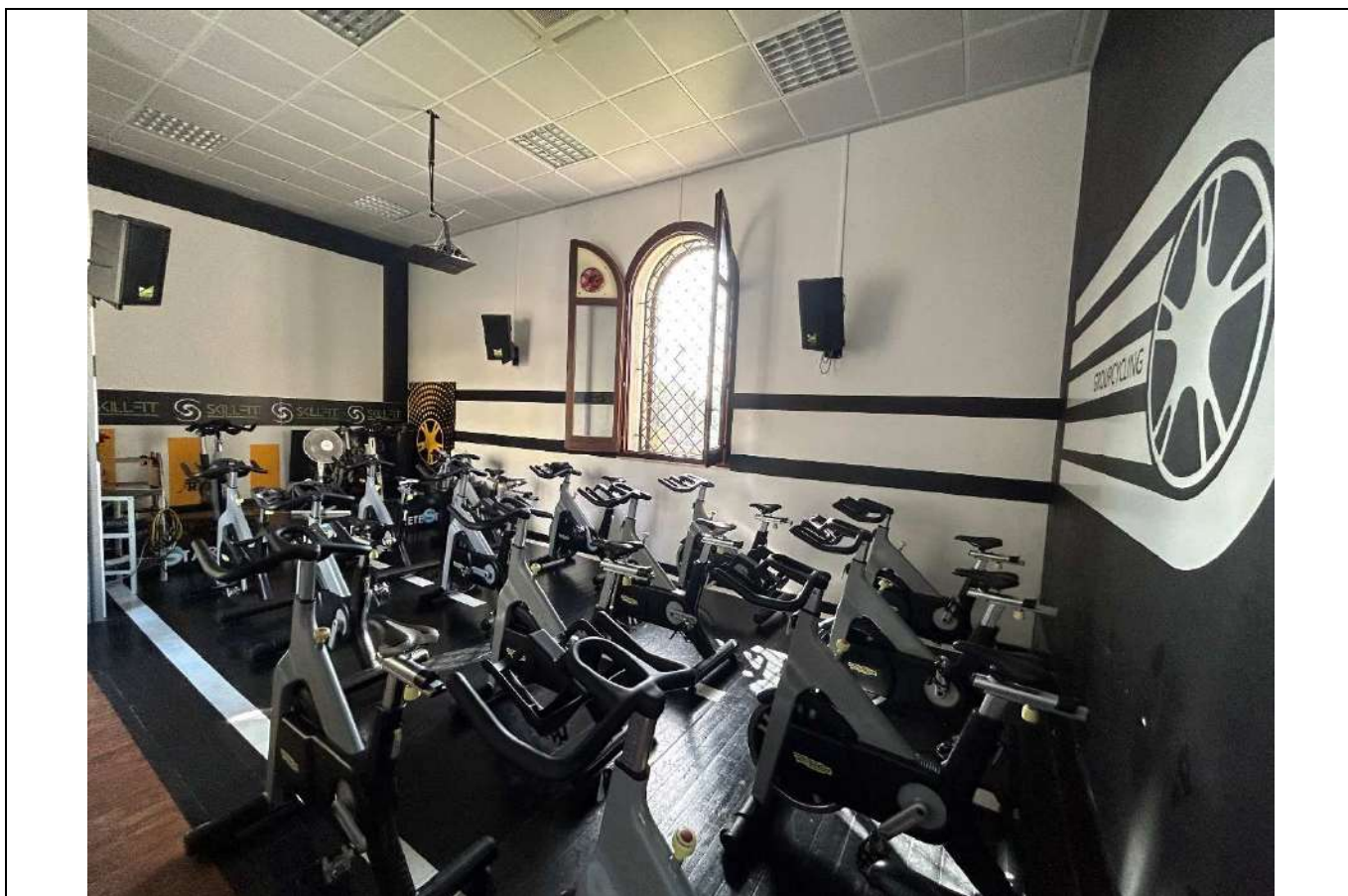

**Foto n.17** – Vista dell’edificio A lato dx – Stanza n.2

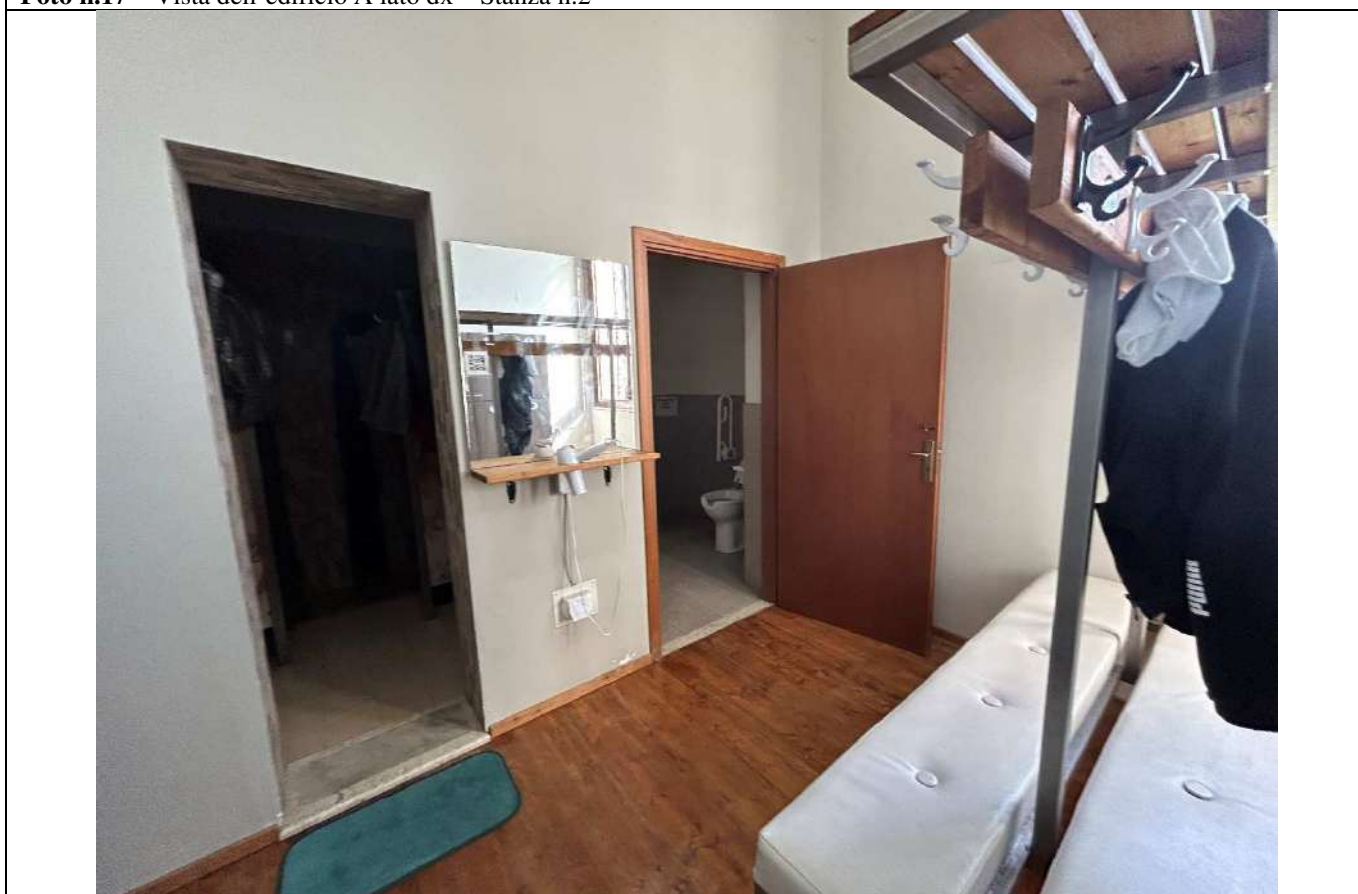

**Foto n.18** – Vista dell’edificio A lato dx – Spogliatoio maschile





Foto n.19 – Vista dell'edificio A lato dx – Spogliatoio femminile



Foto n.20 – Vista dell'edificio A lato dx – stanza da adibire ad aule



**Vista dell'edificio B – da destinare ad aule**

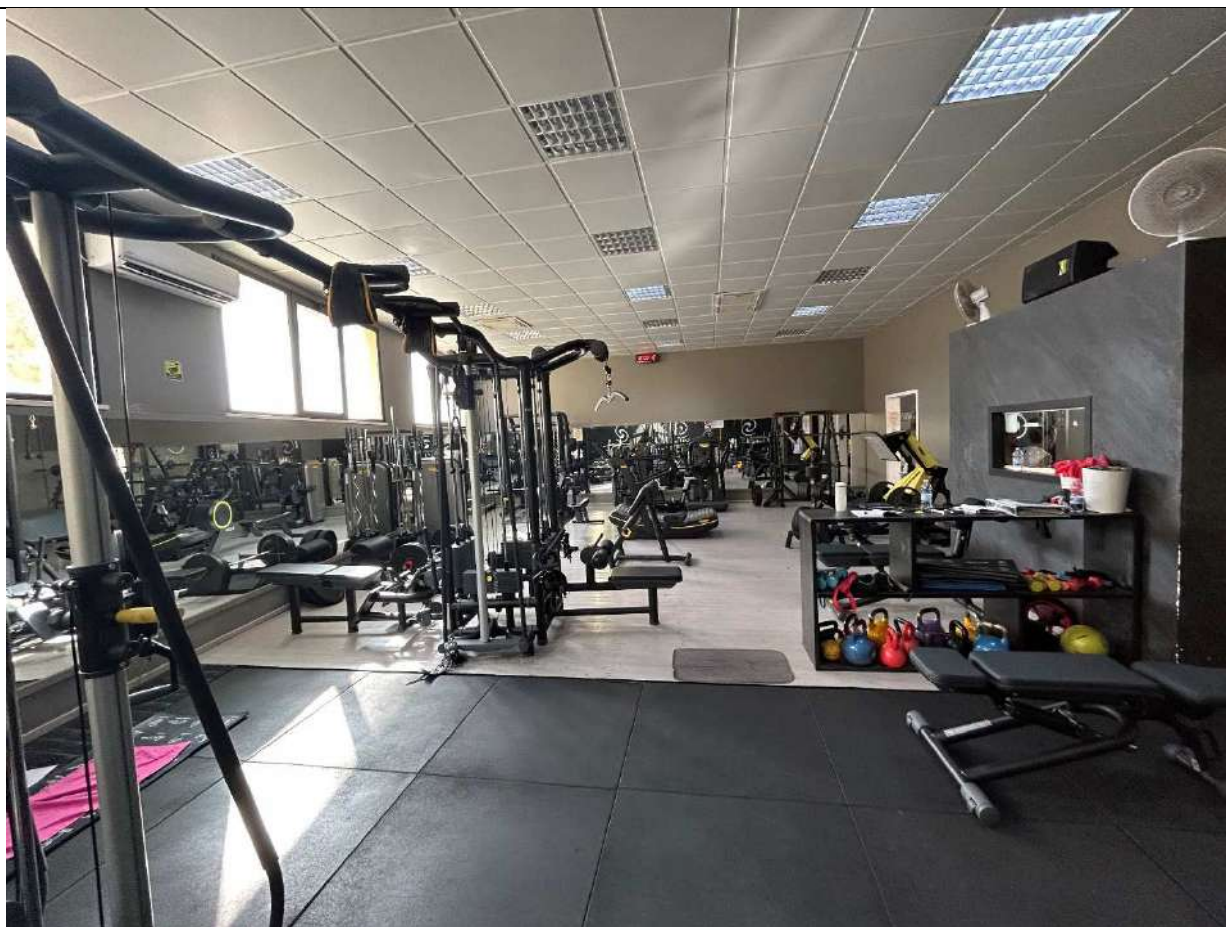
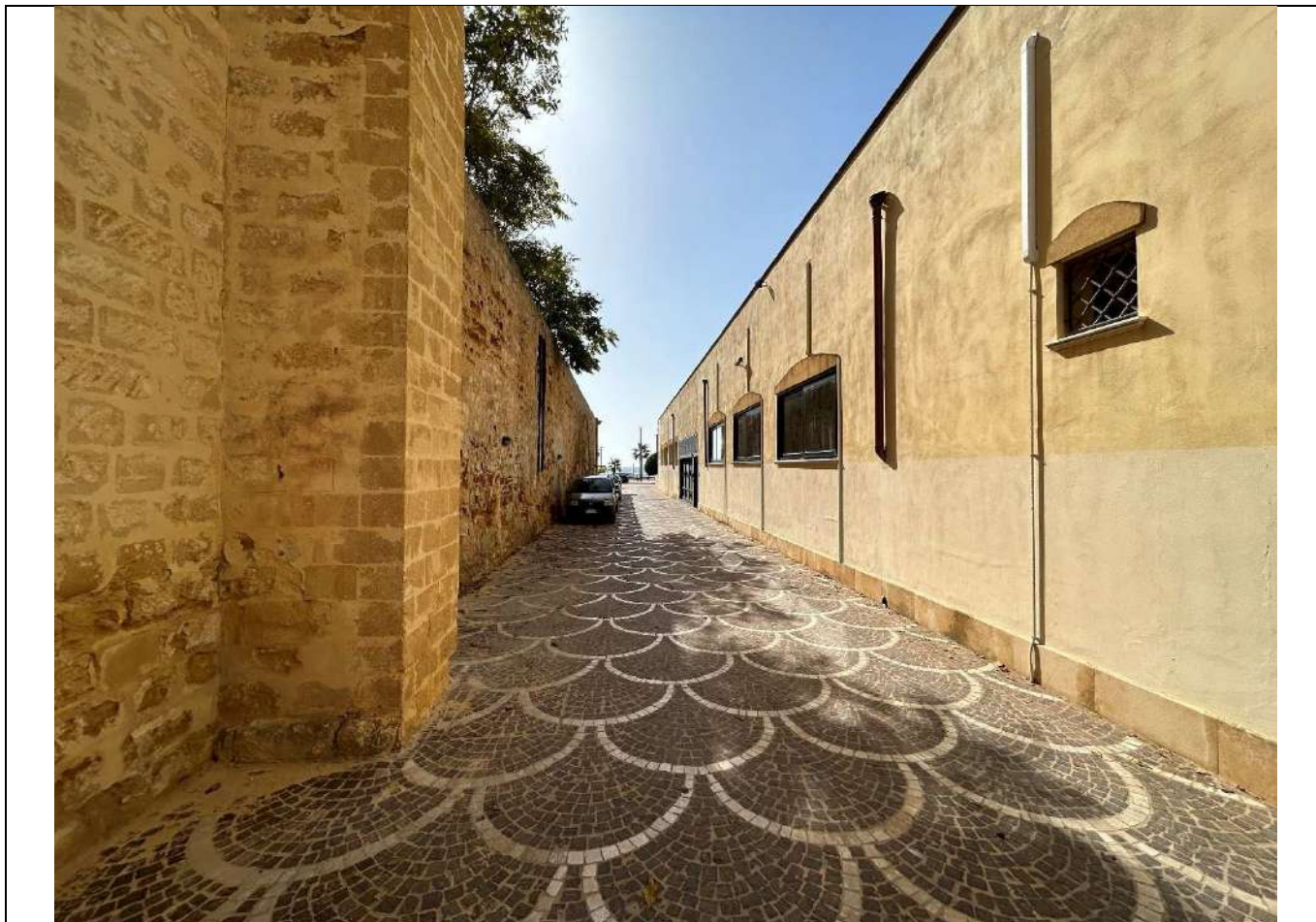

**Foto n.21** – Vista dell'edificio B – Prospetto esterno, sullo sfondo si nota l'uscita dal seminterrato



**Foto n.22** – Vista dell'edificio B





**Foto n.23** – Vista dell’edificio B – Ingresso saletta Segesta



**Foto n.24** – Vista dell’edificio B – Sala Segesta





**Foto n.25** – Vista dell’edificio B – Zona servizi



**Foto n.26** – Servizio igienico