

**ALLEGATO n. 3**  
**DOCUMENTAZIONE CATASTALE**



## Visura attuale sintetica per soggetto Situazione degli atti informatizzati al 15/09/2023

<b>Dati della richiesta</b>	Terreni e Fabbricati siti in tutta la provincia di MANTOVA
<b>Soggetto individuato</b>	[REDACTED]

### 1. Immobili siti nel Comune di MANTOVA (Codice E897) Catasto dei Fabbricati

N.	DATI IDENTIFICATIVI				DATI DI CLASSAMENTO				ALTRE INFORMAZIONI				
	Sez Urbana	Foglio	Numero	Sub	Zona Cens.	Micro Zona	Categoria	Classe	Consistenza	Superficie Catastale	Rendita	Indirizzo Dati derivanti da	Dati Ulteriori
1		71	196 199 202 229 242 257				D/1				<b>Euro 20.390,00</b>	VIA ULLISSE BARBIERI n. 12 Piano T-1 - 2 VARIAZIONE NEL CLASSAMENTO del 16/04/2008 Pratica n. MN0053786 in atti dal 16/04/2008 VARIAZIONE DI CLASSAMENTO (n. 3272.1/2008)	Notifica Annotazione

**Immobile 1:**    **Notifica:**    Notifica effettuata con protocollo n. MN0055101 del 18/04/2008

**Annotazione:**    CLASSAMENTO E RENDITA RETTIFICATI (D.M. 701/94)

**Totale:    Rendita: Euro 20.390,00**

### Intestazione degli immobili indicati al n.1

N.	DATI ANAGRAFICI	CODICE FISCALE	DIRITTI E ONERI REALI
1	[REDACTED]	[REDACTED]	(1) Proprietà 1000/1000

**DATI DERIVANTI DA**    VARIAZIONE del 31/08/2007 Pratica n. MN0167452 in atti dal 31/08/2007 DEMOLIZIONE PARZIALE-RISTRUTTURAZIONE (n. 6827.1/2007)

**Totale Generale:    Rendita: Euro 20.390,00**

Unità immobiliari n. 1

\* Codice Fiscale Validato in Anagrafe Tributaria

Visura telematica

Tributi speciali: Euro 0,90



Direzione Provinciale di Mantova  
Ufficio Provinciale - Territorio  
Servizi Catastali

Data: 15/09/2023 Ora: 10.09.17 pag: 2 Fine

Visura n.: T62764/2023

## Visura attuale sintetica per soggetto Situazione degli atti informatizzati al 15/09/2023

### Intestazione degli immobili indicati al n.2

N.	DATI ANAGRAFICI	CODICE FISCALE	DIRITTI E ONERI REALI
1	[REDACTED]	[REDACTED]	(1) Proprietà. 1000/1000
<b>DATI DERIVANTI DA</b>			
SCRITTURA PRIVATA del 20/01/1984 Pubblico ufficiale ALIBERTI NICOLA Sede MANTOVA (MN) Repertorio n. 315603 - UR Sede MANTOVA (MN) Registrazione n. 664 registrato in data 09/02/1984 - Voltura n. 211884 in atti dal 25/11/1985			

**Totale Generale: Rendita: Euro 23.728,00**

**Totale Generale: Superficie .02.90 Redditi: Dominicale Euro 2,95 Agrario Euro 2,39**

Unità immobiliari n. 3

\* Codice Fiscale Validato in Anagrafe Tributaria

Visura telematica

Tributi speciali: Euro 0,90



Direzione Provinciale di Mantova  
Ufficio Provinciale - Territorio  
Servizi Catastali

## Visura attuale sintetica per soggetto Situazione degli atti informatizzati al 04/12/2023

Data: 04/12/2023 Ora: 11.14.59 pag: 1 Segue

Visura n.: T135125/2023

<b>Dati della richiesta</b>	Terreni e Fabbricati siti in tutta la provincia di MANTOVA
<b>Soggetto individuato</b>	[REDACTED]

### 1. Immobili siti nel Comune di MANTOVA (Codice E897) Catasto dei Fabbricati

N.	DATI IDENTIFICATIVI				DATI DI CLASSAMENTO				ALTRE INFORMAZIONI				
	Sez Urbana	Foglio	Numero	Sub	Zona Cens.	Micro Zona	Categoria	Classe	Consistenza	Superficie Catastale	Rendita	Indirizzo Dati derivanti da	Dati Ulteriori
1		71	206	1			D/1				<b>Euro 23.728,00</b>	VIA ULISSE BARBIERI n. 1 Piano T-1 VARIAZIONE del 23/10/2002 Pratica n. 184191 in atti dal 09/10/2003 DEFINIZIONE RENDITA D.M. 701/94 (n. 173576-1/2002)	Notifica

**Immobile 1:** Notifica: Notifica in corso con protocollo n. 187909 del 18/10/2003

**Totale: Rendita: Euro 23.728,00**

**Intestazione degli immobili indicati al n.1**

N.	DATI ANAGRAFICI	CODICE FISCALE	DIRITTI E ONERI REALI
1	[REDACTED]	[REDACTED]	(1) Proprietà 1000/1000
DATI DERIVANTI DA RETTIFICA DI INTESTAZIONE ALL'ATTUALITA' del 12/07/2023 - - Voltura n. 5222.1/2023 - Pratica n. MN0042184 in atti dal 25/09/2023			

### 2. Immobili siti nel Comune di MANTOVA (Codice E897) Catasto dei Terreni

N.	DATI IDENTIFICATIVI				DATI DI CLASSAMENTO				ALTRE INFORMAZIONI	
	Foglio	Particella	Sub	Porz	Qualità Classe	Superficie(m²) ha are ca	Deduz.	Reddito	Dati derivanti da	Dati Ulteriori
1	71	204	-	SEMINATIVO	01	70	BHA	<b>Euro 1,73 Lire 3.349</b>	<b>Euro 1,40 Lire 2.720</b>	SCRITTURA PRIVATA del 17/03/1984 in atti dal 25/11/1985 (n. 211984)

**Totale: Superficie .01.70 Redditi: Dominicale Euro 1,73 Agrario Euro 1,40**



Direzione Provinciale di Mantova  
Ufficio Provinciale - Territorio  
Servizi Catastali

Data: 04/12/2023 Ora: 11.14.59 pag: 2 Fine

Visura n.: T135125/2023

## Visura attuale sintetica per soggetto Situazione degli atti informatizzati al 04/12/2023

### Intestazione degli immobili indicati al n.2

N.	DATI ANAGRAFICI	CODICE FISCALE	DIRITTI E ONERI REALI
1	RETTIFICA DI INTESTAZIONE ALL'ATTUALITA' del 12/07/2023 - - Voltura n. 5222.1/2023 - Pratica n. MN0042185 in atti dal 25/09/2023		(1) Proprietà 1000/1000
DATI DERIVANTI DA			

**Totale Generale: Rendita: Euro 23.728,00**

**Totale Generale: Superficie .01.70 Redditi: Dominicale Euro 1,73 Agrario Euro 1,40**

Unità immobiliari n. 2

\* Codice Fiscale Validato in Anagrafe Tributaria

Visura telematica

Tributi speciali: Euro 0,90

## Visura storica per immobile

### Situazione degli atti informatizzati al 04/12/2023

<b>Dati della richiesta</b>	Comune di MANTOVA (Codice:E897)
	Provincia di MANTOVA
<b>Catasto Terreni</b>	Foglio: 71 Particella: 207

#### INTESTATO

1		(1) Proprietà 1000/1000
---	--	-------------------------

#### Unità immobiliare dal 17/03/1984

N.	DATI IDENTIFICATIVI			DATI CLASSAMENTO				DATI DERIVANTI DA			
	Foglio	Particella	Sub	Porz	Qualità Classe	Superficie(m²) ha are ca	Deduz		Reddito		
1	71	207		-	SEMINATIVO 1	01 20	BHA	<table border="1" style="width: 100%; border-collapse: collapse;"> <tr> <td style="width: 50%;">Dominicale Euro 1,22 L. 2.364</td> <td style="width: 50%;">Agrario Euro 0,99 L. 1.920</td> </tr> </table>	Dominicale Euro 1,22 L. 2.364	Agrario Euro 0,99 L. 1.920	SCRITTURA PRIVATA del 17/03/1984 in atti dal 25/11/1985 (n. 211984)
Dominicale Euro 1,22 L. 2.364	Agrario Euro 0,99 L. 1.920										
Notifica						Partita	4216				

#### Sono stati inoltre variati i seguenti immobili:

Foglio:71 Particella:199 ; Foglio:71 Particella:204 ;

#### Situazione dell'unità immobiliare dall'impianto meccanografico

N.	DATI IDENTIFICATIVI			DATI CLASSAMENTO				DATI DERIVANTI DA			
	Foglio	Particella	Sub	Porz	Qualità Classe	Superficie(m²) ha are ca	Deduz		Reddito		
1	71	207		-	SEMINATIVO 1	01 20	BHA	<table border="1" style="width: 100%; border-collapse: collapse;"> <tr> <td style="width: 50%;">Dominicale L. 2.364</td> <td style="width: 50%;">Agrario L. 1.920</td> </tr> </table>	Dominicale L. 2.364	Agrario L. 1.920	Impianto meccanografico del 29/09/1976
Dominicale L. 2.364	Agrario L. 1.920										
Notifica						Partita	1997				

L'intestazione alla data della richiesta deriva dai seguenti atti:

## Visura storica per immobile

### Situazione degli atti informatizzati al 04/12/2023

#### Situazione degli intestati dal 20/01/1984

N.	DATI ANAGRAFICI	CODICE FISCALE	DIRITTI E ONERI REALI
1	[REDACTED]	[REDACTED]	(1) Proprietà 1000/1000

DATI DERIVANTI DA SCRITTURA PRIVATA del 20/01/1984 Pubblico ufficiale ALIBERTI NICOLA Sede MANTOVA (MN) Repertorio n. 315603 - UR Sede MANTOVA (MN) Registrazione n. 664 registrato in data 09/02/1984 - Voltura n. 211884 in atti dal 25/11/1985

#### Situazione degli intestati dall'impianto meccanografico

N.	DATI ANAGRAFICI	CODICE FISCALE	DIRITTI E ONERI REALI
1	[REDACTED]	[REDACTED]	(99) Da verificare fino al 20/01/1984

DATI DERIVANTI DA Impianto meccanografico del 29/09/1976

Visura telematica

Tributi speciali: Euro 0,90

\* Codice Fiscale Validato in Anagrafe Tributaria.



**LOTTO N. 1**



Direzione Provinciale di Mantova  
Ufficio Provinciale - Territorio  
Servizi Catastali

## Visura storica per immobile

### Situazione degli atti informatizzati al 15/09/2023

Data: 15/09/2023 Ora: 10.09.40

Segue

Visura n.: T63051

Pag: 1

<b>Dati della richiesta</b>	Comune di MANTOVA (Codice:E897)
<b>Catasto Fabbricati</b>	Provincia di MANTOVA Foglio: 71 Particella: 196

#### INTESTATO

1		(1) Proprietà: 1000/1000
---	--	--------------------------

#### Unità immobiliare dal 16/04/2008

N.	DATI IDENTIFICATIVI				DATI DI CLASSAMENTO				DATI DERIVANTI DA			
	Sezione Urbana	Foglio	Particella	Sub	Zona Cens.	Micro Zona	Categoria	Classe		Consistenza	Superficie Catastale	Rendita
1		71	196 199 202 229 242 257				D/1				<b>Euro 20.390,00</b>	VARIAZIONE NEL CLASSAMENTO del 16/04/2008 Pratica n. MN0053786 in atti dal 16/04/2008 VARIAZIONE DI CLASSAMENTO (n. 3272-1/2008)

#### Indirizzo

VIA ULISSSE BARBIERI n. 12 Piano T-1 - 2

#### Notifica

Notifica effettuata con protocollo n. MN0055101 del 18/04/2008

#### Partita

Mod.58

#### Annotazioni

di studio: classamento e rendita rettificati (d.m. 701/94)

#### Mappali Terreni Correlati

- Codice Comune E897 - Foglio 71 - Particella 196
- Codice Comune E897 - Foglio 71 - Particella 199
- Codice Comune E897 - Foglio 71 - Particella 202
- Codice Comune E897 - Foglio 71 - Particella 229
- Codice Comune E897 - Foglio 71 - Particella 242
- Codice Comune E897 - Foglio 71 - Particella 257



Direzione Provinciale di Mantova  
Ufficio Provinciale - Territorio  
Servizi Catastali

## Visura storica per immobile

### Situazione degli atti informatizzati al 15/09/2023

Data: 15/09/2023 Ora: 10.09.40

Fine

Visura n.: T63051

Pag: 2

#### Situazione dell'unità immobiliare dal 31/08/2007

N.	DATI IDENTIFICATIVI				DATI DI CLASSAMENTO					DATI DERIVANTI DA		
	Sezione Urbana	Foglio	Particella	Sub	Zona Cens.	Micro Zona	Categoria	Classe	Consistenza		Superficie Catastale	Rendita
1		71	196 199 202 229 242 257				D/1				Euro 17.220,00	VARIAZIONE del 31/08/2007 Pratica n. MN0167452 in atti dal 31/08/2007 DEMOLIZIONE PARZIALE-RISTRUTTURAZIONE (n. 6827.1/2007)
Indirizzo VIA ULISSSE BARBIERI n. 12 Piano T-1 - 2												
Notifica -classamento e rendita proposti (d.m. 701/94)												
Annotazioni Mod.58												

#### L'intestazione alla data della richiesta deriva dai seguenti atti:

#### Situazione degli intestati dal 31/08/2007

N.	DATI ANAGRAFICI		CODICE FISCALE	DIRITTI E ONERI REALI
1				(1) Proprietà 1000/1000
DATI DERIVANTI DA				
VARIAZIONE del 31/08/2007 Pratica n. MN0167452 in atti dal 31/08/2007 DEMOLIZIONE PARZIALE-RISTRUTTURAZIONE (n. 6827.1/2007)				

#### Per ulteriori variazioni richiedere le visure storiche dei seguenti immobili soppressi, originari del precedente

Foglio 71 Particella 196 ; Foglio 71 Particella 199 ; Foglio 71 Particella 202 ; Foglio 71 Particella 229 ; Foglio 71 Particella 242 ; Foglio 71 Particella 257 ;

Visura telematica

Tributi speciali: Euro 0,90

\* Codice Fiscale Validato in Anagrafe Tributaria.

## Visura storica per immobile

Situazione degli atti informatizzati dall'impianto meccanografico al 19/09/2023

<b>Dati della richiesta</b>	Comune di MANTOVA (Codice:E897 )	
<b>Catasto Fabbricati</b>	Provincia di MANTOVA Foglio: 71 Particella: 196	

### Unità immobiliare soppressa dal 31/08/2007

N.	DATI IDENTIFICATIVI				DATI DI CLASSAMENTO				DATI DERIVANTI DA			
	Sezione Urbana	Foglio	Particella	Sub	Zona Cens.	Micro Zona	Categoria	Classe		Consistenza	Superficie Catastale	Rendita
1		71	196 202 229 242 257									VARIAZIONE del 31/08/2007 Pratica n. MN0167452 in atti dal 31/08/2007 DEMOLIZIONE PARZIALE- RISTRUTTURAZIONE (n. 6827.1/2007)
Notifica					Partita		C		Mod.58			

La soppressione ha originato e/o variato i seguenti immobili

Foglio 71 Particella 199 ; Foglio 71 Particella 196 ; Foglio 71 Particella 199 ; Foglio 71 Particella 202 ; Foglio 71 Particella 229 ; Foglio 71 Particella 242 ; Foglio 71 Particella 257 ;

### Situazione dell'unità immobiliare dal 04/04/2003

N.	DATI IDENTIFICATIVI				DATI DI CLASSAMENTO				DATI DERIVANTI DA			
	Sezione Urbana	Foglio	Particella	Sub	Zona Cens.	Micro Zona	Categoria	Classe		Consistenza	Superficie Catastale	Rendita
1		71	196 202 229 242 257				D/1				Euro 28.997,95	VARIAZIONE TOPONOMASTICA del 04/04/2003 Pratica n. 62440 in atti dal 04/04/2003 VARIAZIONE DI TOPONOMASTICA (n. 2292.1/2003)
Indirizzo	VIA ULISSE BARBIERI n. 12 Piano T-1				Partita		Mod.58					
Notifica	Notifica in corso con protocollo n. 73387 del 08/05/2002				Partita		Mod.58					

## Visura storica per immobile

### Situazione degli atti informatizzati dall'impianto meccanografico al 19/09/2023

#### Situazione dell'unità immobiliare dal 10/04/2002

N.	DATI IDENTIFICATIVI				DATI DI CLASSAMENTO				DATI DERIVANTI DA			
	Sezione Urbana	Foglio	Particella	Sub	Zona Cens.	Micro Zona	Categoria	Classe		Consistenza	Superficie Catastale	Rendita
1		71	196 257 242 229 202				D/1				Euro 28.997,95	VARIAZIONE NEL CLASSAMENTO del 03/07/1989 Pratica n. 58901 in atti dal 10/04/2002 VARIAZIONE DI CLASSAMENTO (n. 2162.1/1989)
Indirizzo												
VIA U BARBIERI P 12340 n. 12 Piano T-1												
Notifica												
Notifica in corso con protocollo n. 73387 del 08/05/2002												
				Partita		Mod.58						

#### L'intestazione alla data della richiesta deriva dai seguenti atti:

##### Situazione degli intestati dal 03/07/1989

N.	DATI ANAGRAFICI	CODICE FISCALE	DIRITTI E ONERI REALI
1	[REDACTED]	[REDACTED]	(1) Proprietà 1000/1000 fino al 31/08/2007
DATI DERIVANTI DA			
VOLTURA D'UFFICIO del 03/07/1989 - RET. TITOLARITA' E.O.167438/07 Voltura n. 4936.1/2007 - Pratica n. MN0167449 in atti dal 31/08/2007			

##### Situazione degli intestati dal 03/07/1989

N.	DATI ANAGRAFICI	CODICE FISCALE	DIRITTI E ONERI REALI
1	[REDACTED]	[REDACTED]	(1) Proprietà 1000/1000 fino al 03/07/1989
DATI DERIVANTI DA			
VARIAZIONE NEL CLASSAMENTO del 03/07/1989 Pratica n. 58901 in atti dal 10/04/2002 VARIAZIONE DI CLASSAMENTO (n. 2162.1/1989)			

#### Situazione dell'unità immobiliare che ha originato il precedente dal 20/03/1992

N.	DATI IDENTIFICATIVI				DATI DI CLASSAMENTO				DATI DERIVANTI DA			
	Sezione Urbana	Foglio	Particella	Sub	Zona Cens.	Micro Zona	Categoria	Classe		Consistenza	Superficie Catastale	Rendita
1		71	229 196 242				D/1				Euro 18.445,75 L. 35.715.950	VARIAZIONE NEL REDDITO in atti dal 20/03/1992 D.M. DEL 20 GENNAIO 1990
Indirizzo												
VIA ULISSE BARBIERI n. 12 Piano PT - 1												
Notifica												
				Partita		1003895		Mod.58				

## Visura storica per immobile

### Situazione degli atti informatizzati dall'impianto meccanografico al 19/09/2023

#### Situazione dell'unità immobiliare dall'impianto meccanografico

DATI IDENTIFICATIVI				DATI DI CLASSAMENTO				DATI DERIVANTI DA			
N.	Sezione Urbana	Foglio	Particella	Sub	Zona Cens.	Micro Zona	Categoria	Classe Consistenza	Superficie Catastale	Rendita	
1		71	196 242 229				D/I			L. 35.050	Impianto meccanografico del 30/06/1987
Indirizzo Notifica											
VIA ULISSE BARBIERI n. 12 Piano PT - 1											
						Partita	12340	Mod.58			

#### L'intestazione alla data della richiesta deriva dai seguenti atti:

##### Situazione degli intestati relativa ad atto del 17/03/1984 (antecedente all'impianto meccanografico)

N.	DATI ANAGRAFICI	CODICE FISCALE	DIRITTI E ONERI REALI
1	[REDACTED]	[REDACTED]	fino al 03/07/1989
DATI DERIVANTI DA			
Documento del 17/03/1984 Voltura in atti dal 20/10/1987 Repertorio n.: 316217 Rogante ALIBERTI NICOLA Sede MANTOVA (MN) Registrazione UR Sede MANTOVA (MN) n. 1005 del 16/04/1984 (n. 913/1984)			

##### Situazione degli intestati relativa ad atto del 20/01/1984 (antecedente all'impianto meccanografico)

N.	DATI ANAGRAFICI	CODICE FISCALE	DIRITTI E ONERI REALI
1	[REDACTED]	[REDACTED]	fino al 17/03/1984
DATI DERIVANTI DA			
Documento del 20/01/1984 Voltura in atti dal 20/10/1987 Repertorio n.: 315605 Rogante ALIBERTI NICOLA Sede MANTOVA (MN) Registrazione UR Sede MANTOVA (MN) n. 664 del 09/02/1984 (n. 912/1984)			

##### Situazione degli intestati relativa ad atto del 30/12/1978 (antecedente all'impianto meccanografico)

N.	DATI ANAGRAFICI	CODICE FISCALE	DIRITTI E ONERI REALI
1	[REDACTED]	[REDACTED]	fino al 20/01/1984
DATI DERIVANTI DA			
Documento del 30/12/1978 Voltura in atti dal 20/10/1987 Repertorio n.: 1456 Rogante FINADRI Sede SAN BENEDETTO PO (MN) Registrazione UR Sede SUZZARA (MN) Volume 122 n. 102 del 16/01/1979 (n. 596/1979)			

##### Situazione degli intestati dall'impianto meccanografico

N.	DATI ANAGRAFICI	CODICE FISCALE	DIRITTI E ONERI REALI
1	[REDACTED]	[REDACTED]	fino al 30/12/1978
DATI DERIVANTI DA			
Impianto meccanografico del 30/06/1987			

Documento rilasciato da: Direzione Provinciale di Mantova  
Ufficio Provinciale - Territorio  
Servizi Catastali

Dati contabili: Ricevuta n. 10541 del 19/09/2023 Tributi speciali: Euro 1,00

Richiedente: panzani franco

\* Codice Fiscale Validato in Anagrafe Tributaria.

## Visura storica per immobile

Situazione degli atti informatizzati dall'impianto meccanografico al 19/09/2023

<b>Dati della richiesta</b>	Comune di MANTOVA (Codice:E897 ) Provincia di MANTOVA
<b>Catasto Fabbricati</b>	Foglio: 71 Particella: 196

### Unità immobiliare soppressa dal 10/04/2002

N.	DATI IDENTIFICATIVI				DATI DI CLASSAMENTO					DATI DERIVANTI DA		
	Sezione Urbana	Foglio	Particella	Sub	Zona Cens.	Micro Zona	Categoria	Classe	Consistenza		Superficie Catastale	Rendita
1		71	242 196 229									VARIAZIONE NEL CLASSAMENTO del 03/07/1989 Pratica n. 58901 in atti dal 10/04/2002 VARIAZIONE DI CLASSAMENTO (n. 2162.1/1989)
Notifica					Partita		C		Mod.58			

La soppressione ha originato e/o variato i seguenti immobili

Foglio 71 Particella 196 ; Foglio 71 Particella 202 ; Foglio 71 Particella 229 ; Foglio 71 Particella 242 ; Foglio 71 Particella 257 ;

### Situazione dell'unità immobiliare dal 20/03/1992

N.	DATI IDENTIFICATIVI				DATI DI CLASSAMENTO					DATI DERIVANTI DA		
	Sezione Urbana	Foglio	Particella	Sub	Zona Cens.	Micro Zona	Categoria	Classe	Consistenza		Superficie Catastale	Rendita
1		71	229 196 242				D/1				Euro 18.445,75 L. 35.715,950	VARIAZIONE NEL REDDITO in atti dal 20/03/1992 D.M. DEL 20 GENNAIO 1990
Indirizzo	VIA ULISSSE BARBIERI n. 12 Piano PT - I				Partita		1003895		Mod.58			
Notifica					Partita		1003895		Mod.58			

## Visura storica per immobile

### Situazione degli atti informatizzati dall'impianto meccanografico al 19/09/2023

#### Situazione dell'unità immobiliare dall'impianto meccanografico

N.	DATI IDENTIFICATIVI				DATI DI CLASSAMENTO				DATI DERIVANTI DA		
	Sezione Urbana	Foglio	Particella	Sub	Zona Cens.	Micro Zona	Categoria	Classe Consistenza		Superficie Catastale	Rendita
1		71	242 196 229				D/1			L. 35,050	Impianto meccanografico del 30/06/1987
Indirizzo Notifica											
VIA UJISSE BARBIERI n. 12 Piano PT - 1				Partita		12340		Mod.58			

#### L'intestazione alla data della richiesta deriva dai seguenti atti:

#### Situazione degli intestati relativa ad atto del 17/03/1984 (antecedente all'impianto meccanografico)

N.	DATI ANAGRAFICI	CODICE FISCALE	DIRITTI E ONERI REALI
1	[REDACTED]	[REDACTED]	fino al 03/07/1989
DATI DERIVANTI DA			
Documento del 17/03/1984 Voltura in atti dal 20/10/1987 Repertorio n.: 316217 Rogante ALIBERTI NICOLA Sede MANTOVA (MN) Registrazione UR Sede MANTOVA (MN) n. 1005 del 06/04/1984 (n. 913/1984)			

#### Situazione degli intestati relativa ad atto del 20/01/1984 (antecedente all'impianto meccanografico)

N.	DATI ANAGRAFICI	CODICE FISCALE	DIRITTI E ONERI REALI
1	[REDACTED] MN	[REDACTED]	fino al 17/03/1984
DATI DERIVANTI DA			
Documento del 20/01/1984 Voltura in atti dal 20/10/1987 Repertorio n.: 315605 Rogante ALIBERTI NICOLA Sede MANTOVA (MN) Registrazione UR Sede MANTOVA (MN) n. 664 del 09/02/1984 (n. 912/1984)			

#### Situazione degli intestati relativa ad atto del 30/12/1978 (antecedente all'impianto meccanografico)

N.	DATI ANAGRAFICI	CODICE FISCALE	DIRITTI E ONERI REALI
1	[REDACTED]	[REDACTED]	fino al 20/01/1984
DATI DERIVANTI DA			
Documento del 30/12/1978 Voltura in atti dal 20/10/1987 Repertorio n.: 1456 Rogante FINADRI Sede SAN BENEDETTO PO (MN) Registrazione UR Sede SUZZARA (MN) Volume 122 n. 102 del 16/01/1979 (n. 596/1979)			

#### Situazione degli intestati dall'impianto meccanografico

N.	DATI ANAGRAFICI	CODICE FISCALE	DIRITTI E ONERI REALI
1	[REDACTED]	[REDACTED]	fino al 30/12/1978
DATI DERIVANTI DA			
Impianto meccanografico del 30/06/1987			

Documento rilasciato da: Direzione Provinciale di Mantova

Ufficio Provinciale - Territorio

Servizi Catastali

Dati contabili: Ricevuta n. 10540 del 19/09/2023

Tributi speciali: Euro 1,00

Richiedente: panzani franco

\* Codice Fiscale Validato in Anagrafe Tributaria.





**Agenzia del Territorio**  
**CATASTO FABBRICATI**  
Ufficio provinciale di  
**Mantova**

Dichiarazione protocollo n. MN0167452 del 31/08/2007  
Planimetria di u.i.u. in Comune di Mantova  
Via Ulisse Barbieri

n. 2  
Scala 1: 200

civ. 12

Identificativi Catastali:  
Sezione: 71  
Foglio: 71  
Particella: 196  
Subalterno:

Compilata da:  
**Piacchi Corrado**  
Iscritto all'albo:  
**Geometri**  
Prov. Mantova N. 2018

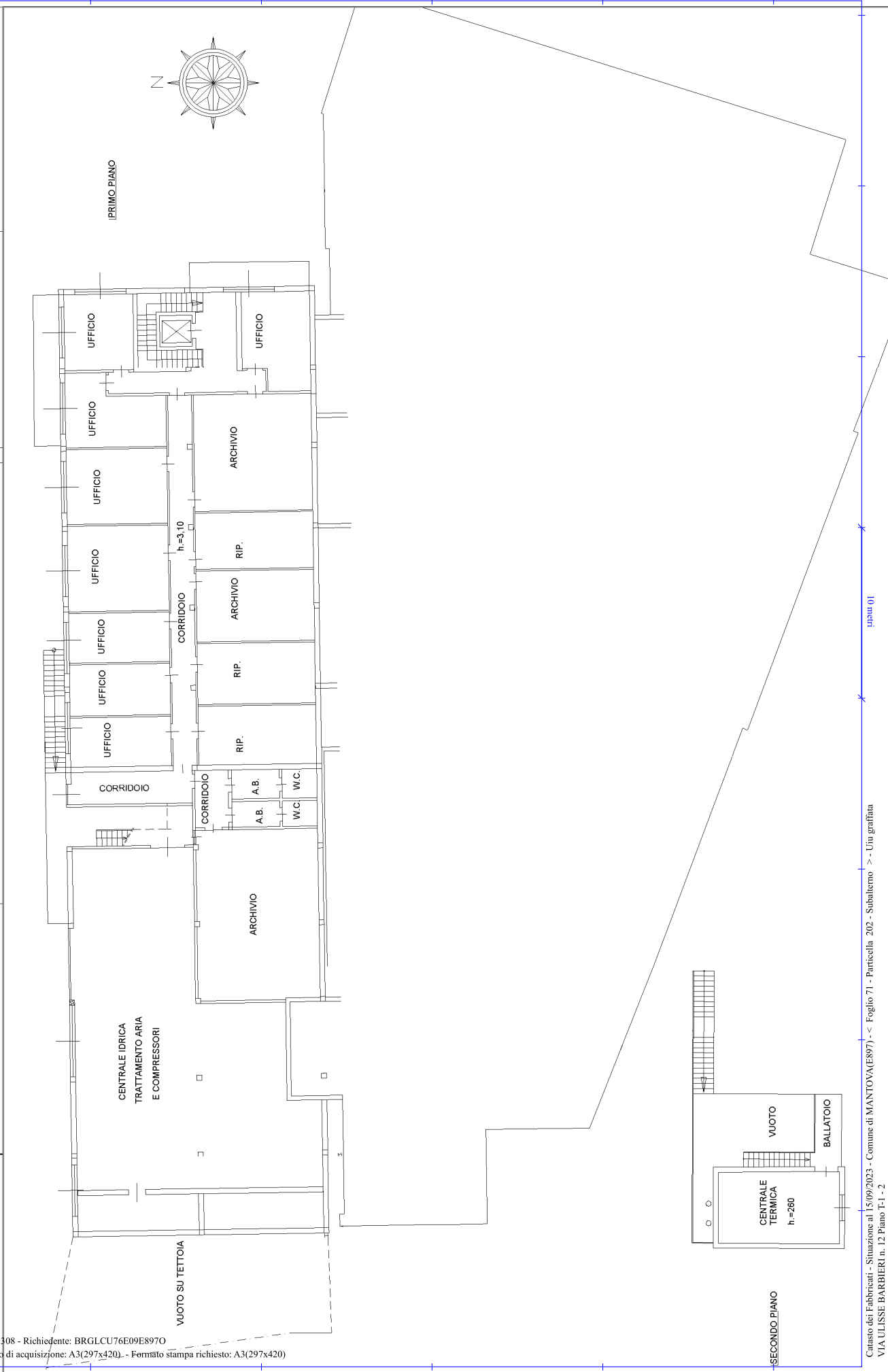

## Visura storica per immobile

### Situazione degli atti informatizzati al 15/09/2023

<b>Dati della richiesta</b>	Comune di MANTOVA (Codice:E897)
	Provincia di MANTOVA
<b>Catasto Terreni</b>	Foglio: 71 Particella: 204

#### INTESTATO

1		(1) Proprietà 1000/1000
---	--	-------------------------

#### Unità immobiliare dal 17/03/1984

N.	DATI IDENTIFICATIVI			DATI CLASSAMENTO				DATI DERIVANTI DA			
	Foglio	Particella	Sub	Porz	Qualità Classe	Superficie(m²) ha are ca	Deduz		Reddito		
1	71	204		-	SEMINATIVO 1	01 70	BHA	<table style="width: 100%; border-collapse: collapse;"> <tr> <td style="width: 50%;">Dominicale Euro 1,73 L. 3.349</td> <td style="width: 50%;">Agrario Euro 1,40 L. 2.720</td> </tr> </table>	Dominicale Euro 1,73 L. 3.349	Agrario Euro 1,40 L. 2.720	SCRITTURA PRIVATA del 17/03/1984 in atti dal 25/11/1985 (n. 211984)
Dominicale Euro 1,73 L. 3.349	Agrario Euro 1,40 L. 2.720										
Notifica						Partita	4216				

#### Sono stati inoltre variati i seguenti immobili:

Foglio:71 Particella:199 ; Foglio:71 Particella:207 ;

#### Situazione dell'unità immobiliare dall'impianto meccanografico

N.	DATI IDENTIFICATIVI			DATI CLASSAMENTO				DATI DERIVANTI DA			
	Foglio	Particella	Sub	Porz	Qualità Classe	Superficie(m²) ha are ca	Deduz		Reddito		
1	71	204		-	SEMINATIVO 1	01 70	BHA	<table style="width: 100%; border-collapse: collapse;"> <tr> <td style="width: 50%;">Dominicale L. 3.349</td> <td style="width: 50%;">Agrario L. 2.720</td> </tr> </table>	Dominicale L. 3.349	Agrario L. 2.720	Impianto meccanografico del 29/09/1976
Dominicale L. 3.349	Agrario L. 2.720										
Notifica						Partita	222				

L'intestazione alla data della richiesta deriva dai seguenti atti:

# Visura storica per immobile

## Situazione degli atti informatizzati al 15/09/2023

### Situazione degli intestati dal 20/01/1984

N.	DATI ANAGRAFICI	CODICE FISCALE	DIRITTI E ONERI REALI
1	[REDACTED]	[REDACTED]	(1) Proprieta' 1000/1000

**DATI DERIVANTI DA** SCRITTURA PRIVATA del 20/01/1984 Pubblico ufficiale ALIBERTI NICOLA Sede MANTOVA (MN) Repertorio n. 315603 - UR Sede MANTOVA (MN) Registrazione n. 664 registrato in data 09/02/1984 - Voltura n. 211884 in atti dal 25/11/1985

### Situazione degli intestati dal 18/01/1980

N.	DATI ANAGRAFICI	CODICE FISCALE	DIRITTI E ONERI REALI
1	[REDACTED]	[REDACTED]	(99) Da verificare fino al 20/01/1984

**DATI DERIVANTI DA** Atto del 18/01/1980 Pubblico ufficiale FINADRIA Sede MANTOVA (MN) Repertorio n. 41761 - UR Sede MANTOVA (MN) Registrazione n. 578 registrato in data 07/02/1980 - Voltura n. 6784 in atti dal 31/07/1984

### Situazione degli intestati dal 04/04/1978

N.	DATI ANAGRAFICI	CODICE FISCALE	DIRITTI E ONERI REALI
1	[REDACTED]	[REDACTED]	(1) Proprieta' 1/2 fino al 18/01/1980
2	[REDACTED]	[REDACTED]	(1) Proprieta' 1/2 fino al 18/01/1980

**DATI DERIVANTI DA** DENUNZIA (NEI PASSAGGI PER CAUSA DI MORTE) del 04/04/1978 - US Sede MANTOVA (MN) Registrazione Volume 677 n. 10 registrato in data 27/09/1978 - Voltura n. 10079 in atti dal 28/11/1981

### Situazione degli intestati dall'impianto meccanografico

N.	DATI ANAGRAFICI	CODICE FISCALE	DIRITTI E ONERI REALI
1	[REDACTED]	[REDACTED]	(99) Da verificare fino al 04/04/1978

**DATI DERIVANTI DA** Impianto meccanografico del 29/09/1976

Visura telematica

Tributi speciali: Euro 0,90

\* Codice Fiscale Validato in Anagrafe Tributaria.

## Visura storica per immobile

### Situazione degli atti informatizzati al 15/09/2023

<b>Dati della richiesta</b>	Comune di MANTOVA (Codice:E897)
	Provincia di MANTOVA
<b>Catasto Terreni</b>	Foglio: 71 Particella: 207

#### INTESTATO

1		(1) Proprietà 1000/1000
---	--	-------------------------

#### Unità immobiliare dal 17/03/1984

N.	DATI IDENTIFICATIVI			DATI CLASSAMENTO				DATI DERIVANTI DA			
	Foglio	Particella	Sub	Porz	Qualità Classe	Superficie(m <sup>2</sup> ) ha are ca	Deduz		Reddito		
1	71	207		-	SEMINATIVO 1	01 20	BHA	<table border="1" style="width: 100%; border-collapse: collapse;"> <tr> <td style="width: 50%;">Dominicale Euro 1,22 L. 2.364</td> <td style="width: 50%;">Agrario Euro 0,99 L. 1.920</td> </tr> </table>	Dominicale Euro 1,22 L. 2.364	Agrario Euro 0,99 L. 1.920	SCRITTURA PRIVATA del 17/03/1984 in atti dal 25/11/1985 (n. 211984)
Dominicale Euro 1,22 L. 2.364	Agrario Euro 0,99 L. 1.920										
Notifica						Partita	4216				

#### Sono stati inoltre variati i seguenti immobili:

Foglio:71 Particella:199 ; Foglio:71 Particella:204 ;

#### Situazione dell'unità immobiliare dall'impianto meccanografico

N.	DATI IDENTIFICATIVI			DATI CLASSAMENTO				DATI DERIVANTI DA			
	Foglio	Particella	Sub	Porz	Qualità Classe	Superficie(m <sup>2</sup> ) ha are ca	Deduz		Reddito		
1	71	207		-	SEMINATIVO 1	01 20	BHA	<table border="1" style="width: 100%; border-collapse: collapse;"> <tr> <td style="width: 50%;">Dominicale L. 2.364</td> <td style="width: 50%;">Agrario L. 1.920</td> </tr> </table>	Dominicale L. 2.364	Agrario L. 1.920	Impianto meccanografico del 29/09/1976
Dominicale L. 2.364	Agrario L. 1.920										
Notifica						Partita	1997				

L'intestazione alla data della richiesta deriva dai seguenti atti:

## Visura storica per immobile

### Situazione degli atti informatizzati al 15/09/2023

#### Situazione degli intestati dal 20/01/1984

N.	DATI ANAGRAFICI	CODICE FISCALE	DIRITTI ONERI REALI
1	[REDACTED]	[REDACTED]	(1) Proprietà 1000/1000

DATI DERIVANTI DA SCRITTURA PRIVATA del 20/01/1984 Pubblico ufficiale ALIBERTI NICOLA Sede MANTOVA (MN) Repertorio n. 315603 - UR Sede MANTOVA (MN) Registrazione n. 664 registrato in data 09/02/1984 - Voltura n. 211884 in atti dal 25/11/1985

#### Situazione degli intestati dall'impianto meccanografico

N.	DATI ANAGRAFICI	CODICE FISCALE	DIRITTI ONERI REALI
1	[REDACTED]	[REDACTED]	(99) Da verificare fino al 20/01/1984

DATI DERIVANTI DA Impianto meccanografico del 29/09/1976

Visura telematica

Tributi speciali: Euro 0,90

\* Codice Fiscale Validato in Anagrafe Tributaria.



Direzione Provinciale di Mantova  
Ufficio Provinciale - Territorio  
Servizi Catastali

Data: 20/10/2023 Ora: 11.25.33  
Visura n.: T123333 Pag: 1

## Visura storica per immobile Situazione degli atti informatizzati al 20/10/2023

Segue

<b>Dati della richiesta</b>	<b>Comune di MANTOVA (Codice:E897)</b>	
<b>Catasto Terreni</b>	<b>Provincia di MANTOVA</b> <b>Foglio: 71 Particella: 196</b>	

### Area di enti urbani e promiscui dal 01/08/2007

N.	DATI IDENTIFICATIVI			DATI CLASSAMENTO				DATI DERIVANTI DA	
	Foglio	Particella	Sub	Porz	Qualità Classe	Superficie(m²) ha are ca	Deduz		Reddito
1	71	196		-	ENTE URBANO	57 05		Dominicale	Agrario
Notifica					Partita	1			

Sono stati inoltre variati i seguenti immobili:

Foglio:71 Particella:242 ; Foglio:71 Particella:257 ;

### Mappali Fabbricati Correlati

Codice Comune E897 - Foglio 71 - Particella 196/

### Area di enti urbani e promiscui dal 01/08/2007

N.	DATI IDENTIFICATIVI			DATI CLASSAMENTO				DATI DERIVANTI DA	
	Foglio	Particella	Sub	Porz	Qualità Classe	Superficie(m²) ha are ca	Deduz		Reddito
1	71	196		-	ENTE URBANO	57 05		Dominicale	Agrario
Notifica					Partita	1			
Annotazioni				di stadio: varia con le particelle:242,257					

Sono stati inoltre variati i seguenti immobili:

Foglio:71 Particella:242 ; Foglio:71 Particella:257 ;

## Visura storica per immobile

### Situazione degli atti informatizzati al 20/10/2023

#### Area di enti urbani e promiscui dal 15/03/1988

N.	DATI IDENTIFICATIVI			DATI CLASSAMENTO				DATI DERIVANTI DA	
	Foglio	Particella	Sub	Porz	Qualità Classe	Superficie(m <sup>2</sup> ) ha are ca	Deduz	Reddito	
<b>1</b>	<b>71</b>	<b>196</b>		<b>-</b>	<b>ENTE URBANO</b>	<b>49 28</b>		Dominicale	Agrario
VARIAZIONE D'UFFICIO in atti dal 15/03/1988 (n. 5585)									
Notifica					Partita	1			

Sono stati inoltre variati i seguenti immobili:

Foglio:71 Particella:257 ;

#### Situazione degli intestati relativa ad atto del 'impianto (antecedente all'impianto meccanografico)

N.	DATI IDENTIFICATIVI			DATI CLASSAMENTO				DATI DERIVANTI DA	
	Foglio	Particella	Sub	Porz	Qualità Classe	Superficie(m <sup>2</sup> ) ha are ca	Deduz	Reddito	
<b>1</b>	<b>71</b>	<b>196</b>		<b>-</b>	<b>ENTE URBANO</b>	<b>37 50</b>		Dominicale	Agrario
Variazione in atti dal 28/11/1981 (n. 3877)									
Notifica					Partita	1			

Sono stati inoltre variati i seguenti immobili:

Foglio:71 Particella:242 ;

#### Situazione degli intestati relativa ad atto del 'impianto (antecedente all'impianto meccanografico)

N.	DATI IDENTIFICATIVI			DATI CLASSAMENTO				DATI DERIVANTI DA	
	Foglio	Particella	Sub	Porz	Qualità Classe	Superficie(m <sup>2</sup> ) ha are ca	Deduz	Reddito	
<b>1</b>	<b>71</b>	<b>196</b>		<b>-</b>	<b>ENTE URBANO</b>	<b>37 50</b>		Dominicale	Agrario
Variazione in atti dal 28/11/1981 (n. 3877)									
Notifica					Partita	1997			

Sono stati inoltre variati i seguenti immobili:

Foglio:71 Particella:242 ;



# Visura storica per immobile

## Situazione degli atti informatizzati al 20/10/2023

### Situazione dell'unità immobiliare dall'impianto meccanografico

N.	DATI IDENTIFICATIVI				DATI CLASSAMENTO				DATI DERIVANTI DA		
	Foglio	Particella	Sub	Porz	Qualità Classe	Superficie(m <sup>2</sup> ) ha are ca	Deduz	Reddito			
1	71	196		-	FU D ACCERT	44 80			Dominicale	Agrario	Impianto meccanografico del 29/09/1976
Notifica				Partita		1997					

### L'intestazione alla data della richiesta deriva dai seguenti atti:

#### Situazione degli intestati dall'impianto meccanografico

N.	DATI ANAGRAFICI	CODICE FISCALE	DIRITTI E ONERI REALI
1	[REDACTED]	[REDACTED]	(99) Da verificare fino al /1/1010
DATI DERIVANTI DA		Impianto meccanografico del 29/09/1976	

Visura telematica

Tributi speciali: Euro 0,90

\* Codice Fiscale Validato in Anagrafe Tributaria.

# Visura storica per immobile

## Situazione degli atti informatizzati al 20/10/2023

<b>Dati della richiesta</b>	<b>Comune di MANTOVA (Codice:E897)</b>	
<b>Catasto Terreni</b>	<b>Provincia di MANTOVA</b> <b>Foglio: 71 Particella: 199</b>	

### Area di enti urbani e promiscui dal 19/10/1989

N.	DATI IDENTIFICATIVI			DATI CLASSAMENTO			DATI DERIVANTI DA		
	Foglio	Particella	Sub	Porz	Qualità Classe	Superficie(m²) ha are ca		Deduz	Reddito
1	71	199		-	ENTE URBANO	00 22		Dominicale	Agrario
Notifica						Partita	1		

**Nella variazione sono stati soppressi i seguenti immobili:**

Foglio:71 Particella:200 ;

**Sono stati inoltre variati i seguenti immobili:**

Foglio:71 Particella:202 ;

**Mappali Fabbricati Correlati**

Codice Comune E897 - Foglio 71 - Particella 199/

### Situazione dell'unità immobiliare dal 17/03/1984

N.	DATI IDENTIFICATIVI			DATI CLASSAMENTO			DATI DERIVANTI DA		
	Foglio	Particella	Sub	Porz	Qualità Classe	Superficie(m²) ha are ca		Deduz	Reddito
1	71	199		-	SEMINATIVO 1	04 60	BHA	L. 9.062	L. 7.360
Notifica						Partita	4216		

**Sono stati inoltre variati i seguenti immobili:**

Foglio:71 Particella:204 ; Foglio:71 Particella:207 ;

## Visura storica per immobile

### Situazione degli atti informatizzati al 20/10/2023

#### Situazione dell'unità immobiliare dall'impianto meccanografico

N.	DATI IDENTIFICATIVI				DATI CLASSAMENTO				DATI DERIVANTI DA	
	Foglio	Particella	Sub	Porz	Qualità Classe	Superficie(m <sup>2</sup> ) ha are ca	Deduz	Reddito		
1	71	199		-	SEMINATIVO I	04 60	BHA	L. 9.062	L. 7.360	Impianto meccanografico del 29/09/1976
Notifica				Partita		222				

#### L'intestazione alla data della richiesta deriva dai seguenti atti:

##### Situazione degli intestati dal 20/01/1984

N.	DATI ANAGRAFICI	CODICE FISCALE	DIRITTI E ONERI REALI
1	[REDACTED]	[REDACTED]	(99) Da verificare fino al 19/10/1989
DATI DERIVANTI DA			
SCRITTURA PRIVATA del 20/01/1984 Pubblico ufficiale ALIBERTI NICOLA Sede MANTOVA (MN) Repertorio n. 315603 - UR Sede MANTOVA (MN) Registrazione n. 664 registrato in data 09/02/1984 - Voltura n. 211884 in atti dal 25/11/1985			

##### Situazione degli intestati dal 31/03/1983

N.	DATI ANAGRAFICI	CODICE FISCALE	DIRITTI E ONERI REALI
1	[REDACTED]	[REDACTED]	(99) Da verificare fino al 20/01/1984
DATI DERIVANTI DA			
Atto del 31/03/1983 Pubblico ufficiale ALIBERTI NICOLA Sede MANTOVA (MN) Repertorio n. 310887 - UR Sede MANTOVA (MN) Registrazione n. 1319 registrato in data 20/04/1983 - Voltura n. 161083 in atti dal 25/11/1985			

##### Situazione degli intestati dal 18/01/1980

N.	DATI ANAGRAFICI	CODICE FISCALE	DIRITTI E ONERI REALI
1	[REDACTED]	[REDACTED]	(99) Da verificare fino al 31/03/1983
DATI DERIVANTI DA			
Atto del 18/01/1980 Pubblico ufficiale FINADRIA Sede MANTOVA (MN) Repertorio n. 41761 - UR Sede MANTOVA (MN) Registrazione n. 578 registrato in data 07/02/1980 - Voltura n. 6784 in atti dal 31/07/1984			

##### Situazione degli intestati dal 04/04/1978

N.	DATI ANAGRAFICI	CODICE FISCALE	DIRITTI E ONERI REALI
1	[REDACTED]	[REDACTED]	(1) Proprietà 1/2 fino al 18/01/1980
2	[REDACTED]	[REDACTED]	(1) Proprietà 1/2 fino al 18/01/1980
DATI DERIVANTI DA			
DENUNZIA (NEI PASSAGGI PER CAUSA DI MORTE) del 04/04/1978 - US Sede MANTOVA (MN) Registrazione Volume 677 n. 10 registrato in data 27/09/1978 - Voltura n. 10079 in atti dal 28/11/1981			



Direzione Provinciale di Mantova  
Ufficio Provinciale - Territorio  
Servizi Catastali

Data: 20/10/2023 Ora: 11.25.59

Fine

Visura n.: T123696

Pag: 3

## Visura storica per immobile

### Situazione degli atti informatizzati al 20/10/2023

#### Situazione degli intestati dall'impianto meccanografico

N.	DATI ANAGRAFICI	CODICE FISCALE	DIRITTI ONERI REALI
1	[REDACTED]		(99) Da verificare fino al 04/04/1978
DATI DERIVANTI DA			
Impianto meccanografico del 29/09/1976			

Visura telematica

Tributi speciali: Euro 0,90

\* Codice Fiscale Validato in Anagrafe Tributaria.

# Visura storica per immobile

## Situazione degli atti informatizzati al 20/10/2023

<b>Dati della richiesta</b>	Comune di MANTOVA (Codice:E897)
<b>Catasto Terreni</b>	Provincia di MANTOVA Foglio: 71 Particella: 202

### Area di enti urbani e promiscui dal 19/10/1989

N.	DATI IDENTIFICATIVI			DATI CLASSAMENTO				DATI DERIVANTI DA	
	Foglio	Particella	Sub	Porz	Qualità Classe	Superficie(m²) ha are ca	Deduz		Reddito
1	71	202		-	ENTE URBANO	02 80		Agrario	VARIAZIONE CON PARTICELLA in atti dal 19/10/1989 (n. 55.1/1985)
<b>Notifica</b>				<b>Partita</b>		1			

**Nella variazione sono stati soppressi i seguenti immobili:**

Foglio:71 Particella:200 ;

**Sono stati inoltre variati i seguenti immobili:**

Foglio:71 Particella:199 ;

**Mappali Fabbricati Correlati**

Codice Comune E897 - Foglio 71 - Particella 202/

### Situazione dell'unità immobiliare dal 17/03/1984

N.	DATI IDENTIFICATIVI			DATI CLASSAMENTO				DATI DERIVANTI DA	
	Foglio	Particella	Sub	Porz	Qualità Classe	Superficie(m²) ha are ca	Deduz		Reddito
1	71	202		-	SEMINATIVO 1	20 20	BHA	L. 39.794 L. 32.320	SCRITTURA PRIVATA del 17/03/1984 in atti dal 19/10/1989 (n. 2119.1/1984)
<b>Notifica</b>				<b>Partita</b>		4216			

**Sono stati inoltre variati i seguenti immobili:**

Foglio:71 Particella:200 ;

## Visura storica per immobile Situazione degli atti informatizzati al 20/10/2023

### Situazione dell'unità immobiliare dal 15/03/1988

N.	DATI IDENTIFICATIVI				DATI CLASSAMENTO				DATI DERIVANTI DA	
	Foglio	Particella	Sub	Porz	Qualità Classe	Superficie(m <sup>2</sup> ) ha are ca	Deduz	Reddito	Dominicale	Agrario
<b>1</b>	<b>71</b>	<b>202</b>		<b>-</b>	<b>SEMINATIVO 1</b>	<b>20 20</b>	<b>BHA</b>	<b>L. 39.794</b>	<b>L. 32.320</b>	<b>FRAZIONAMENTO in atti dal 15/03/1988 (n. 5585)</b>
Notifica					Partita	1997				

Sono stati inoltre variati i seguenti immobili:

Foglio:71 Particella:255 ;

### Situazione dell'unità immobiliare dall'impianto meccanografico

N.	DATI IDENTIFICATIVI				DATI CLASSAMENTO				DATI DERIVANTI DA	
	Foglio	Particella	Sub	Porz	Qualità Classe	Superficie(m <sup>2</sup> ) ha are ca	Deduz	Reddito	Dominicale	Agrario
<b>1</b>	<b>71</b>	<b>202</b>		<b>-</b>	<b>SEMINATIVO 1</b>	<b>22 20</b>	<b>BHA</b>	<b>L. 43.734</b>	<b>L. 35.520</b>	<b>Impianto meccanografico del 29/09/1976</b>
Notifica					Partita	222				

L'intestazione alla data della richiesta deriva dai seguenti atti:

### Situazione degli intestati dal 20/01/1984

N.	DATI ANAGRAFICI	CODICE FISCALE	DIRITTI E ONERI REALI
<b>1</b>	[REDACTED]	[REDACTED]	(99) Da verificare fino al 19/10/1989
DATI DERIVANTI DA	SCRITTURA PRIVATA del 20/01/1984 Pubblico ufficiale ALIBERTI NICOLA Sede MANTOVA (MN) Repertorio n. 315603 Sede MANTOVA (MN) Registrazione n. 664 registrato in data 09/02/1984 - n. 2118.1/1984 in atti dal 19/10/1989		

### Situazione degli intestati dal 31/03/1983

N.	DATI ANAGRAFICI	CODICE FISCALE	DIRITTI E ONERI REALI
<b>1</b>	[REDACTED]	[REDACTED]	(99) Da verificare fino al 20/01/1984
DATI DERIVANTI DA	Atto del 31/03/1983 Pubblico ufficiale ALIBERTI NICOLA Sede MANTOVA (MN) Repertorio n. 310887 Sede MANTOVA (MN) Registrazione n. 1319 registrato in data 20/04/1983 - n. 1610.1/1983 in atti dal 19/10/1989		

## Visura storica per immobile Situazione degli atti informatizzati al 20/10/2023

### Situazione degli intestati dal 18/01/1980

N.	DATI ANAGRAFICI	CODICE FISCALE	DIRITTI E ONERI REALI
1	[REDACTED]	[REDACTED]	(99) Da verificare fino al 31/03/1983

**DATI DERIVANTI DA** Atto del 18/01/1980 Pubblico ufficiale FINADRIA Sede MANTOVA (MN) Repertorio n. 41761 - UR Sede MANTOVA (MN) Registrazione n. 578 registrato in data 07/02/1980 - Voltura n. 6784 in atti dal 31/07/1984

### Situazione degli intestati dal 04/04/1978

N.	DATI ANAGRAFICI	CODICE FISCALE	DIRITTI E ONERI REALI
1	[REDACTED]	[REDACTED]	(1) Proprieta' 1/2 fino al 18/01/1980
2	[REDACTED]	[REDACTED]	(1) Proprieta' 1/2 fino al 18/01/1980

**DATI DERIVANTI DA** DENUNZIA (NEI PASSAGGI PER CAUSA DI MORTE) del 04/04/1978 - US Sede MANTOVA (MN) Registrazione Volume 677 n. 10 registrato in data 27/09/1978 - Voltura n. 10079 in atti dal 28/11/1981

### Situazione degli intestati dall'impianto meccanografico

N.	DATI ANAGRAFICI	CODICE FISCALE	DIRITTI E ONERI REALI
1	[REDACTED]	[REDACTED]	(99) Da verificare fino al 04/04/1978

**DATI DERIVANTI DA** Impianto meccanografico del 29/09/1976

Visura telematica

Tributi speciali: Euro 0,90

\* Codice Fiscale Validato in Anagrafe Tributaria.

## Visura storica per immobile

### Situazione degli atti informatizzati al 20/10/2023

<b>Dati della richiesta</b>	Comune di MANTOVA (Codice:E897)
	Provincia di MANTOVA
<b>Catasto Terreni</b>	Foglio: 71 Particella: 229

#### Area di enti urbani e promiscui dal 05/04/2013

N.	DATI IDENTIFICATIVI			DATI CLASSAMENTO			DATI DERIVANTI DA		
	Foglio	Particella	Sub	Potz	Qualità Classe	Superficie(m <sup>2</sup> ) ha are ca	Deduz	Reddito	Agrario
1	71	229		-	ENTE URBANO	00 10			
<b>Notifica</b>					<b>Partita</b>	1			
<b>Annotazioni</b>		di stadio: GEOMETRIA DA VERIFICARE - PROGETTO A.I.1.2013							

#### Mappali Fabbricati Correlati

Codice Comune E897 - Foglio 71 - Particella 229/

#### Situazione dell'unità immobiliare dall'impianto meccanografico

N.	DATI IDENTIFICATIVI			DATI CLASSAMENTO			DATI DERIVANTI DA		
	Foglio	Particella	Sub	Potz	Qualità Classe	Superficie(m <sup>2</sup> ) ha are ca	Deduz	Reddito	Agrario
1	71	229		-	FU D.ACCERT	00 10			
<b>Notifica</b>					<b>Partita</b>	1997			

**L'intestazione alla data della richiesta deriva dai seguenti atti:**





Direzione Provinciale di Mantova  
Ufficio Provinciale - Territorio  
Servizi Catastali

Data: 20/10/2023 Ora: 11.26.30 Fine

Visura n.: T124133 Pag: 2

## Visura storica per immobile

### Situazione degli atti informatizzati al 20/10/2023

#### Situazione degli intestati dall'impianto meccanografico

N.	DATI ANAGRAFICI	CODICE FISCALE	DIRITTI E ONERI REALI
1	[REDACTED]	[REDACTED]	(1) Proprietà 1000/1000 fino al 05/04/2013

[REDACTED] Impianto meccanografico del 29/09/1976

DATI DERIVANTI DA

Visura telematica

Tributi speciali: Euro 0,90

\* Codice Fiscale Validato in Anagrafe Tributaria.



Direzione Provinciale di Mantova  
Ufficio Provinciale - Territorio  
Servizi Catastali

Data: 20/10/2023 Ora: 11.26.45  
Visura n.: T124331 Pag: 1

## Visura storica per immobile Situazione degli atti informatizzati al 20/10/2023

<b>Dati della richiesta</b>	<b>Comune di MANTOVA (Codice:E897)</b>
<b>Catasto Terreni</b>	<b>Provincia di MANTOVA</b> <b>Foglio: 71 Particella: 242</b>

### Area di enti urbani e promiscui dal 01/08/2007

N.	DATI IDENTIFICATIVI			DATI CLASSAMENTO				DATI DERIVANTI DA	
	Foglio	Particella	Sub	Porz	Qualità Classe	Superficie(m²) ha are ca	Deduz		Reddito
<b>1</b>	<b>71</b>	<b>242</b>		-	<b>ENTE URBANO</b>	<b>01 54</b>		Agrario	Tipo Mappale del 01/08/2007 Pratica n. MN0153779 in atti dal 01/08/2007 (n. 153779.1/2007)
<b>Notifica</b>				<b>Partita</b>		<b>1</b>			

**Sono stati inoltre variati i seguenti immobili:**

Foglio:71 Particella:196 ; Foglio:71 Particella:257 ;

**Mappali Fabbricati Correlati**

Codice Comune E897 - Foglio 71 - Particella 242/

### Area di enti urbani e promiscui dal 01/08/2007

N.	DATI IDENTIFICATIVI			DATI CLASSAMENTO				DATI DERIVANTI DA	
	Foglio	Particella	Sub	Porz	Qualità Classe	Superficie(m²) ha are ca	Deduz		Reddito
<b>1</b>	<b>71</b>	<b>242</b>		-	<b>ENTE URBANO</b>	<b>01 54</b>		Agrario	Variazione del 01/08/2007 Pratica n. MN0153779 in atti dal 01/08/2007 (n. 153779.1/2007)
<b>Notifica</b>				<b>Partita</b>		<b>1</b>			
<b>Annotazioni</b>									
di stadio: varia con le particelle: 196									

**Sono stati inoltre variati i seguenti immobili:**

Foglio:71 Particella:196 ; Foglio:71 Particella:257 ;

## Visura storica per immobile

### Situazione degli atti informatizzati al 20/10/2023

#### Area di enti urbani e promiscui dal 15/03/1988

N.	DATI IDENTIFICATIVI			DATI CLASSAMENTO				DATI DERIVANTI DA	
	Foglio	Particella	Sub	Porz	Qualità Classe	Superficie(m <sup>2</sup> ) ha are ca	Deduz		Reddito
<b>1</b>	<b>71</b>	<b>242</b>		<b>-</b>	<b>ENTE URBANO</b>	<b>05 80</b>		Dominicale Agrario	VARIAZIONE D'UFFICIO in atti dal 15/03/1988 (n. 5585)
<b>Notifica</b>					<b>Partita</b>	<b>1</b>			

Sono stati inoltre variati i seguenti immobili:

Foglio:103 Particella:30 ;

#### Area di enti urbani e promiscui dall'impianto meccanografico

N.	DATI IDENTIFICATIVI			DATI CLASSAMENTO				DATI DERIVANTI DA	
	Foglio	Particella	Sub	Porz	Qualità Classe	Superficie(m <sup>2</sup> ) ha are ca	Deduz		Reddito
<b>1</b>	<b>71</b>	<b>242</b>		<b>-</b>	<b>ENTE URBANO</b>	<b>07 30</b>		Dominicale Agrario	Variazione in atti dal 28/11/1981 (n. 3877)
<b>Notifica</b>					<b>Partita</b>	<b>1</b>			

Sono stati inoltre variati i seguenti immobili:

Foglio:71 Particella:196 ;

#### Situazione dell'unità immobiliare dall'impianto meccanografico

N.	DATI IDENTIFICATIVI			DATI CLASSAMENTO				DATI DERIVANTI DA	
	Foglio	Particella	Sub	Porz	Qualità Classe	Superficie(m <sup>2</sup> ) ha are ca	Deduz		Reddito
<b>1</b>	<b>71</b>	<b>242</b>		<b>-</b>	<b>ENTE URBANO</b>	<b>07 30</b>		Dominicale Agrario	Variazione in atti dal 28/11/1981 (n. 3877)
<b>Notifica</b>					<b>Partita</b>	<b>1997</b>			

Sono stati inoltre variati i seguenti immobili:

Foglio:71 Particella:196 ;



Direzione Provinciale di Mantova  
Ufficio Provinciale - Territorio  
Servizi Catastali

# Visura storica per immobile

## Situazione degli atti informatizzati al 20/10/2023

Data: 20/10/2023 Ora: 11.26.45

Fine

Visura n.: T124331

Pag: 3

L'intestazione alla data della richiesta deriva dai seguenti atti:

Situazione degli intestati dall'impianto meccanografico

N.	DATI ANAGRAFICI	CODICE FISCALE	DIRITTI ONERI REALI
1	[REDACTED]	[REDACTED]	(99) Da verificare fino al /1/1010
DATI DERIVANTI DA			
Variazione in atti dal 28/11/1981 (n. 3877)			

Visura telematica

Tributi speciali: Euro 0,90

\* Codice Fiscale Validato in Anagrafe Tributaria.

## Visura storica per immobile

### Situazione degli atti informatizzati al 20/10/2023

<b>Dati della richiesta</b>	<b>Comune di MANTOVA (Codice:E897)</b>
	<b>Provincia di MANTOVA</b>
<b>Catasto Terreni</b>	<b>Foglio: 71 Particella: 257</b>

#### Area di enti urbani e promiscui dal 01/08/2007

N.	DATI IDENTIFICATIVI			DATI CLASSAMENTO				DATI DERIVANTI DA	
	Foglio	Particella	Sub	Porz	Qualità Classe	Superficie(m²) ha are ca	Deduz		Reddito
<b>1</b>	<b>71</b>	<b>257</b>		<b>-</b>	<b>ENTE URBANO</b>	<b>14 69</b>		Agrario	Tipo Mappale del 01/08/2007 Pratica n. MN0153779 in atti dal 01/08/2007 (n. 153779.1/2007)
						<b>Partita</b>		<b>1</b>	
<b>Notifica</b>									

**Sono stati inoltre variati i seguenti immobili:**

Foglio:71 Particella:196 ; Foglio:71 Particella:242 ;

**Mappali Fabbricati Correlati**

Codice Comune E897 - Foglio 71 - Particella 257/

#### Area di enti urbani e promiscui dal 01/08/2007

N.	DATI IDENTIFICATIVI			DATI CLASSAMENTO				DATI DERIVANTI DA	
	Foglio	Particella	Sub	Porz	Qualità Classe	Superficie(m²) ha are ca	Deduz		Reddito
<b>1</b>	<b>71</b>	<b>257</b>		<b>-</b>	<b>ENTE URBANO</b>	<b>14 69</b>		Agrario	Variazione del 01/08/2007 Pratica n. MN0153779 in atti dal 01/08/2007 (n. 153779.1/2007)
						<b>Partita</b>		<b>1</b>	
<b>Notifica</b>									
<b>Annotazioni</b>									
di stadio: varia con le particelle: 196									

**Sono stati inoltre variati i seguenti immobili:**

Foglio:71 Particella:196 ; Foglio:71 Particella:242 ;

## Visura storica per immobile

### Situazione degli atti informatizzati al 20/10/2023

#### Area di enti urbani e promiscui dal 15/03/1988

N.	DATI IDENTIFICATIVI			DATI CLASSAMENTO				DATI DERIVANTI DA		
	Foglio	Particella	Sub	Porz	Qualità Classe	Superficie(m <sup>2</sup> ) ha are ca	Deduz	Reddito Dominicale	Agrario	
<b>1</b>	<b>71</b>	<b>257</b>		<b>-</b>	<b>ENTE URBANO</b>	<b>18 20</b>				VARIAZIONE D'UFFICIO in atti dal 15/03/1988 (n. 5585)
<b>Notifica</b>					<b>Partita</b>	<b>1</b>				

Sono stati inoltre variati i seguenti immobili:

Foglio:71 Particella:196;

#### Situazione degli intestati relativa ad atto del 'impianto (antecedente all'impianto meccanografico)

N.	DATI IDENTIFICATIVI			DATI CLASSAMENTO				DATI DERIVANTI DA		
	Foglio	Particella	Sub	Porz	Qualità Classe	Superficie(m <sup>2</sup> ) ha are ca	Deduz	Reddito Dominicale	Agrario	
<b>1</b>	<b>71</b>	<b>196</b>		<b>-</b>	<b>ENTE URBANO</b>	<b>37 50</b>				Variazione in atti dal 28/11/1981 (n. 3877)
<b>Notifica</b>					<b>Partita</b>	<b>1</b>				

Sono stati inoltre variati i seguenti immobili:

Foglio:71 Particella:242;

#### Situazione degli intestati relativa ad atto del 'impianto (antecedente all'impianto meccanografico)

N.	DATI IDENTIFICATIVI			DATI CLASSAMENTO				DATI DERIVANTI DA		
	Foglio	Particella	Sub	Porz	Qualità Classe	Superficie(m <sup>2</sup> ) ha are ca	Deduz	Reddito Dominicale	Agrario	
<b>1</b>	<b>71</b>	<b>196</b>		<b>-</b>	<b>ENTE URBANO</b>	<b>37 50</b>				Variazione in atti dal 28/11/1981 (n. 3877)
<b>Notifica</b>					<b>Partita</b>	<b>1997</b>				

Sono stati inoltre variati i seguenti immobili:

Foglio:71 Particella:242;



Direzione Provinciale di Mantova  
Ufficio Provinciale - Territorio  
Servizi Catastali

# Visura storica per immobile

## Situazione degli atti informatizzati al 20/10/2023

Data: 20/10/2023 Ora: 11.27.02

Fine

Visura n.: T124562

Pag: 3

### Situazione dell'unità immobiliare dall'impianto meccanografico

N.	DATI IDENTIFICATIVI				DATI CLASSAMENTO				DATI DERIVANTI DA	
	Foglio	Particella	Sub	Porz	Qualità Classe	Superficie(m <sup>2</sup> ) ha are ca	Deduz	Reddito		
1	71	196		-	FU D ACCERT	44 80		Dominicale	Agrario	Impianto meccanografico del 29/09/1976
Notifica				Partita		1997				

### L'intestazione alla data della richiesta deriva dai seguenti atti:

#### Situazione degli intestati dall'impianto meccanografico

N.	DATI ANAGRAFICI	CODICE FISCALE	DIRITTI E ONERI REALI
1	[REDACTED]	[REDACTED]	(99) Da verificare fino al /1/1010
DATI DERIVANTI DA		Impianto meccanografico del 29/09/1976	

Visura telematica

Tributi speciali: Euro 0,90

\* Codice Fiscale Validato in Anagrafe Tributaria.

**LOTTO N. 2**





Direzione Provinciale di Mantova  
Ufficio Provinciale - Territorio  
Servizi Catastali

## Visura storica per immobile

### Situazione degli atti informatizzati al 15/09/2023

Data: 15/09/2023 Ora: 10.09.52

Segue

Visura n.: T63170

Pag: 1

<b>Dati della richiesta</b>	Comune di MANTOVA (Codice:E897)
	Provincia di MANTOVA
<b>Catasto Fabbricati</b>	Foglio: 71 Particella: 206 Sub.: 1

#### INTESTATO

1		(1) Proprieta' 1/1
---	--	--------------------

#### Unità immobiliare dal 09/10/2003

N.	DATI IDENTIFICATIVI				DATI DI CLASSAMENTO				DATI DERIVANTI DA			
	Sezione Urbana	Foglio	Particella	Sub	Zona Cens.	Micro Zona	Categoria	Classe		Consistenza	Superficie Catastale	Rendita
1		71	206	1			D/1				<b>Euro 23.728,00</b>	VARIAZIONE del 23/10/2002 Pratica n. 184191 in atti dal 09/10/2003 DEFINIZIONE RENDITA D.M. 701/94 (n. 173576.1/2002)
<b>Indirizzo</b>		VIA ULISSSE BARBIERI n. 1 Piano T-I										
<b>Notifica</b>		Notifica in corso con protocollo n. 187909 del 18/10/2003				<b>Partita</b>		<b>Mod.58</b>				

#### Mappali Terreni Correlati

Codice Comune E897 - Foglio 71 - Particella 206

#### Situazione dell'unità immobiliare dal 23/10/2002

N.	DATI IDENTIFICATIVI				DATI DI CLASSAMENTO				DATI DERIVANTI DA			
	Sezione Urbana	Foglio	Particella	Sub	Zona Cens.	Micro Zona	Categoria	Classe		Consistenza	Superficie Catastale	Rendita
1		71	206	1			D/1				<b>Euro 17.208,00</b>	COSTITUZIONE del 23/10/2002 Pratica n. 173576 in atti dal 23/10/2002 COSTITUZIONE (n. 2098.1/2002)
<b>Indirizzo</b>		VIA ULISSSE BARBIERI n. 1 Piano T-I										
<b>Notifica</b>						<b>Partita</b>		<b>Mod.58</b>				
<b>Annotazioni</b>		-classamento e rendita proposti (d.m. 701/94)										

# Visura storica per immobile

## Situazione degli atti informatizzati al 15/09/2023

L'intestazione alla data della richiesta deriva dai seguenti atti:

### Situazione degli intestati dal 20/03/2013

N.	DATI ANAGRAFICI	CODICE FISCALE	DIRITTI ONERI REALI
1	[REDACTED]	[REDACTED]	(1) Proprietà 1/1

DATI DERIVANTI DA Atto del 20/03/2013 Pubblico ufficiale IACOPPE PIERPAOLO Sede MANTOVA (MN) Repertorio n. 33326 - COMPRAVENDITA Nota presentata con Modello Unico n. 2202.1/2013 Reparto PI di MANTOVA in atti dal 27/03/2013

### Situazione degli intestati dal 19/12/2007

N.	DATI ANAGRAFICI	CODICE FISCALE	DIRITTI ONERI REALI
1	[REDACTED]	[REDACTED]	(1) Proprietà 1/1 fino al 20/03/2013

DATI DERIVANTI DA Atto del 19/12/2007 Pubblico ufficiale AGOSTINI MANUELA Sede MILANO (MI) Registrazione n. 1700 registrato in data 17/01/2008 - ATTO DI FUSIONE Voltura n. 873.1/2013 - Pratica n. MN0008348 in atti dal 04/02/2013

### Situazione degli intestati dal 13/02/2003

N.	DATI ANAGRAFICI	CODICE FISCALE	DIRITTI ONERI REALI
1	[REDACTED]	[REDACTED]	(1) Proprietà 1/1 fino al 19/12/2007

DATI DERIVANTI DA Atto del 13/02/2003 Pubblico ufficiale IACOPPE PIERPAOLO Sede MANTOVA (MN) Repertorio n. 15337 - COMPRAVENDITA Nota presentata con Modello Unico n. 2104.1/2003 Reparto PI di MANTOVA in atti dal 03/03/2003

### Situazione degli intestati dal 23/10/2002

N.	DATI ANAGRAFICI	CODICE FISCALE	DIRITTI ONERI REALI
1	[REDACTED]	[REDACTED]	(1) Proprietà 1000/1000 fino al 13/02/2003

DATI DERIVANTI DA COSTITUZIONE del 23/10/2002 Pratica n. 173576 in atti dal 23/10/2002 COSTITUZIONE (n. 2098.1/2002)

Visura telematica

Tributi speciali: Euro 0,90

\* Codice Fiscale Validato in Anagrafe Tributaria.

Compilata da:  
Fonchini Roberto  
Iscritto all'albo:  
Geometri  
Prov. Mantova  
N. 2133

Identificativi Catastrali:  
Sezione:  
Foglio: 71  
Particella: 206  
Subalterno: 1

Dichiarazione protocollo n. 000173576 del 23/10/2002  
Planimetria di u.i.u. in Comune di Mantova  
Via Ulisse Barbieri

civ. CM

Agenzia del Territorio  
**CATASTO FABBRICATI**  
Ufficio provinciale di  
Mantova

Scala 1:200

Scheda n. 1

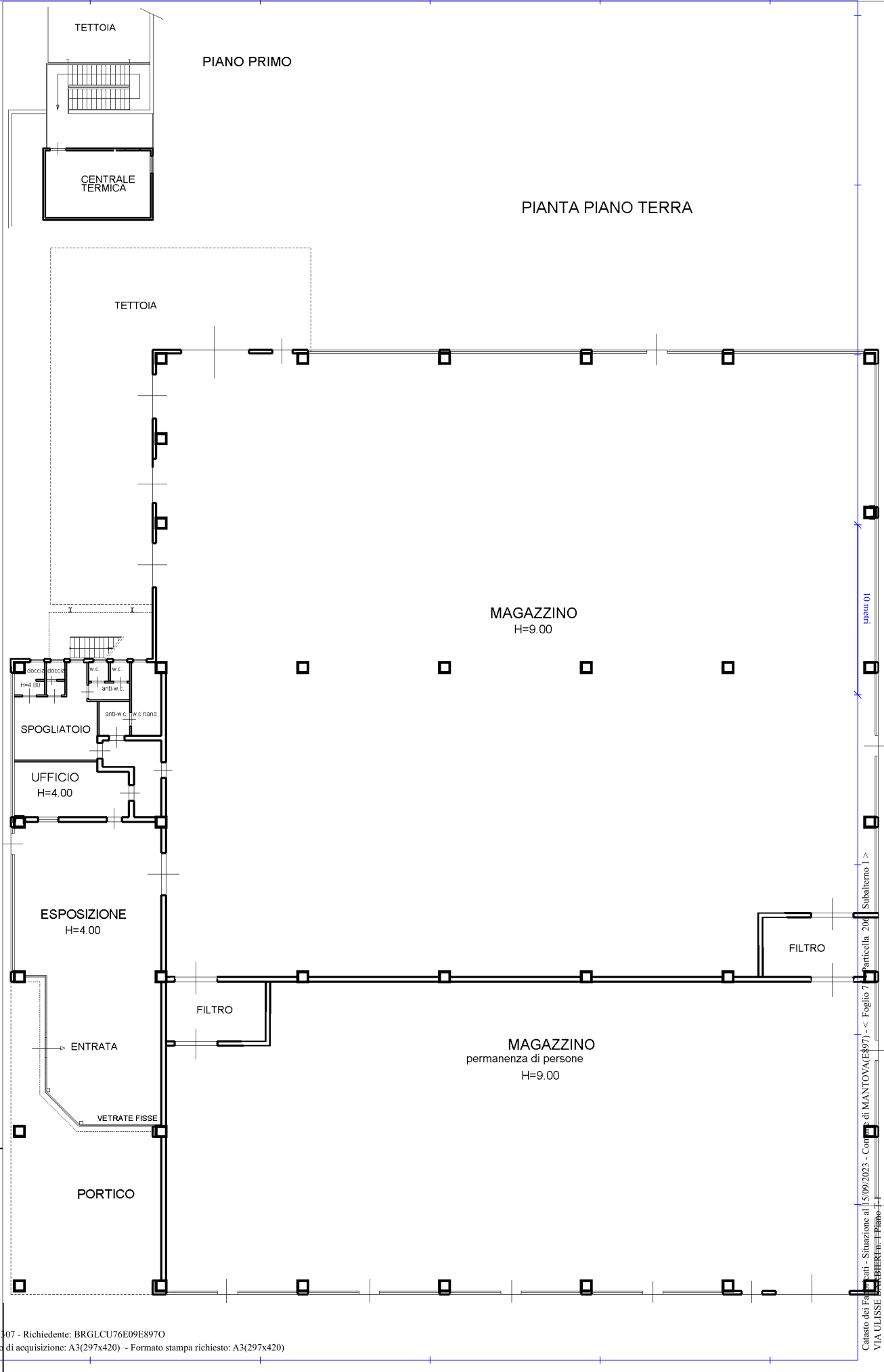

## Visura storica per immobile

### Situazione degli atti informatizzati al 20/10/2023

<b>Dati della richiesta</b>	<b>Comune di MANTOVA (Codice:E897)</b>
	<b>Provincia di MANTOVA</b>
<b>Catasto Terreni</b>	<b>Foglio: 71 Particella: 206</b>

#### Area di enti urbani e promiscui dal 14/10/2002

N.	DATI IDENTIFICATIVI			DATI CLASSAMENTO				DATI DERIVANTI DA	
	Foglio	Particella	Sub	Qualità Classe	Superficie(m <sup>2</sup> ) ha are ca	Deduz	Reddito		
<b>1</b>	<b>71</b>	<b>206</b>		<b>ENTE URBANO</b>	<b>73 40</b>		Dominicale	Agrario	Variazione del 14/10/2002 Pratica n. 137720 in atti dal 14/10/2002 (n. 137722.1/2002)
<b>Notifica</b>				<b>Partita</b>	<b>1</b>				
<b>Annotazioni</b>									
di stadio: varia con le particelle:ACQUE									

**Sono stati inoltre variati i seguenti immobili:**

Foglio:71 Particella:/ ;

#### Mappali Fabbricati Correlati

Codice Comune E897 - Foglio 71 - Particella 206/

#### Situazione dell'unità immobiliare dal 03/11/1999

N.	DATI IDENTIFICATIVI			DATI CLASSAMENTO				DATI DERIVANTI DA	
	Foglio	Particella	Sub	Qualità Classe	Superficie(m <sup>2</sup> ) ha are ca	Deduz	Reddito		
<b>1</b>	<b>71</b>	<b>206</b>		<b>SEMINATIVO 1</b>	<b>72 20</b>	<b>BHA</b>	Dominicale	Agrario	ISTRUMENTO (ATTO PUBBLICO) del 03/11/1999 in atti dal 17/12/1999 (n. 4601.1/1999)
<b>Notifica</b>				<b>Partita</b>	<b>5534</b>				
<b>Annotazioni</b>									
di immobile: PASSAGGI INTERMEDI DA ESAMINARE									

# Visura storica per immobile

## Situazione degli atti informatizzati al 20/10/2023

### Situazione dell'unità immobiliare dall'impianto meccanografico

N.	DATI IDENTIFICATIVI				DATI CLASSAMENTO				DATI DERIVANTI DA	
	Foglio	Particella	Sub	Porz	Qualità Classe	Superficie(m <sup>2</sup> ) ha are ca	Deduz	Reddito		
1	71	206		-	SEMINATIVO I	72 20	BHA	L. 142.234	L. 115.520	Impianto meccanografico del 29/09/1976
Notifica				Partita		222				

### L'intestazione alla data della richiesta deriva dai seguenti atti:

#### Situazione degli intestati dal 03/11/1999

N.	DATI ANAGRAFICI	CODICE FISCALE	DIRITTI E ONERI REALI
1	[REDACTED]	[REDACTED]	(1) Proprietà 1000/1000 fino al 14/10/2002
DATI DERIVANTI DA			
Atto del 03/11/1999 Pubblico ufficiale IACOPPE PIERPAOLO Sede MANTOVA (MN) Repertorio n. 1862 - Voltura n. 4601.1/1999 in atti dal 17/12/1999			

#### Situazione degli intestati dal 15/01/1993

N.	DATI ANAGRAFICI	CODICE FISCALE	DIRITTI E ONERI REALI
1	[REDACTED]	[REDACTED]	(1) Proprietà 1/1 fino al 03/11/1999
DATI DERIVANTI DA			
Atto del 15/01/1993 Pubblico ufficiale ALIBERTI Sede MANTOVA (MN) Repertorio n. 358670 - UR Sede MANTOVA (MN) Registrazione n. 293 registrato in data 04/02/1993 - COMPRAVENDITA Voltura n. 4600.1/1999 - Pratica n. 124913 in atti dal 19/07/2001			

#### Situazione degli intestati dal 22/10/1981

N.	DATI ANAGRAFICI	CODICE FISCALE	DIRITTI E ONERI REALI
1	[REDACTED]	[REDACTED]	(99) Da verificare fino al 15/01/1993
DATI DERIVANTI DA			
Atto del 22/10/1981 Pubblico ufficiale APORTI Sede MANTOVA (MN) Repertorio n. 28223 - UR Sede MANTOVA (MN) Registrazione n. 4209 registrato in data 09/11/1981 - Voltura n. 660281 in atti dal 25/11/1985			

#### Situazione degli intestati dal 18/01/1980

N.	DATI ANAGRAFICI	CODICE FISCALE	DIRITTI E ONERI REALI
1	[REDACTED]	[REDACTED]	(99) Da verificare fino al 22/10/1981
DATI DERIVANTI DA			
Atto del 18/01/1980 Pubblico ufficiale FINADRÌ A Sede MANTOVA (MN) Repertorio n. 41761 - UR Sede MANTOVA (MN) Registrazione n. 578 registrato in data 07/02/1980 - Voltura n. 6784 in atti dal 31/07/1984			

# Visura storica per immobile

## Situazione degli atti informatizzati al 20/10/2023

### Situazione degli intestati dal 04/04/1978

N.	DATI ANAGRAFICI	CODICE FISCALE	DIRITTI ONERI REALI
1	[REDACTED]	[REDACTED]	(1) Proprieta' 1/2 fino al 18/01/1980
2	[REDACTED]	[REDACTED]	(1) Proprieta' 1/2 fino al 18/01/1980

DATI DERIVANTI DA DENUNZIA (NEI PASSAGGI PER CAUSA DI MORTE) del 04/04/1978 - US Sede MANTOVA (MN) Registrazione Volume 677 n. 10 registrato in data 27/09/1978 - Voltura n. 10079 in atti dal 28/11/1981

### Situazione degli intestati dall'impianto meccanografico

N.	DATI ANAGRAFICI	CODICE FISCALE	DIRITTI ONERI REALI
1	[REDACTED]	[REDACTED]	(99) Da verificare fino al 04/04/1978

DATI DERIVANTI DA Impianto meccanografico del 29/09/1976

Visura telematica

Tributi speciali: Euro 0,90

\* Codice Fiscale Validato in Anagrafe Tributaria.