



NUOVO CATASTO EDILIZIO URBANO

Lire
20

DECRETO LEGGE 17 APRILE 1968 N. 302

Comune di *Cossato* Via *Mercato*

Comunazione presentata in Comune di *VERCELLI*

FOGLIO 19

N° 414, 274 sub.c, 274 1/2, 273 sub.c, 272 sub.b, 264 sub.c.

COSSATO

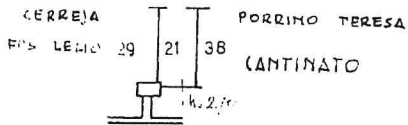
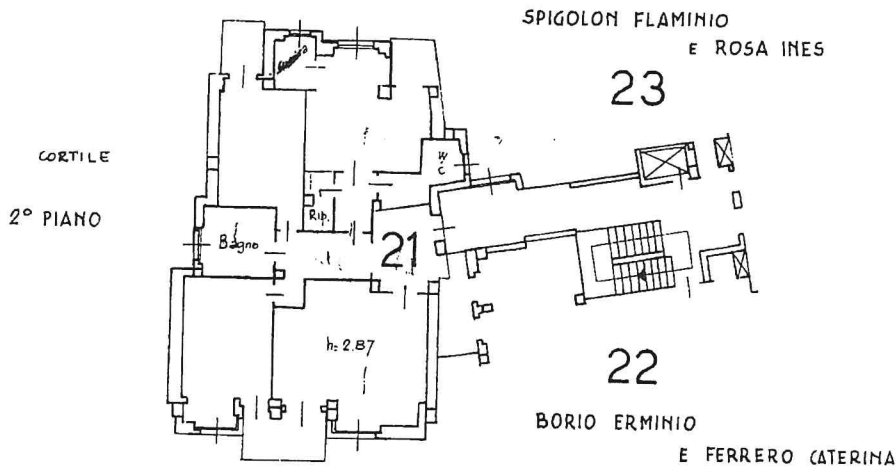

ORIENTAMENTO



Scala 1:100

SPAZIO RISERVATO PER LE ANNOTAZIONI D'UFFICIO

Compilato dal Geom. *Giampaolo Pizzini*

OPRETTA IMMOBILIARE Univ. s.p.a.
Via S. Pietro 11 - 10124 TORINO
Tel. 011/512411 - 512412 - 512413 - 512414

Talonsino di riscontro
DELLA
SCHEDE NUMERO

N

N° 952978

PROFESSIONE

Iscritto all'Albo dei Geometri di Biella
della Provincia di *VerCELLI*
dal 19 *10/10/1977*
Firma *G. Pizzini*

plan 01

Catasto dei Fabbricati - Situazione al 09/10/2024 - Comune di COSSATO(0094) - < Foglio 19 - Particella 274 - Subaltemo 24 >



NUOVO CATASTO EDILIZIO URBANO

(D. DECRETO LEGGE 13 APRILE 1930 N. 679)

ubicazione dell'immobile situata nel Comune di **Cossato** Via **P.zza Mercato**

data alla denominazione presentata all'Ufficio Tecnico Erariale di **Vercelli**

COMUNE DI

COSSATO, FOGLIO 19, N. 274 sub. a, N. 273 sub. a, N. 272 sub. a, N. 264 sub. b, N. 271 sub. a.

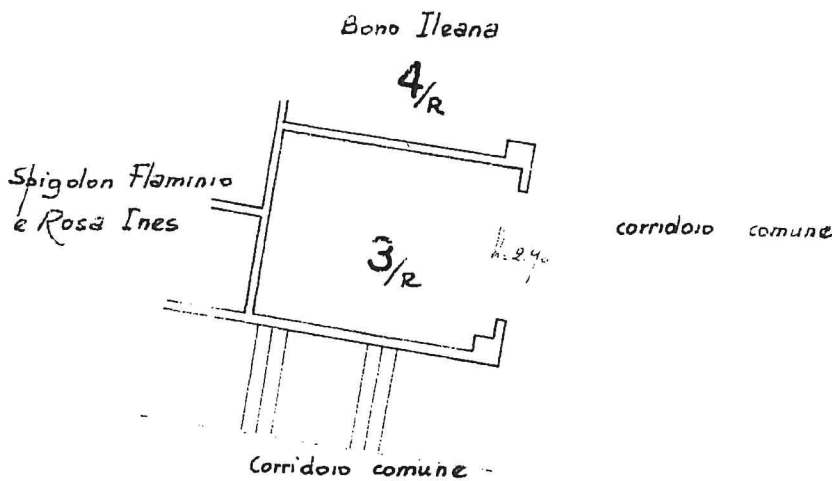

PIANO SOTTERRANEO

ORIENTAMENTO



SCALA DI 1:100

SPAZIO RISERVATO PER LE ANNOTAZIONI D'UFFICIO

ACCERTAMENTO GENERALE DELLA
"PROPRIETA' IMMOBILIARE URBANA"
1954 N. 12825/225 T. 1249 "REC."
2022 DEL 9 MARZO 1982 - 514
COMUNE

Talloncino di riscontro
DELLA
SCHEDA NUMERO
N. 274 sub. a
N. 211320

Compilato dal **Geom. Giacomo Frain**
(nome, cognome del tecnico)

Iscritto all'Albo dei Geometri di **Vercelli**
della Provincia di **Vercelli**
nato **10 Gennaio 1910**
firma: **G. Frain**

1/1

Catasto dei Fabbricati - Situazione al 09/10/2024 - Comune di COSSATO (0094) - < Foglio 19 - Particella 274 - Subalterno 128 >
via per Vercelli km 11,500 - 01101

QUADRO E

Pianta piano 2°

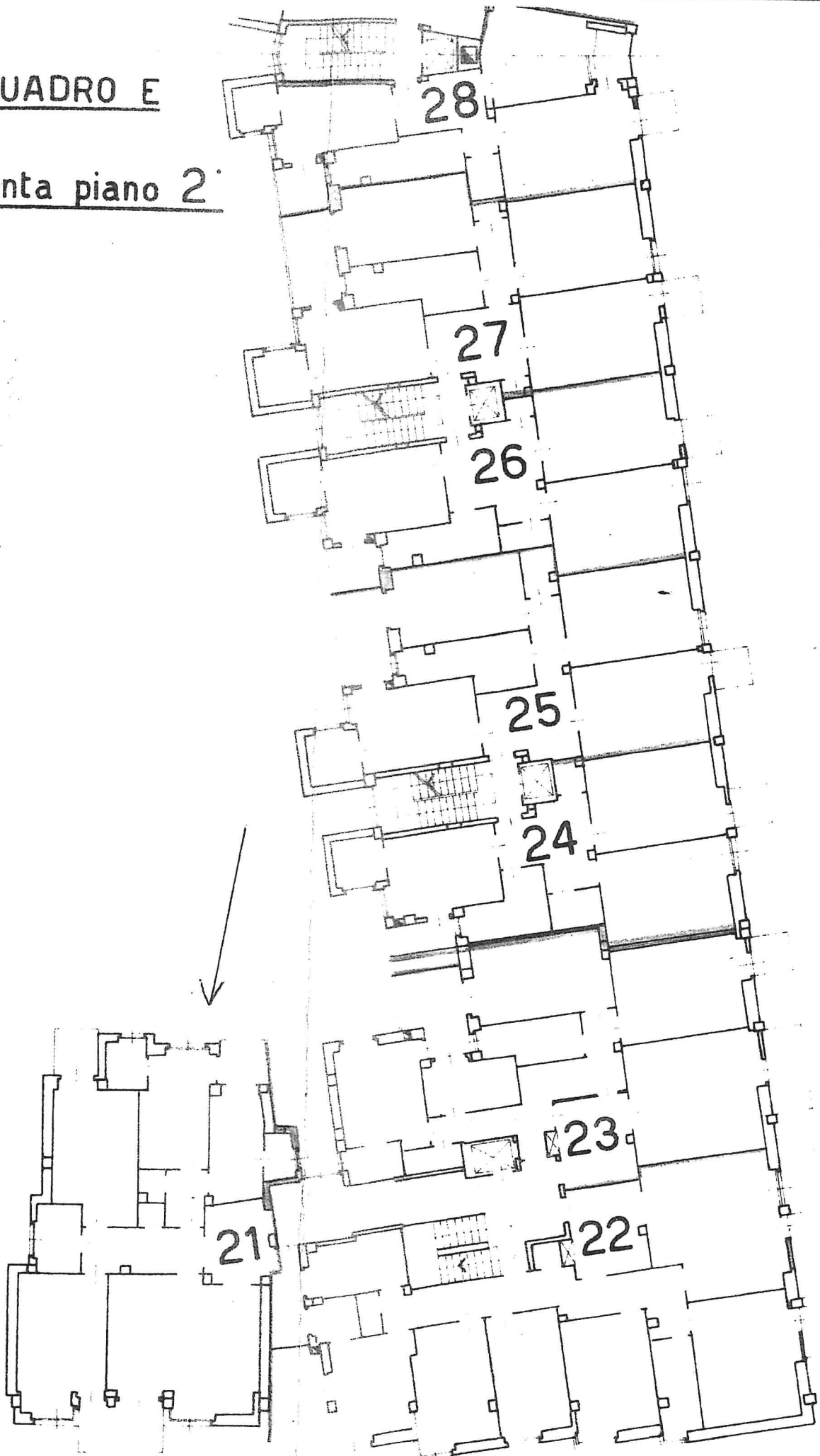

ADRO M

nta cantinato

A 1 200

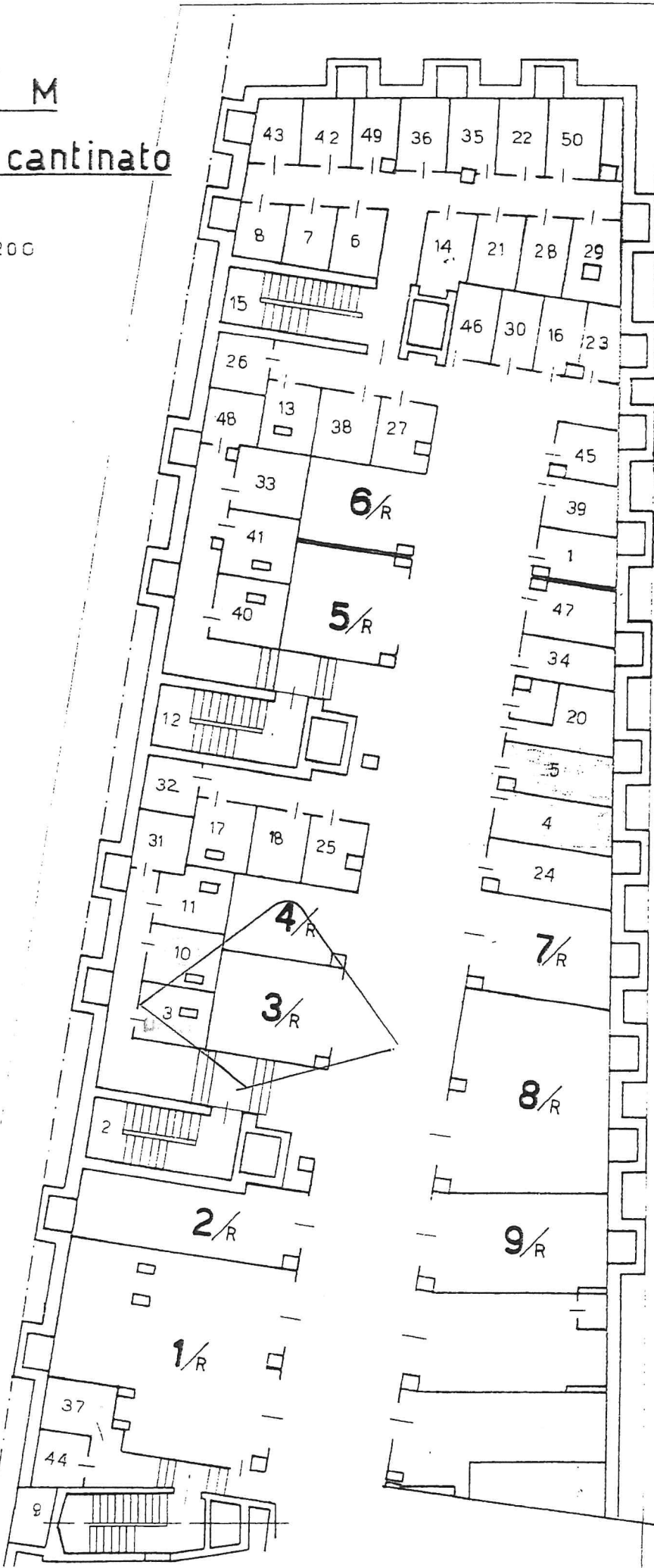

Ministero dell'Economia
e delle Finanze
MARCA DA BOLLO
€14,62
Agenzia QUATTORDICI/62
Entrate
00016342 00002E09 WDR-LJ001
00026210 08/02/2012 16:55:41
0001-00009 829025663768715
IDENTIFICATIVO : 01092462730474



Ministero dell'Economia
e delle Finanze
MARCA DA BOLLO
€14,62
Agenzia QUATTORDICI/62
Entrate
00016342 00002E09 WDR-LJ001
00026210 08/02/2012 16:55:46
0001-00009 829025663768715
IDENTIFICATIVO : 01092462730463

