

**Agenzia del Territorio
CATASTO FABBRICATI
Ufficio Provinciale di
Siena**

Dichiarazione protocollo n. SI0165971 del 23/12/2009

Planimetria di u.i.u. in Comune di Sinalunga

Piazza Biancalana

civ.

Identificativi Catastali:

Sezione:

Foglio: 63

Particella: 368

Subalterno: 4

Compilata da:

Mencacci Gianni

Iscritto all'albo:

Periti Edili

Prov. Siena

N. 434

Scheda n. 1

Scala 1:200

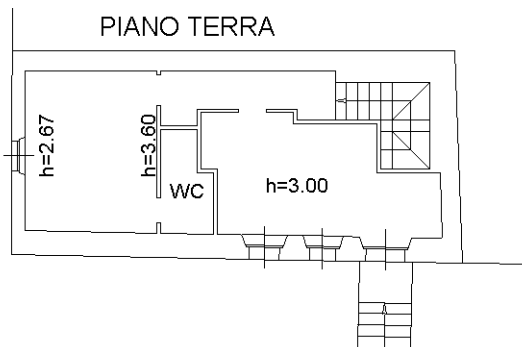

Ultima planimetria in atti