

**Agenzia del Territorio
CATASTO FABBRICATI
Ufficio Provinciale di
Potenza**

Dichiarazione protocollo n. PZ0282900 del 10/08/2011

Planimetria di u.i.u. in Comune di Palazzo San Gervasio

Via G. Palatucci

civ. 19-21

Identificativi Catastali:

Sezione:

Foglio: 14

Particella: 547

Subalterno: 5

Compilata da:

Iscritto all'albo:
Geometri

Prov. Potenza

N. 1763

Scheda n. 1

Scala 1:200

PIANO TERRA

H = 3,95

stessa ditta

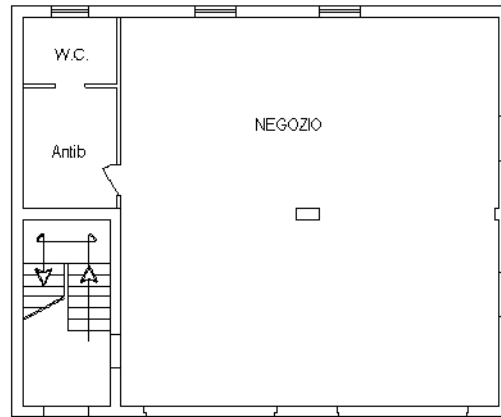

stessa ditta

civ. 19

civ. 21

VIA G. PALATUCCI

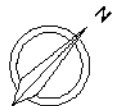

Ultima planimetria in atti



MODULARIO
F. fig. rend. 487



MINISTERO DELLE FINANZE
DIREZIONE GENERALE DEL CATASTO E DEI SS.TT.EE.
CATASTO EDILIZIO URBANO (RDL 13-4-1939, n. 652)

MOD. BN (CEU)

LIRE
250

Planimetria di u.i.u. in Comune di PALAZZO S. G. via VIALE CAMPANIA civ. S. G.

PIANO SECONDO
HM. = 2A0

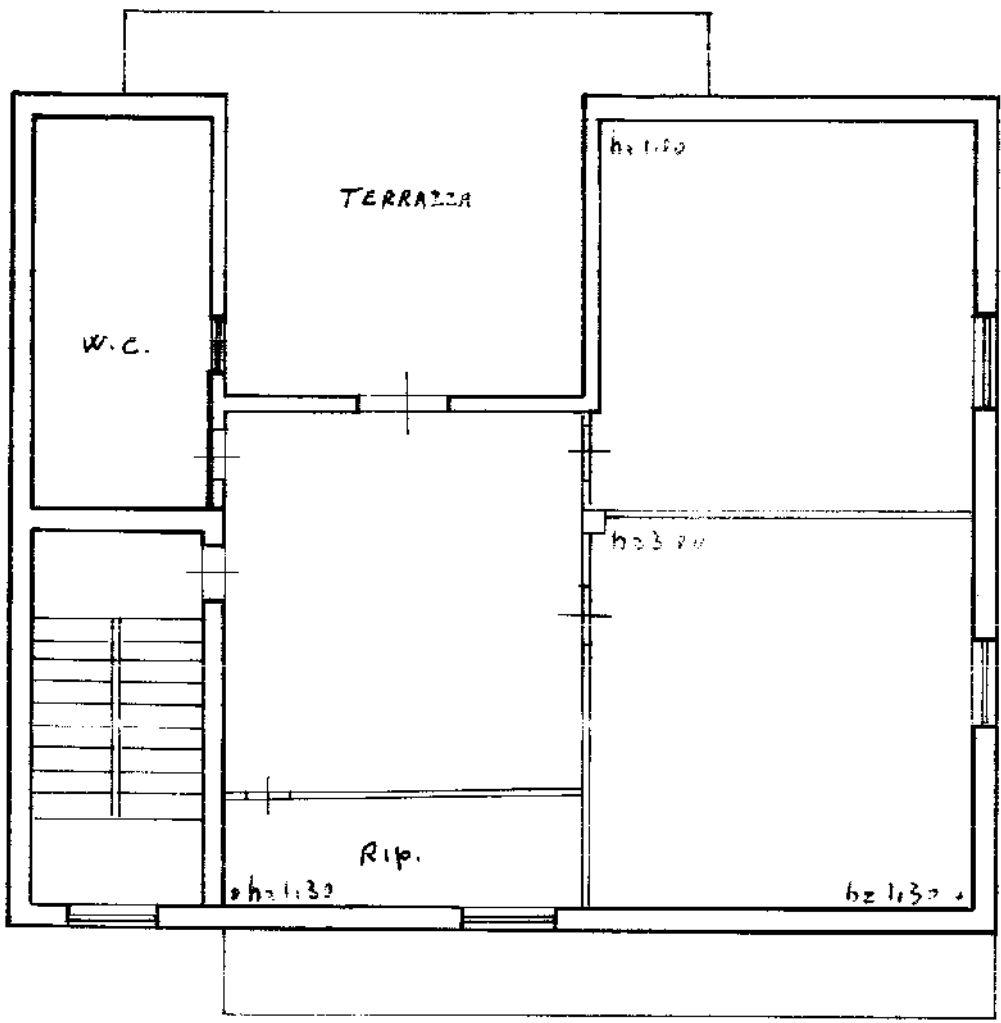

ORIENTAMENTO

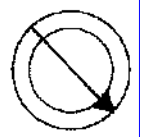

SCALA DI 1:100



06210181

Dichiarazione di N.C.
Denuncia di variazione

Compilata da GEOMETRA
(Titolo, cognome e nome)

RISERVATO ALL'UFFICIO

Ultima planimetria in atti
denunciativa, catastati

Iscritto all'albo de GEOM.
data provincia PALERMA n. 504

Data presentazione: 20/03/1991 - Data: 05/07/2022 - n. T158859 - Richiedente: CNTMNT66A50D971M
Totale schede: 1 - Formato di acquisizione: A4(210x297) - Formato stampa richiesto: 5/5 - data 5/5/1991 Firma [redacted]

inam 01
Catasto dei fabbricati - Situazione al 05/07/2022 - Comune di PALAZZO SAN GERVASIO(G261) - < Foglio 14 - Particella 547 - Subalterno 4 >
Firmato DA: [redacted] CATAMNT66A50D971M (Accesso Da: ARUBAPEC S.P.A. - NG CA 3 - Serial#: 3685f9d4ee06f2dc251825e186683d0)



21-Feb-2023 12:19:39
 Dimensione cornice: 534.000 x 378.000 met
 Protocollo pratica T186912/2023

Comune: (PZ) PALAZZO SAN GERVASIO
 Scala originale: 1:2000
 Foglio: 14

E=2700

1 Particella: 547

Piano Terra

(scala 1:100)

p.lla 507

corte

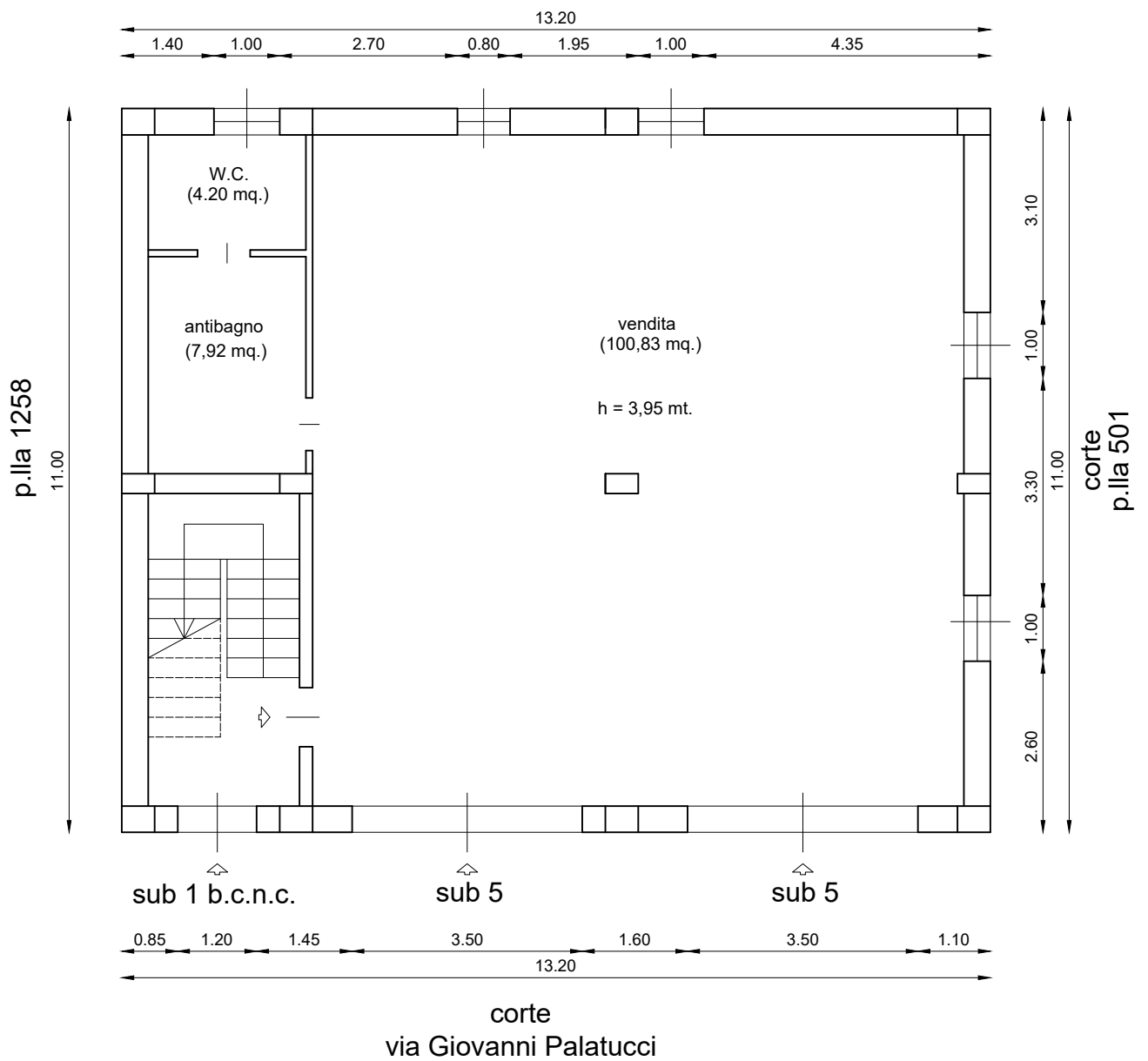

Piano Primo

(scala 1:100)

p.lla 507
corte

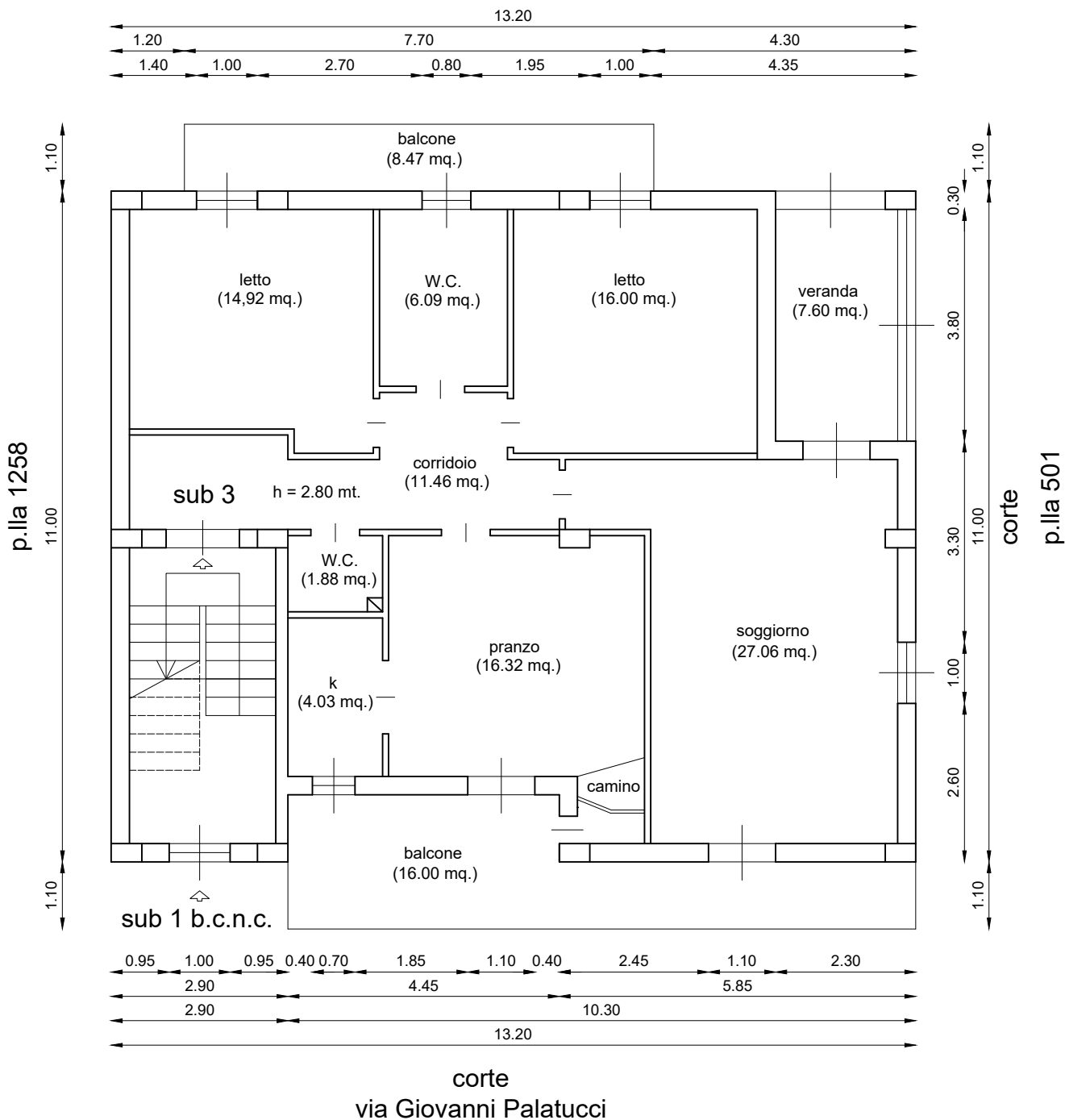

Piano Secondo (scala 1:100)

p.Ila 507
corte

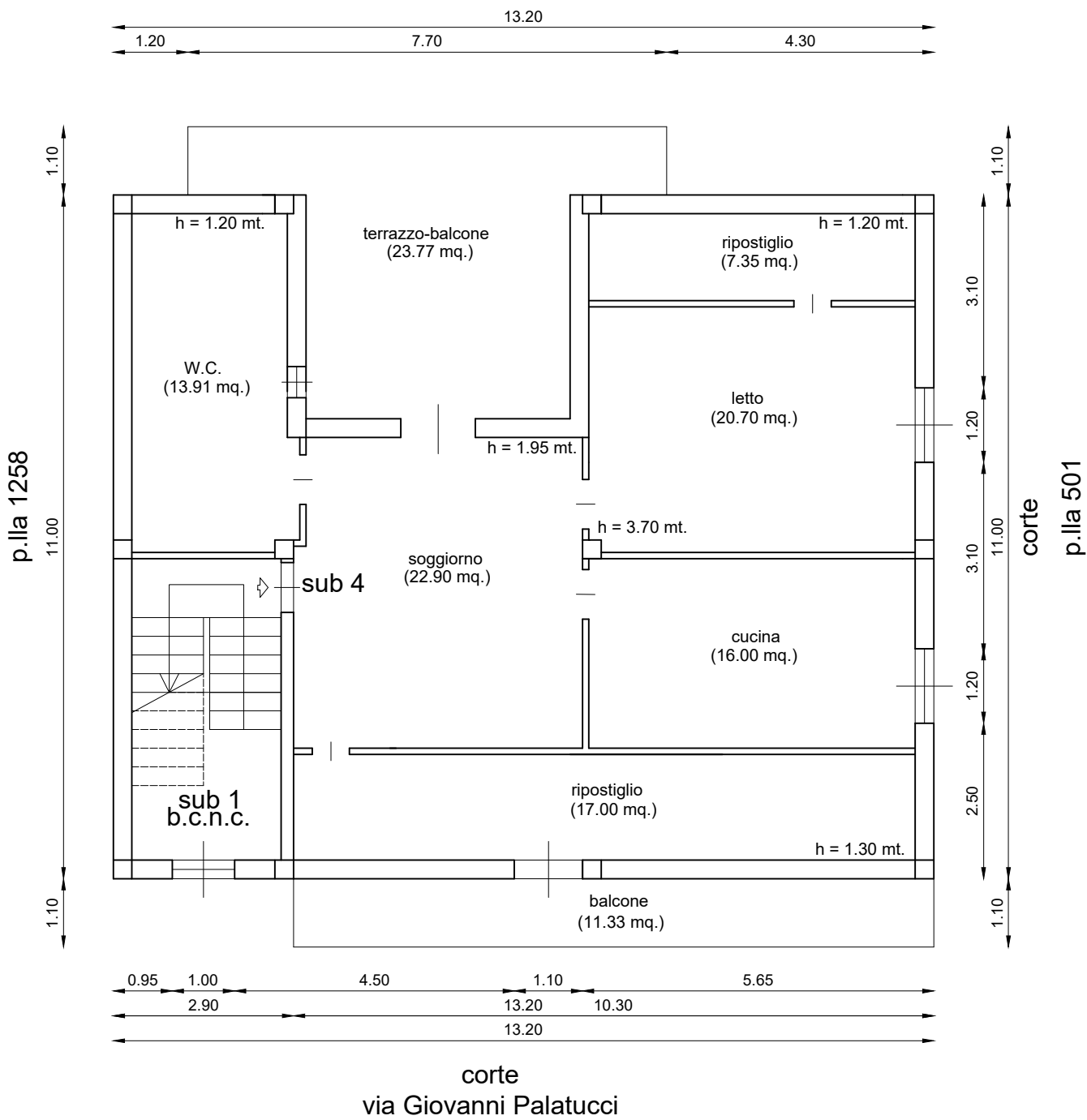

PIANTA PIANO TERRA STATO MODIFICATO

scala 1:100

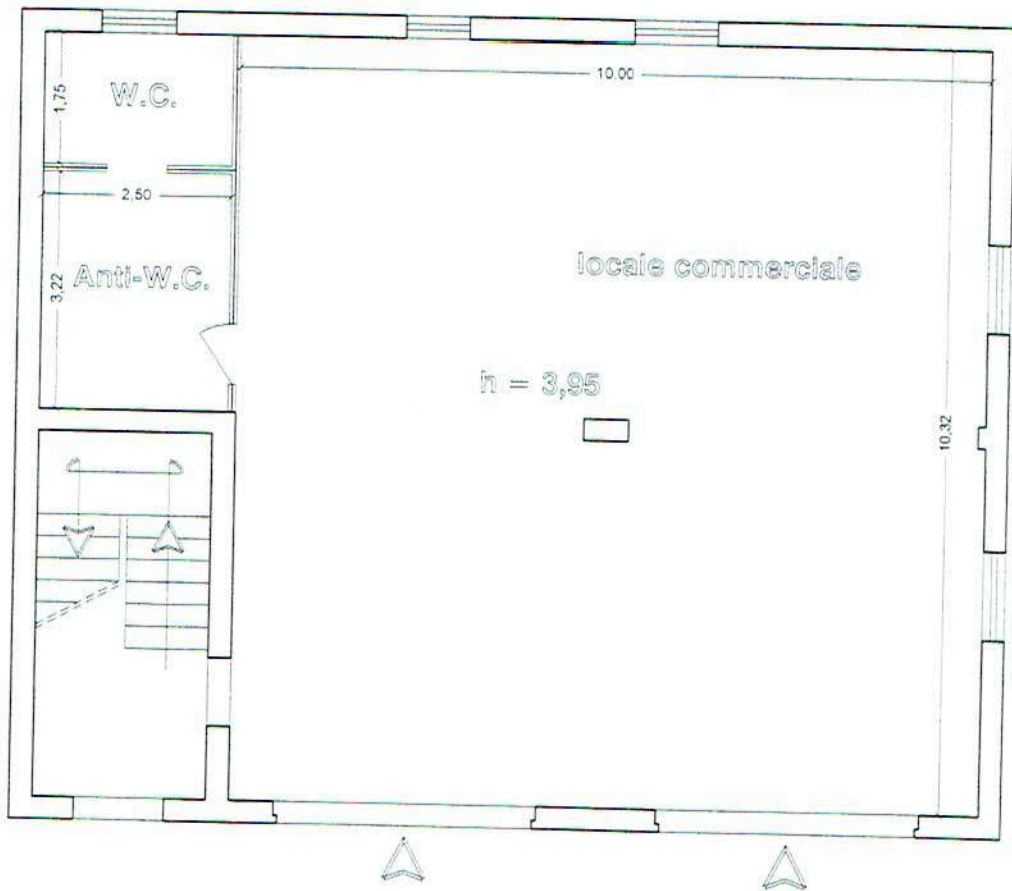

VIA G. PALATUCCI n° 15



Costo di costruzione
= € 276,40 =
5% di € 5.528,18 (da
contabilità) -

PIANO

PIANO PRIMO

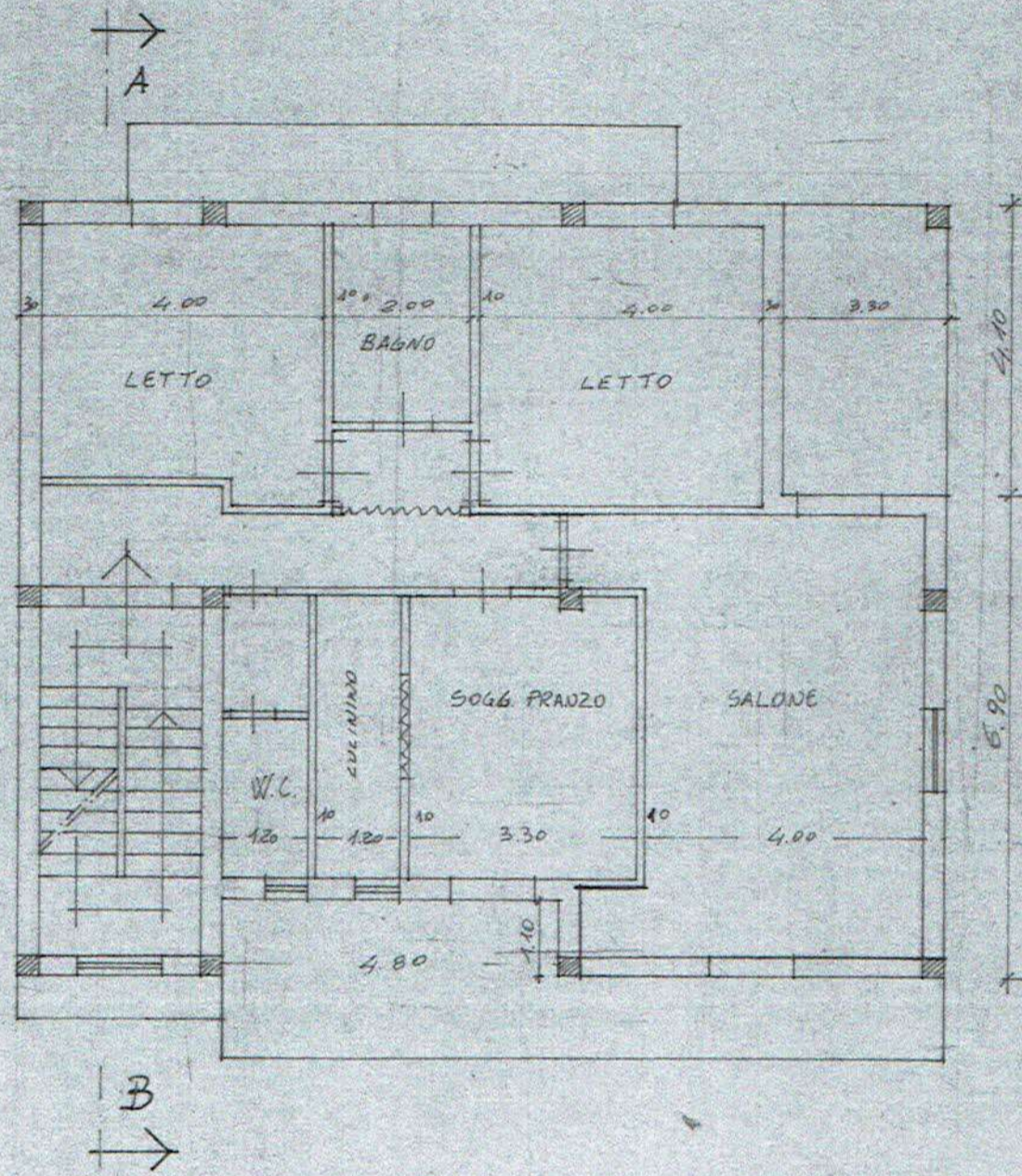

TE

PIANO SECONDO

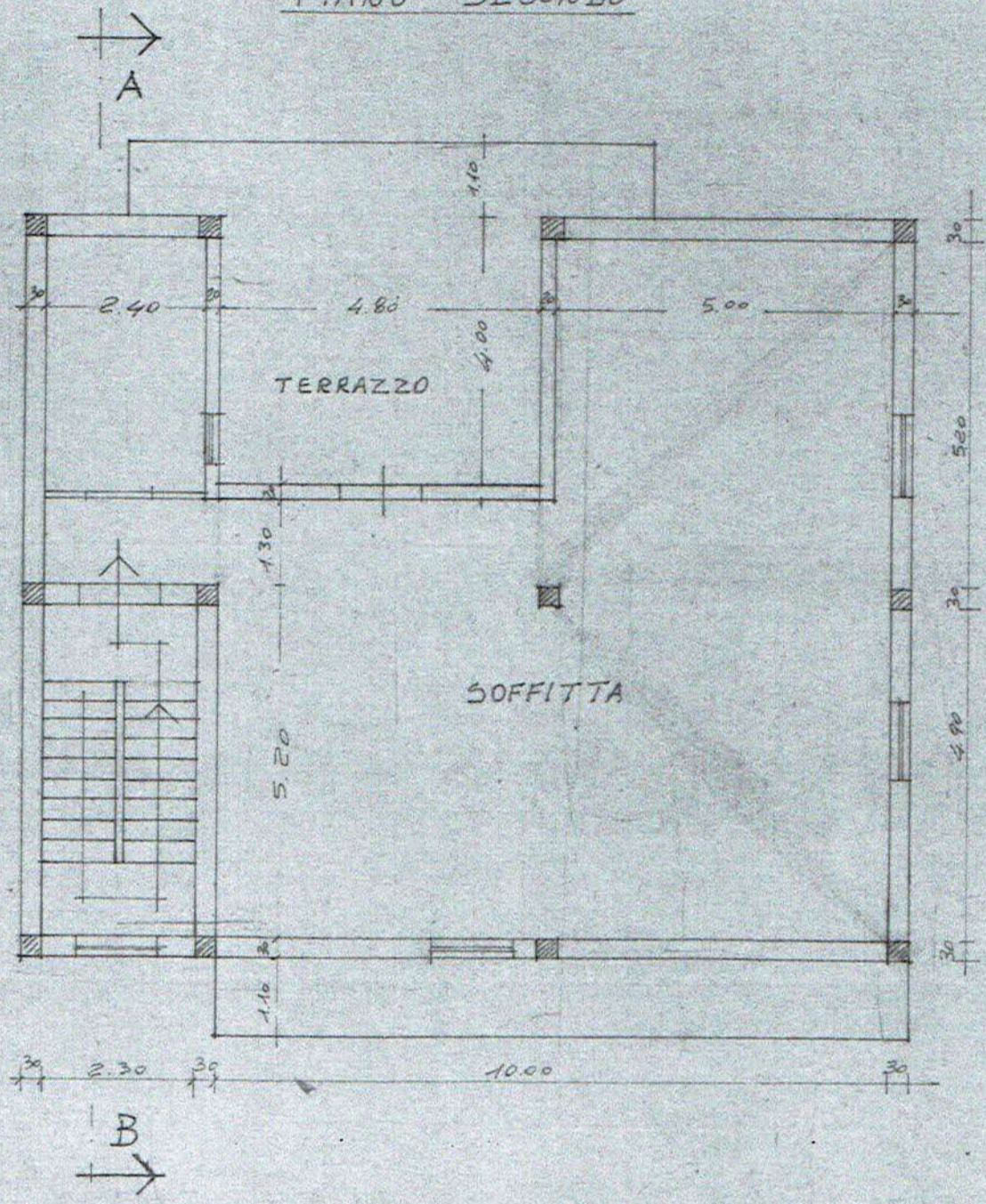

Piano Terra

(scala 1:100)

p.lla 507
corte

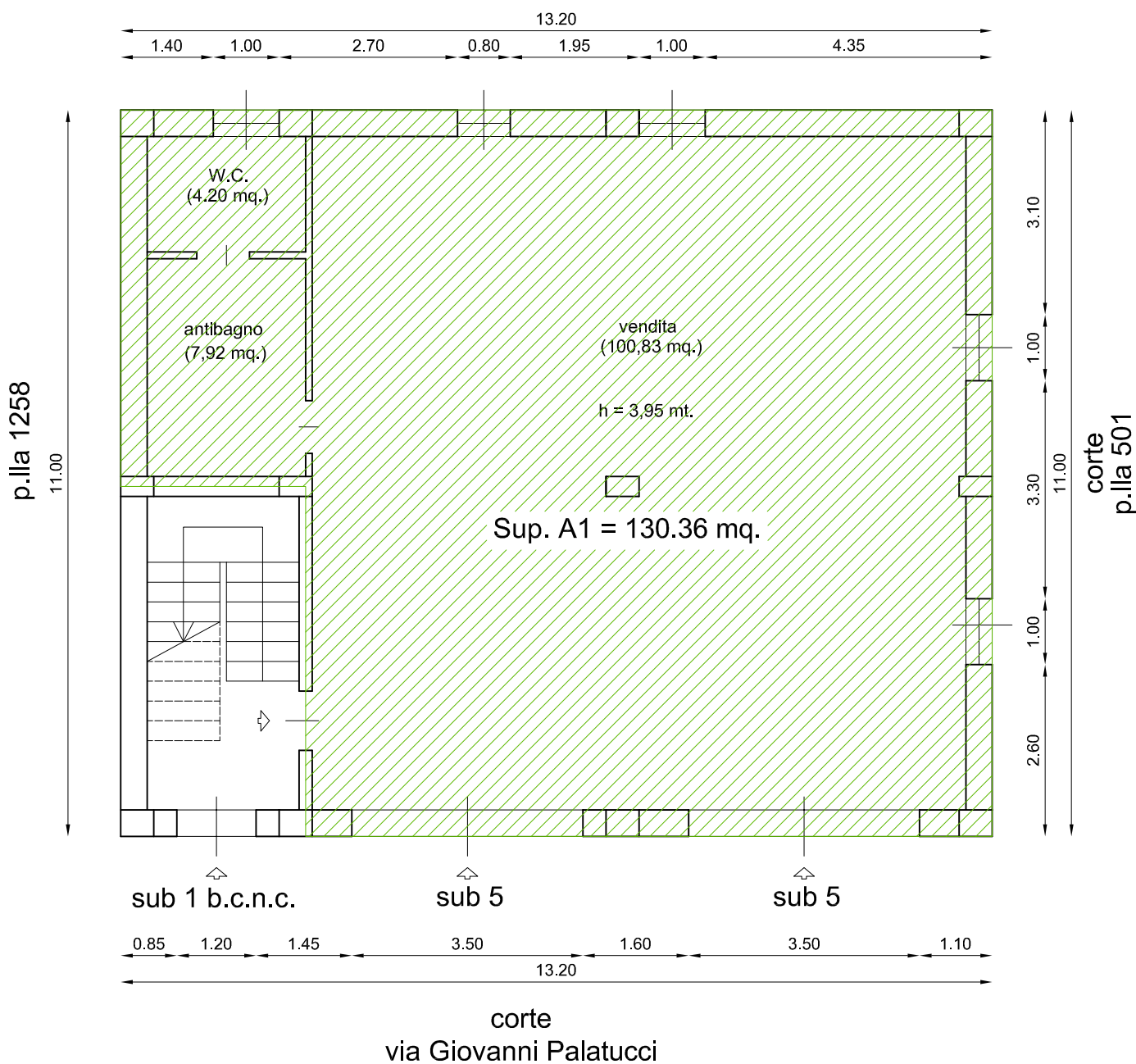

Superficie residenziale commerciale A1 = 130.36 mq.



Piano Primo

(scala 1:100)

p.lla 507
corte

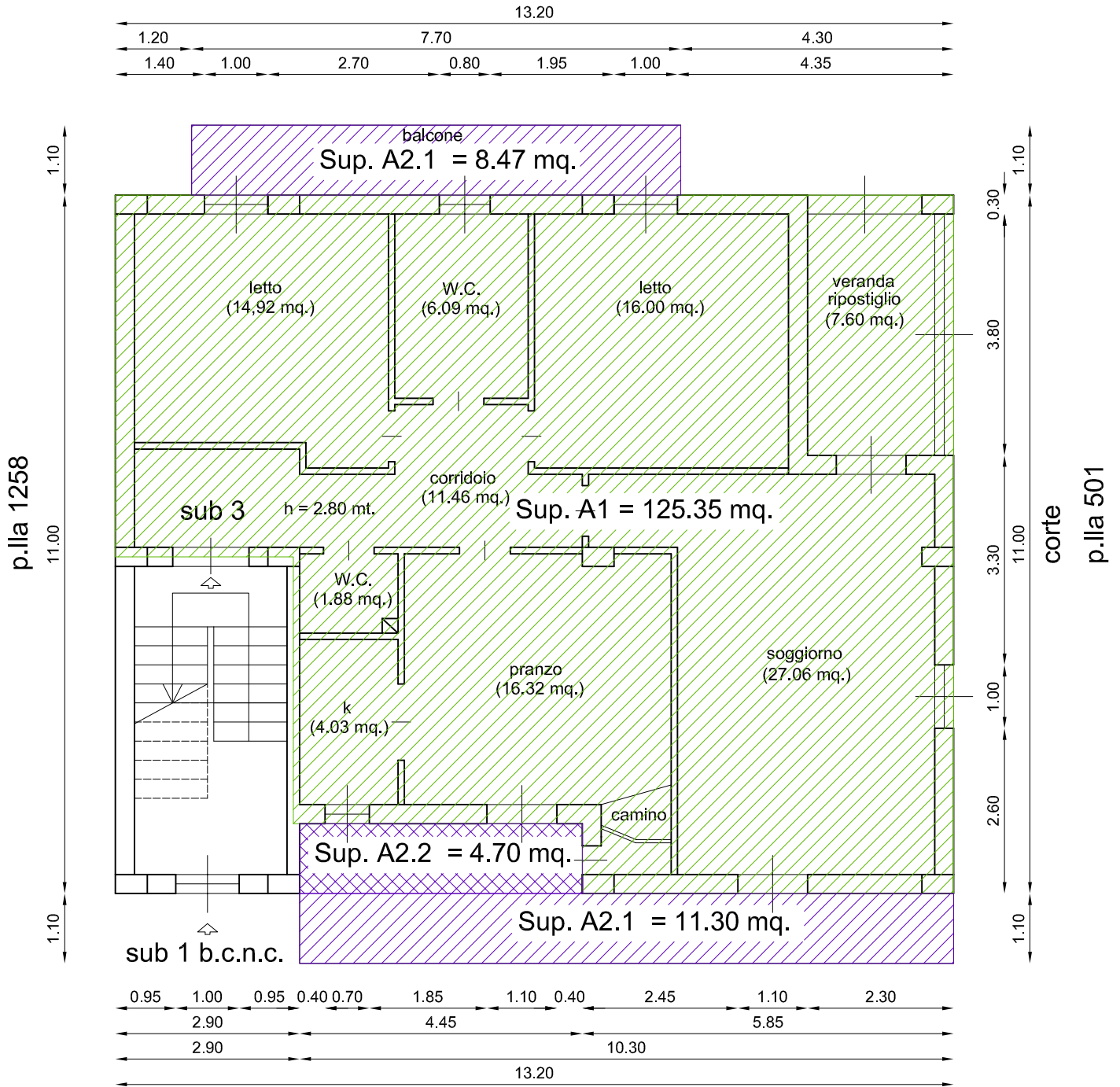

corte
via Giovanni Palatucci

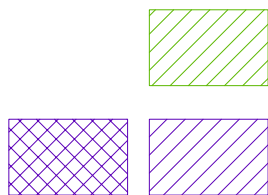

Superficie residenziale commerciale A1 = 125.35 mq.

Superficie non residenziale commerciale A2 = A2.1+A2.2
 $0.25 \times (11.30 + 8.47) + (0.35 \times 4.70) = 6.58 \text{ mq.}$

SUPERFICIE COMMERCIALE (A1+A2) = 131.93 mq.



Piano Secondo

(scala 1:100)

p.lla 507
corte

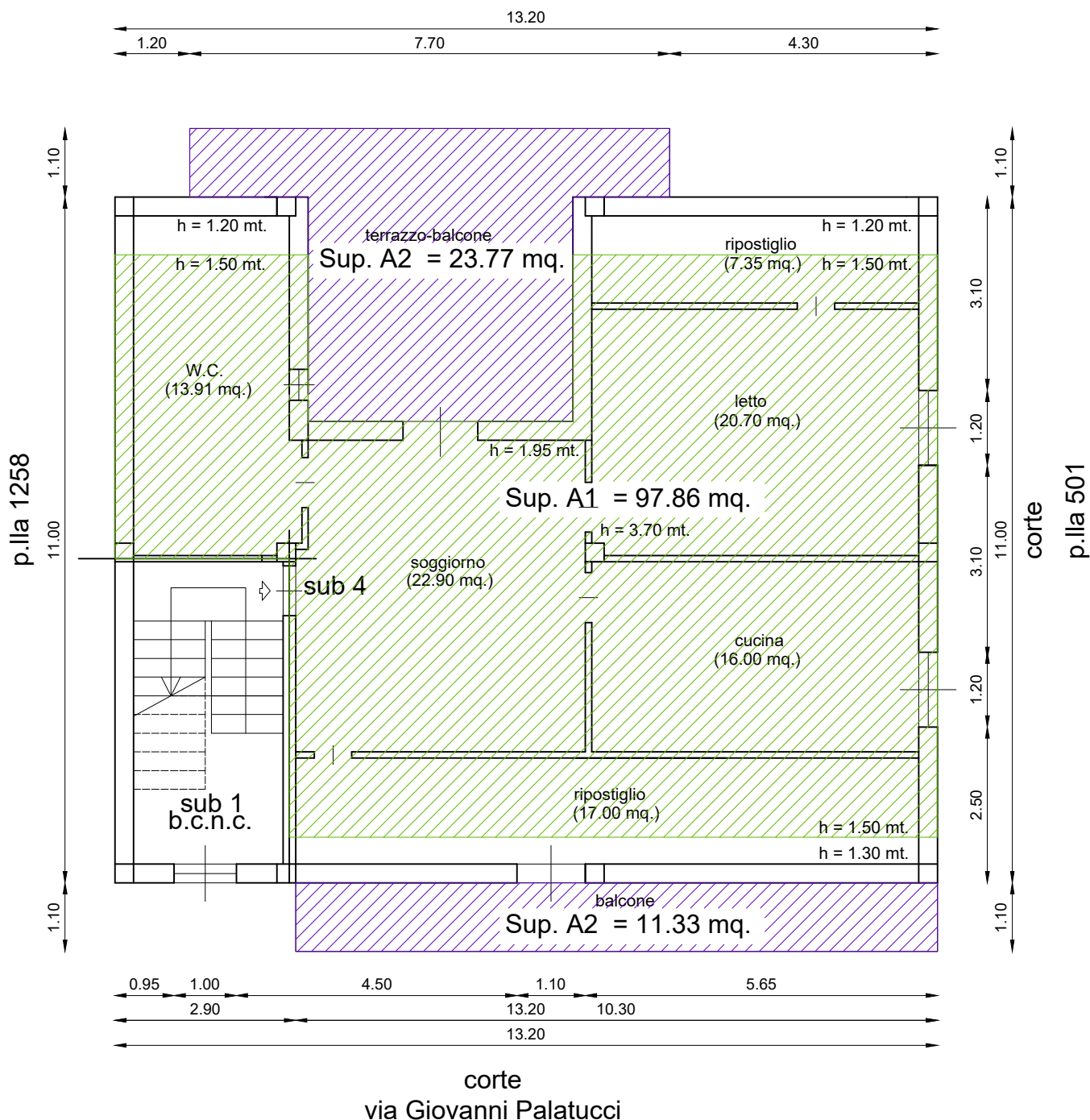

Superficie residenziale commerciale A1 = $0.75 \times 99.44 = 74.58$ mq.



Superficie non residenziale commerciale
A2 = $0.25 \times (23.77 + 11.33) = 8.77$ mq.

SUPERFICIE COMMERCIALE (A1+A2) = 83.35mq.



MODULARIO
F. rig. rend. 487



MINISTERO DELLE FINANZE
DIREZIONE GENERALE DEL CATASTO E DEI SS.TT.EE.
CATASTO EDILIZIO URBANO (RDL 13-4-1939, n. 652)

MOD. BN (CEU)

LIRE
250

Planimetria di u.i.u. in Comune di PALAZZO S. GERV. via VIALE CAMPANIA

civ. s.c.

PIANO PRIMO

H = 3.00

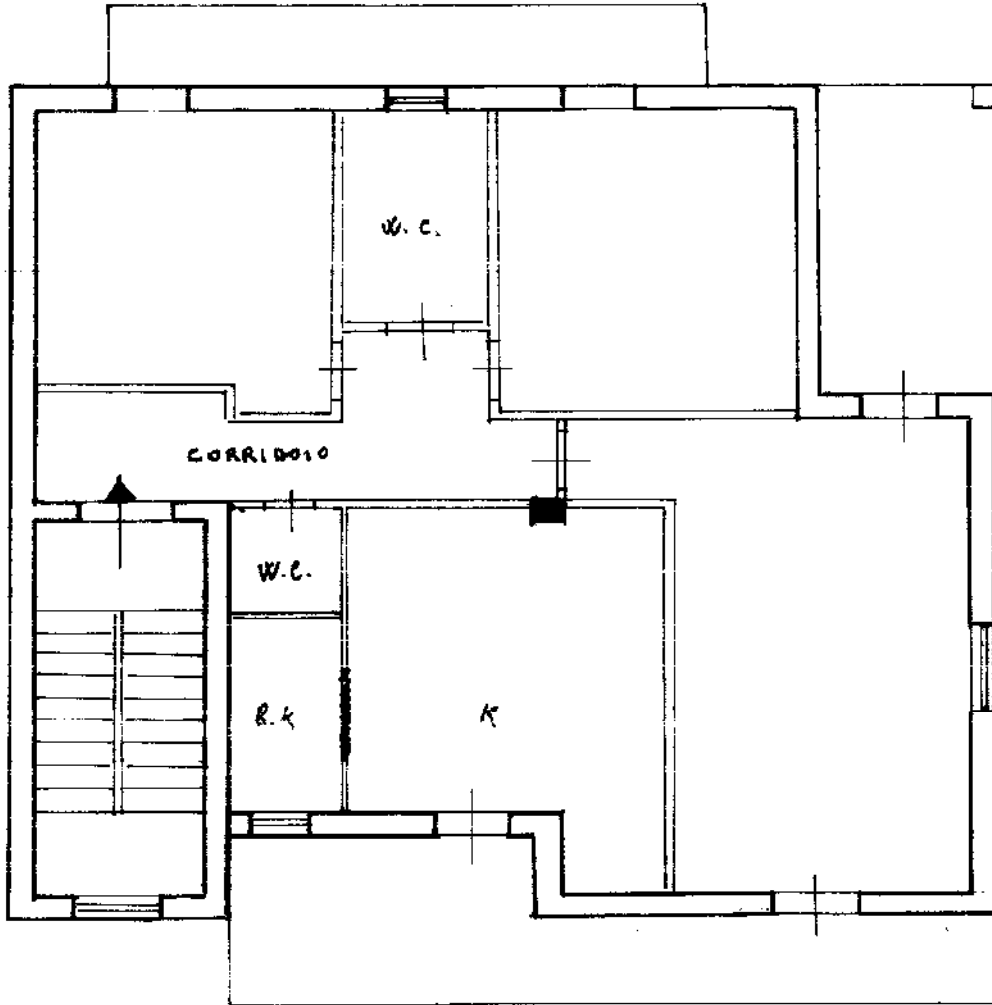

STRADA PRIVATA

VIALE CAMPANIA

ORIENTAMENTO

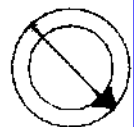

SCALA DI 1:100



06210173

Dichiarazione di N.C.

Denuncia di variazione

Compilata dal GEOMETRA

(Titolo cognome e nome)

RISERVATO ALL'UFFICIO

Ultima planimetria in atti

Identificativo catastale

iscritto all'albo dei GEOM.

Data presentazione: 20/03/1991 - Data: 05/07/2022 - n. T158855 - Richiedente: CNTMNT66A50D971M

Totale schede: Formato di acquisizione: A4(210x297)vin. Formato stampa: A4(210x297)

n. 547 sub 3 data 5-3-1991 Firma [Redacted]

Catasto del Comune di PALAZZO SAN GERVAIO (G261) - < Foglio 14 - Particella 547 - Subalterno 3 >
Firmato Da: ARUBAPECS.P.A. NG CA.3 Serial#: 36885f9d4ee06f2dc251825e186683d0