

Ministero delle Finanze
DIREZIONE GENERALE DEL CATASTO E DEI SERVIZI TECNICI ERARIALI



MINISTERO DELLE FINANZE
DIREZIONE GENERALE DEL CATASTO E DEI SERVIZI TECNICI ERARIALI

MOD. B (Nuovo Catasto Edilizio Urbano)

NUOVO CATASTO EDILIZIO URBANO

Lire
150

(D. DECRETO LEGGE 15 APRILE 1986, N. 442)

Planimetria dell'immobile situato nel Comune di MARSICO NUOVO Via S. DONATO

Ditta CONTI VITO NATA A MARSICO NUOVO n. 10/5/738

Allegata alla dichiarazione presentata all'Ufficio Tecnico Erariale di POTENZA

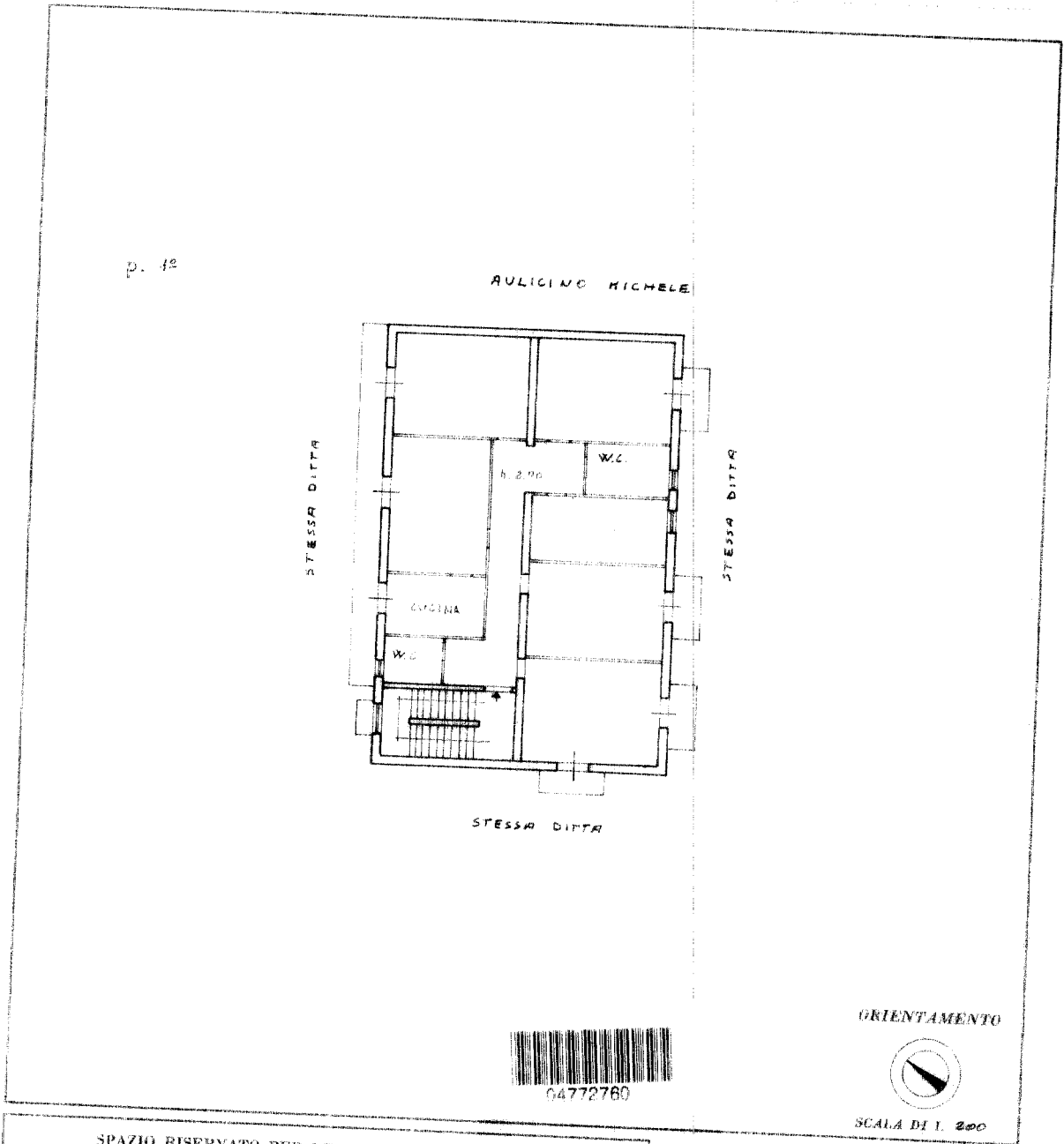

SPAZIO RISERVATO PER LE ANNOTAZIONI D'UFFICIO

DATA 10/04/1986	Foglio n. 300 Part. 754/4
PROT. n. 16	

Compilata dall'Arch. FUSANO ANGELO ANTONIO
(Piano d'area e sezione del terreno)

Iscritto all'Albo dei Geometri della Provincia di Potenza

DATA 3/1/1986

Firma: [Firma illeggibile]

Catasto dei Fabbricati - Situazione al 08/01/2025 - Comune di MARSICO NUOVO(E976) - < Foglio 30 - Particella 754 - Subalterno 4 >
Via SAN DONATO Piano 1

Ultima planimetria in atti