

**Agenzia del Territorio  
CATASTO FABBRICATI  
Ufficio Provinciale di  
Potenza**

Dichiarazione protocollo n. 000165284 del 12/09/2002

Planimetria di u.i.u. in Comune di Marsico Nuovo

Via San Donato

civ.

Identificativi Catastali:

Sezione:

Foglio: 30

Particella: 754

Subalterno: 7

Compilata da:  
Laino Giovanna

Iscritto all'albo:  
Geometri

Prov. Potenza

N. 2319

Scheda n. 1

Scala 1:200

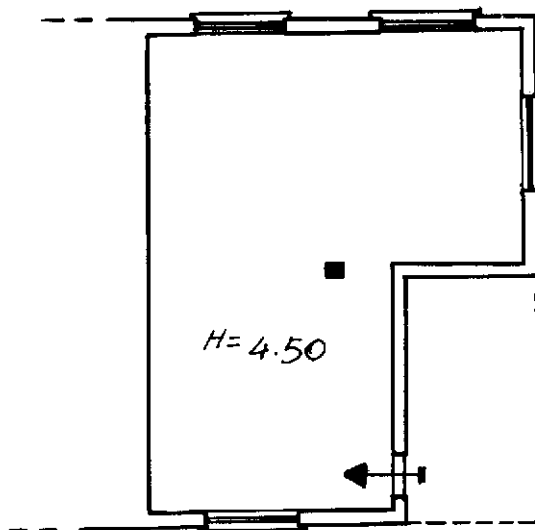

PIANO TERRA

Catasto dei Fabbricati - Situazione al 08/01/2025 - Comune di MARSICO NUOVO(E976) - < Foglio 30 - Particella 754 - Subalterno 7 >  
VIA SAN DONATO Piano T

Ultima planimetria in atti