

MODULARIO
F. fig. rend. 497



MINISTERO DELLE FINANZE
DIREZIONE GENERALE DEL CATASTO E DEI SERVIZI TECNICI ERARIALI

Mod. B (Nuovo Catasto Edilizio Urbano)

NUOVO CATASTO EDILIZIO URBANO

Lire
150

(R. DECRETO-LEGGE 13 APRILE 1939, N. 654)

Planimetria dell'immobile situato nel Comune di AVIGLIANO Via C.da CIVITELLE
Ditta GALASSO Vincenzo nato ad Avigliano il 10-5-1943
Allegata alla dichiarazione presentata all'Ufficio Tecnico Erariale di POTENZA

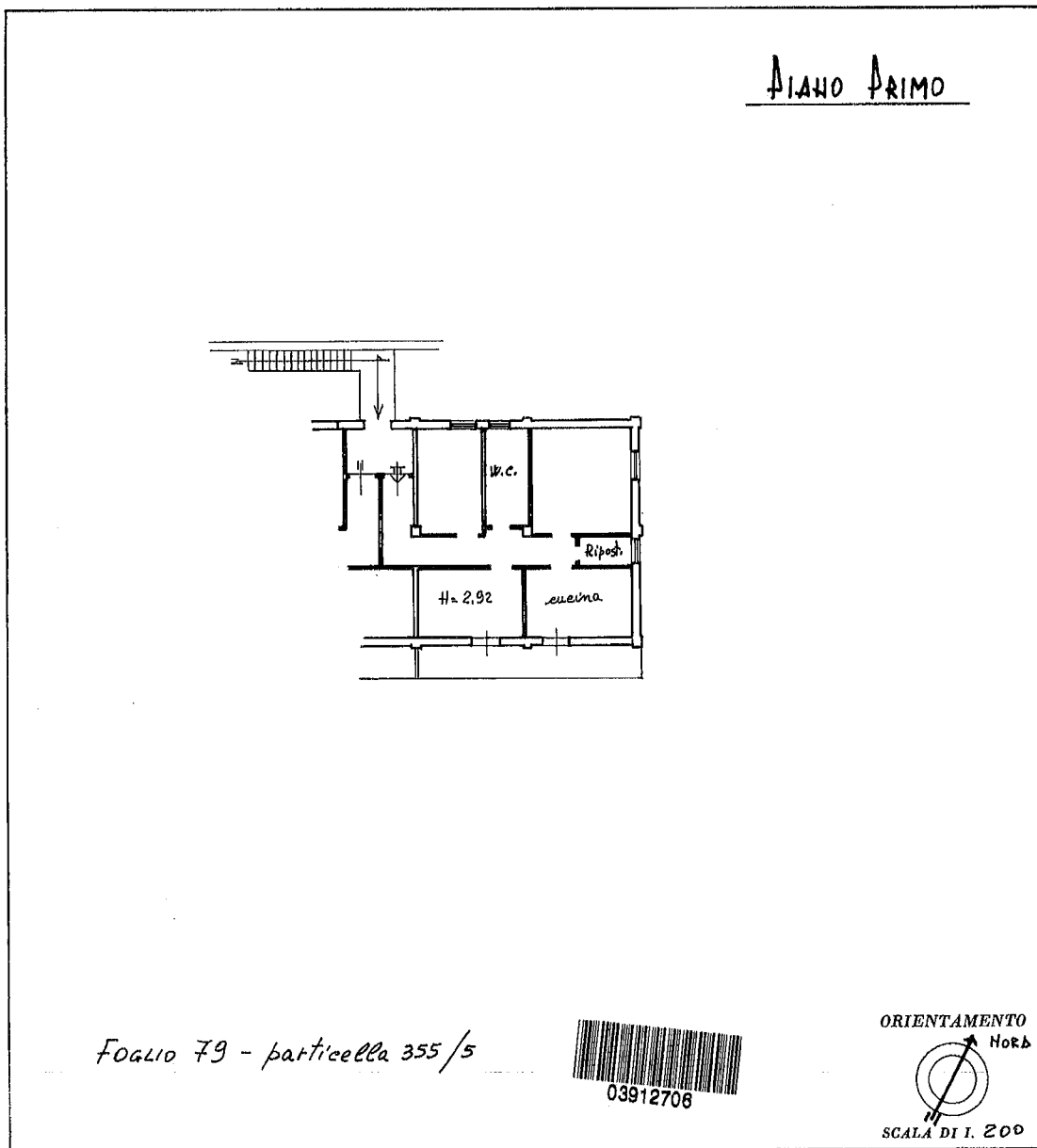

Foglio 79 - particella 355/5



ORIENTAMENTO
Nord
SCALA DI I. 200

SPAZIO RISERVATO PER LE ANNOTAZIONI D'UFFICIO

DATA : 6/11/1988
PROT. N° 100

Compilata dal Ing. Salvatore GALASSO
(Titolo, nome e cognome del tecnico)

Iscritto all'Albo degli INGEGNERI
della Provincia di POTENZA

DATA 3-6-1988

Firma: [Signature]

Catasto dei Fabbricati - Situazione al 08/01/2025 - Comune di AVIGLIANO(A519) - < Foglio 79 - Particella 355 - Subaltemo 5 >
VIA CIVITELLE Interno 2 Piano 1

Ultima planimetria in atti