

TRIBUNALE ORDINARIO DI UDINE

ESPROPRIAZIONI IMMOBILIARI
N. 237/2021

Procedura promossa da:



DEBITORE



GIUDICE

Giudice dott. Lorenzo MASSARELLI

LOTTO 1

ALLEGATO 01

Documentazione fotografica

Il CTU
per. ind. edile Fabrizio Cortiula
Iscritto al Collegio dei Per Ind. della Provincia di Udine al n° 2504



Via C. Lequio, 1 – 33028 Tolmezzo (UD)
tel. e fax 0433-40596 / P. IVA – 02191780309

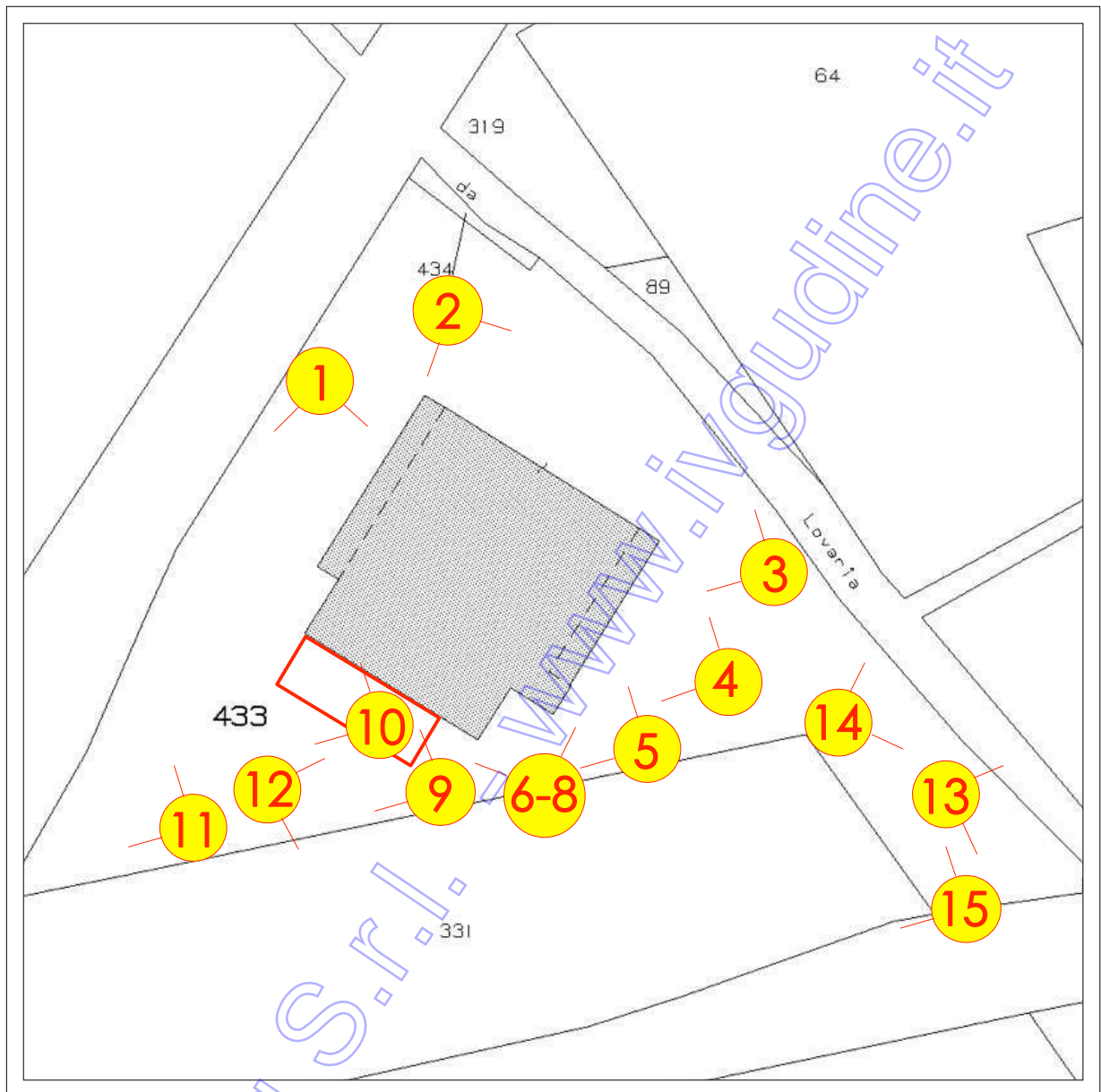

X PUNTO DI STAZIONAMENTO

AREA DI INTERVENTO



FOTO 1



FOTO 2



FOTO 3



FOTO 4



FOTO 5



FOTO 6



FOTO 7



FOTO 8



FOTO 9



FOTO 10



FOTO 11



FOTO 12



FOTO 13



FOTO 14



FOTO 15







FOTO 5



FOTO 6



FOTO 7



FOTO 8



FOTO 9



FOTO 10



FOTO 11



FOTO 12

TRIBUNALE ORDINARIO DI UDINE

ESPROPRIAZIONI IMMOBILIARI
N. 237/2021

Procedura promossa da:



DEBITORE



GIUDICE

Giudice dott. Lorenzo MASSARELLI

LOTTO 1

ALLEGATO 03

Documentazione estratto PRGC, estratto di mappa, ortofoto, certificato di destinazione
urbanistica, planimetrie catastali

 **emmecquadro**
STUDIO ASSOCIATO PROGETTAZIONE

Via C. Lequio, 1 - 33028 Tolmezzo (UD)
tel. e fax 0433-40596 / P. IVA - 02191780309

Foglio 7, mappale 433 - 434 - Comune di Pradamano

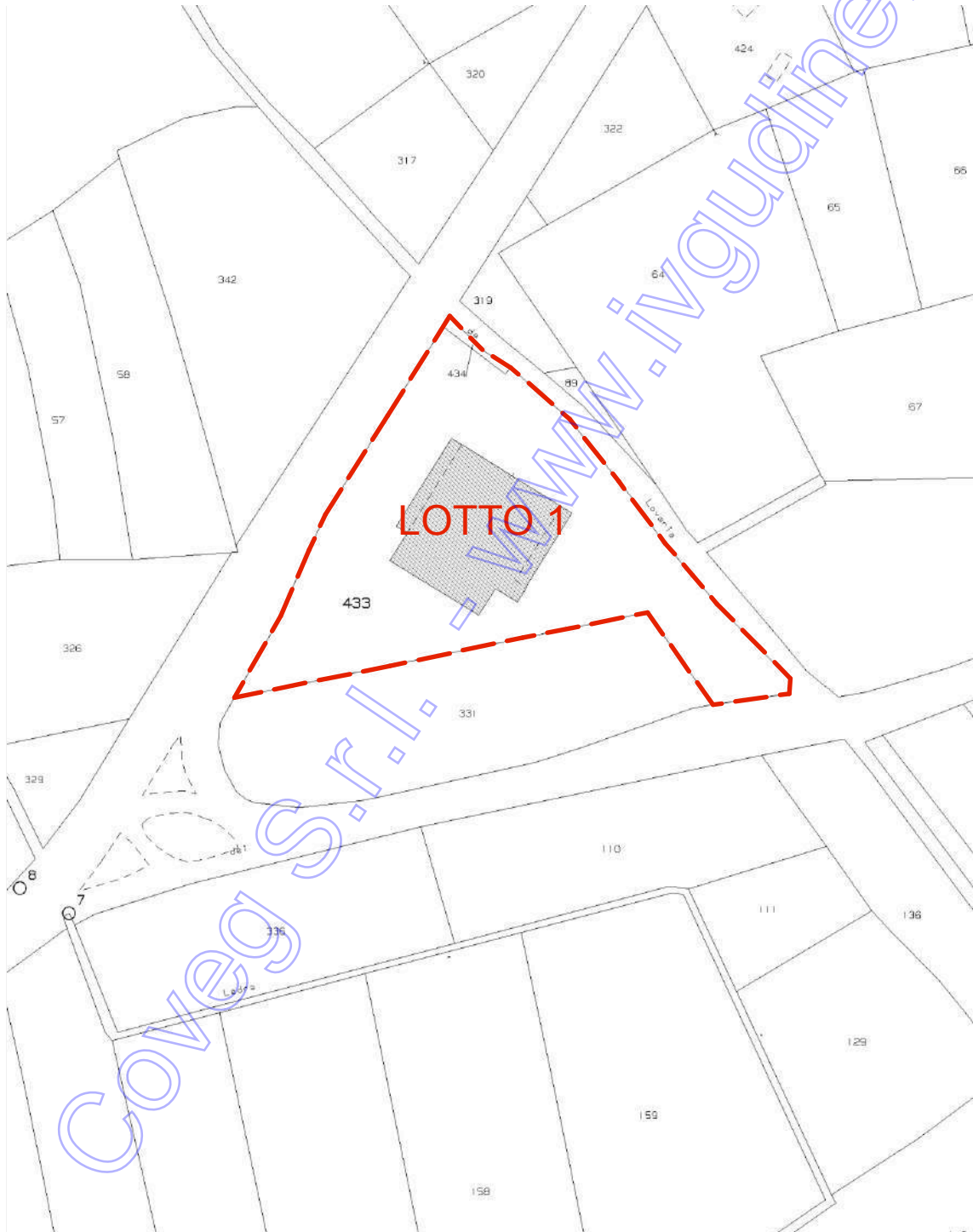

 FONDO DI PROPRIETÀ

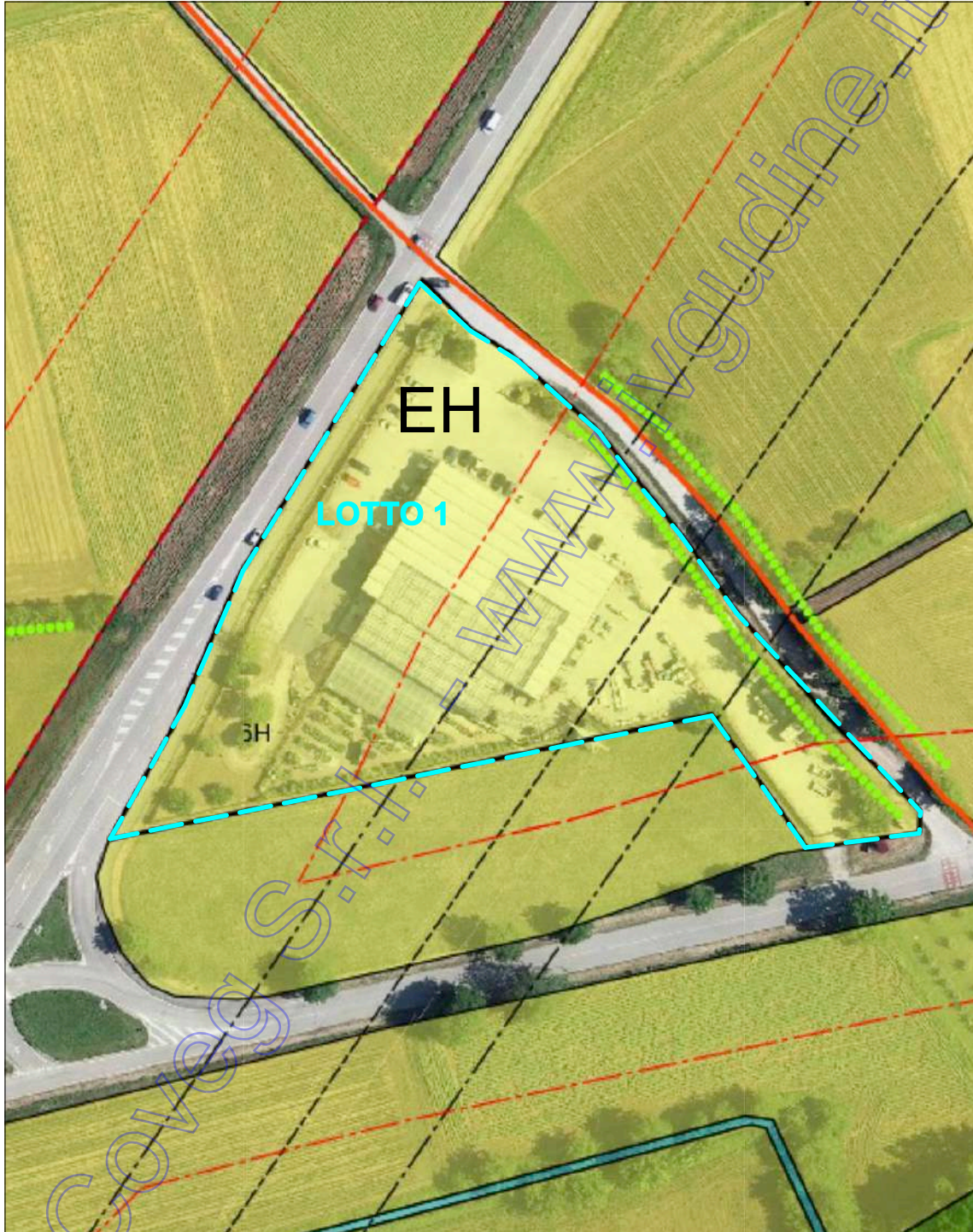

OGGETTO D'INTERVENTO



EH - Viavaio esistente

— · — Fascia di rispetto elettrodotto

— · — Fascia di rispetto ferrovia e strade

● ● ● ● ● Filare di siepi spontanee



 AREA OGGETTO DI INTERVENTO

**Agenzia del Territorio
CATASTO FABBRICATI**
Ufficio provinciale di
Udine

Scala 1: 200

Dichiarazione protocollo n. UD0222711 del 19/05/2008
Pianimetria di u.i.u. in Comune di Pradamano
Via Cussignacco civ.

Identificativi Catastali:
Sezione: A
Foglio: 7
Particella: 433
Subalterne:
Compilata da:
Bertoldi Raffaele
Iscritto all'albo:
Periti Edili
Prev. Udine N. 2940

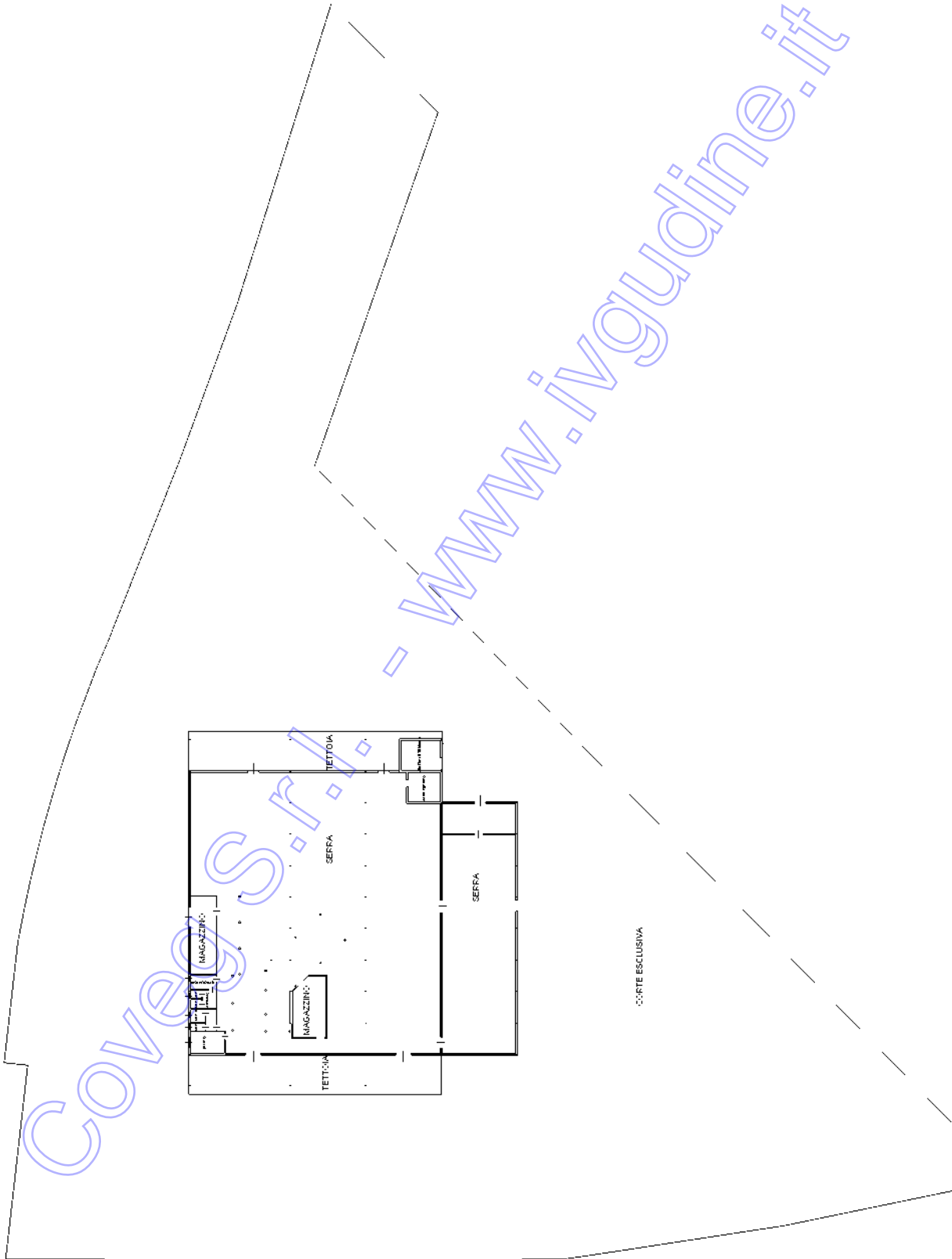

TRIBUNALE ORDINARIO DI UDINE

ESPROPRIAZIONI IMMOBILIARI
N. 237/2021

Procedura promossa da:



DEBITORE



GIUDICE

Giudice dott. Lorenzo MASSARELLI

LOTTI 1 e 2

ALLEGATO 05

Planimetrie con difformità catastali ed urbanistiche



Via C. Lequio, 1 – 33028 Tolmezzo (UD)
tel. e fax 0433-40596 / P. IVA – 02191780309

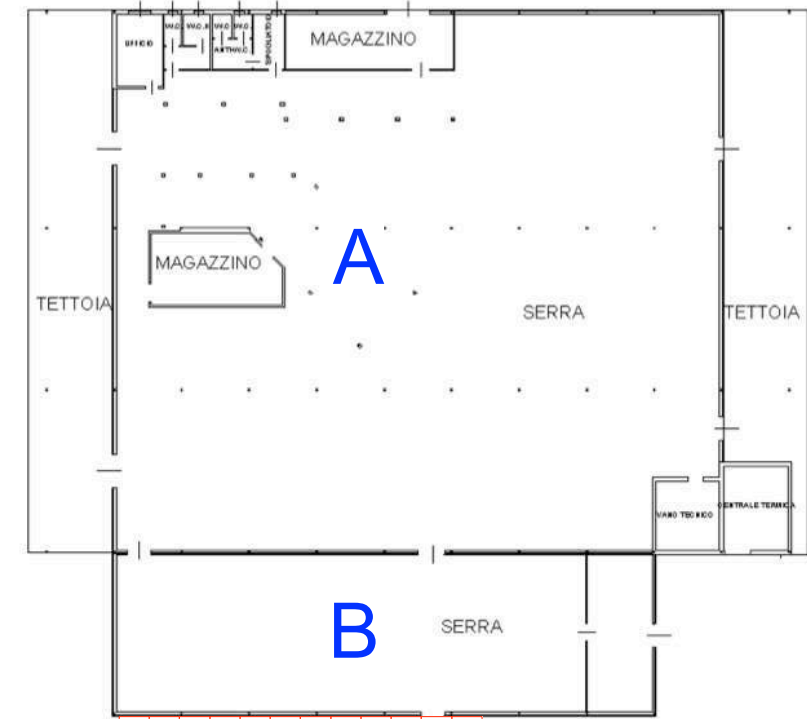

A

B

C

D

E

PORZIONE
OCCUPATA DAL
TRALICCIO

STRUTTURA
TEMPORANEA

STRUTTURE IN
LEGNO
PER ESPOSIZIONE

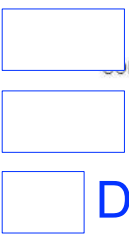

CORTE ESCLUSIVA

STRUTTURE IN
LEGNO
PER ESPOSIZIONE

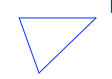

Copyright S.r.l. - www.ivgudine.it

