

**Agenzia del Territorio
CATASTO FABBRICATI
Ufficio Provinciale di
Siracusa**

Dichiarazione protocollo n. SR0141908 del 05/06/2009

Planimetria di u.i.u. in Comune di Siracusa

Contrada Pantanelli

civ.

Identificativi Catastali:

Sezione:

Foglio: 69

Particella: 110

Subalterno:

Compilata da:

Monaca Francesco

Iscritto all'albo:

Ingegneri

Prov. Siracusa

N. 1622

Scheda n. 1

Scala 1:500

PIANO PRIMO

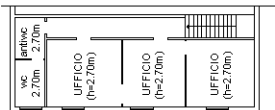

ORIENTAMENTO



PIANO TERRA

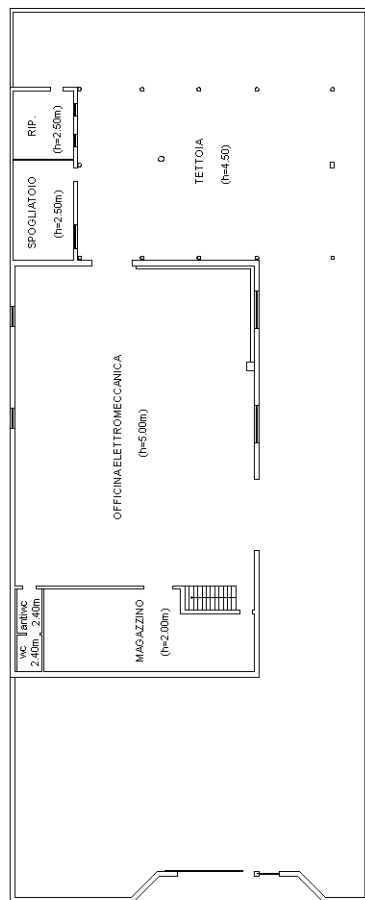

STRADA VICINALE BUCCERI

Catasto dei Fabbricati - Situazione al 21/06/2024 - Comune di SIRACUSA(754) - < Foglio 69 - Particella 110 - Subalterno >
VIALE PANTANELLI Piano T-1

Ultima planimetria in atti