

CONSULENZA TECNICA D'UFFICIO
ESPROPRIAZIONE IMMOBILIARE N. 431/2024 di R.G.E. - G.E. Dott.ssa ANNA CASTELLINO

Lotto 1° - ALLEGATO C

PLANIMETRIA CATASTALE DELL' U.I. DE QUIBUS FG. 1186 N. 52 SUB. 32
AGGIORNATA AL 24.07.2024

**Agenzia del Territorio
CATASTO FABBRICATI
Ufficio Provinciale di
Torino**

Dichiarazione protocollo n. **TO0169212** del **16/03/2009**

Planimetria di u.i.u. in Comune di Torino

Corso Novara

civ. 35

Identificativi Catastali:

Sezione:
Foglio: 48
Particella: 43
Subalterno: 32

Compilata da:
Riefolo Vincenzo

Iscritto all'albo:
Geometri

Prov. Torino

N. 7486

Scheda n. 1

Scala 1:200

PIANTA PIANO PRIMO (2° f.t.)

H= 3,20 mt

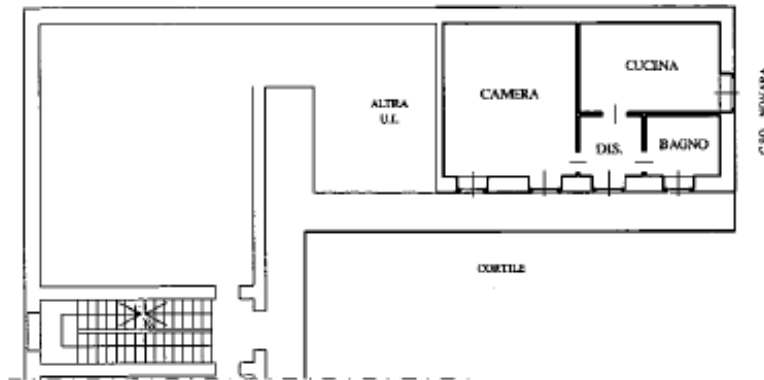

PIANTA PIANO INTERRATO

H= 2,80 mt

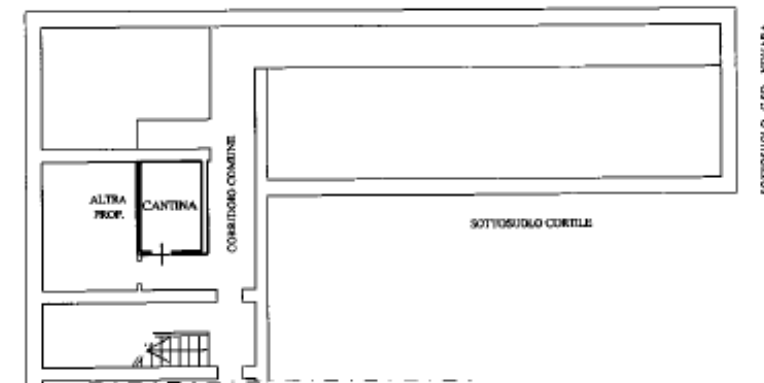

Ultima planimetria in atti

Data: 24/07/2024 - n. T182594 - Richiedente: BBAMRC64D20L219N

Totale schede: 1 - Formato di acquisizione: A4(210x297) - Formato stampa richiesto: A4(210x297)

Catasto dei Fabbricati - Situazione al 24/07/2024 - Comune di TORINO(L.219) - < Foglio 1186 - Particella 52 - Subalterno 32 >
CORSO NOVARA n. 35 Piano S1-1