Data presentazione: 01/02/1991 - Data: 02/11/2023 - n. T329295 - Richiedente: FLVFLV75M25L719N

MODULARIO
F. rig. rend. 497

MINISTERO DELLE FINANZE
DIREZIONE GENERALE DEL CATASTO E DEI SS.TT.EE.

# CATASTO EDILIZIO URBANO (RDL 13-4-1939, n. 652)

MOD. BN (CEU)

LIRE 250

Planimetria di u.i.u. in Comune di ARDEA via MONTAGNANO civ.

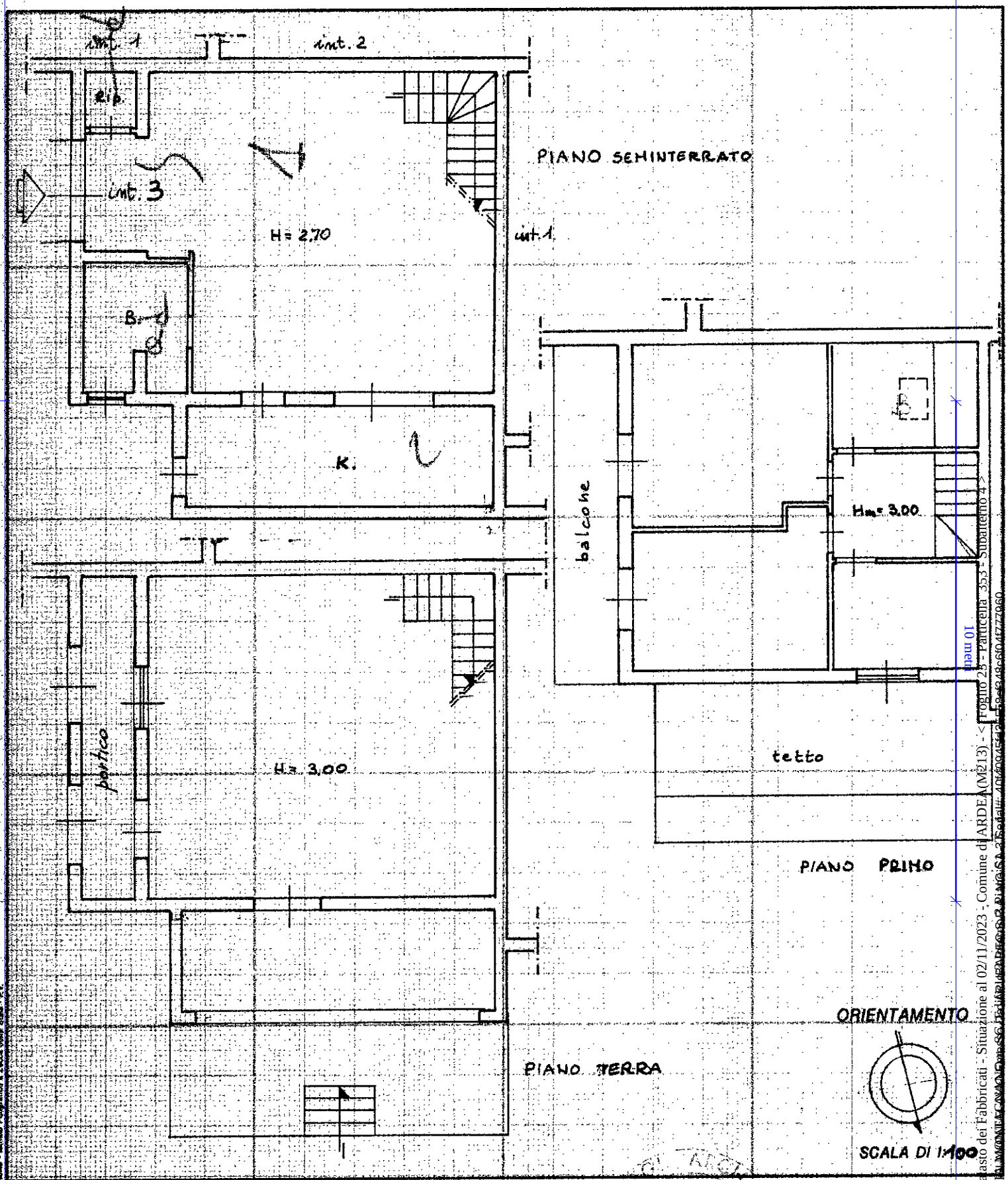


Dichiarazione di N.C. ☒
Denuncia di variazione ☐
Ultima planimetria in atti

Compilata dal Arch. DE AMICIS FABIO MASSIMO
(Titolo, cognome e nome)
Iscritto all'albo degli Architetti
della provincia di ROMA e Rieti n. 5164
data ..... Firma

RISERVATO ALL'UFFICIO

Identificativi catastali:
F. 23
n. 353 sub. 4

Catasto dei Fabbricati - Situazione al 02/11/2023 - Comune di ARDEA (M213) - < Foglio 23 - Particella 353 - Subalterno 4 >
Totale schede: 1 - Formato di acquisizione: A4 (210x297) - Formato di stampa richiesto: A4 (210x297)
Data presentazione: 01/02/1991 - Data: 02/11/2023 - n. T329295 - Richiedente: FLVFLV75M25L719N