

Tribunale Di Velletri
Esec.Immobiliare Rge 252/2023

Via del Sempione n.33 -Ardea (Rm)-

Planimetria come da situazione catastale
depositata al Catasto edilizio urbano in
data 01/02/1991 denuncia di nuova costruzione

Piano Seminterrato scala 1:100

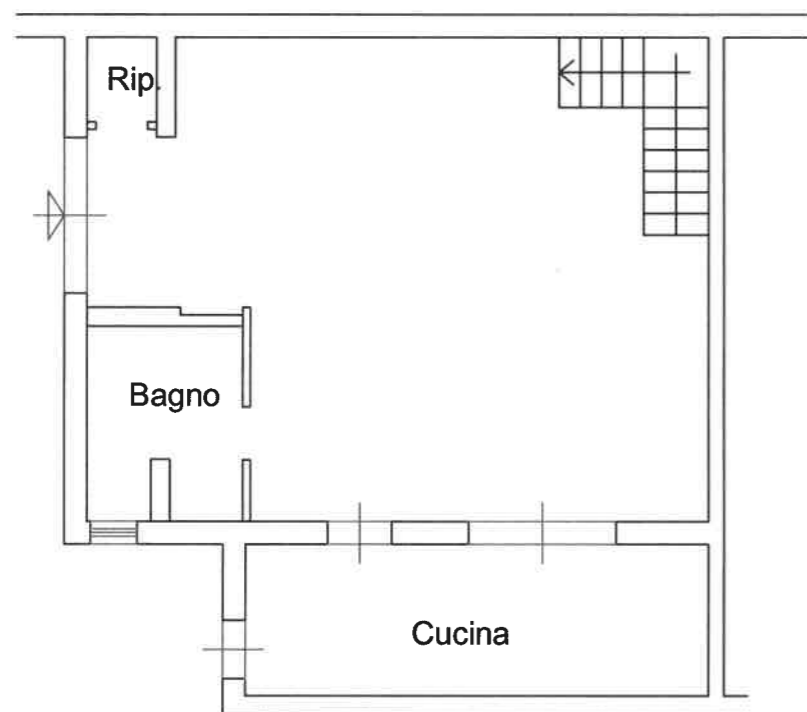

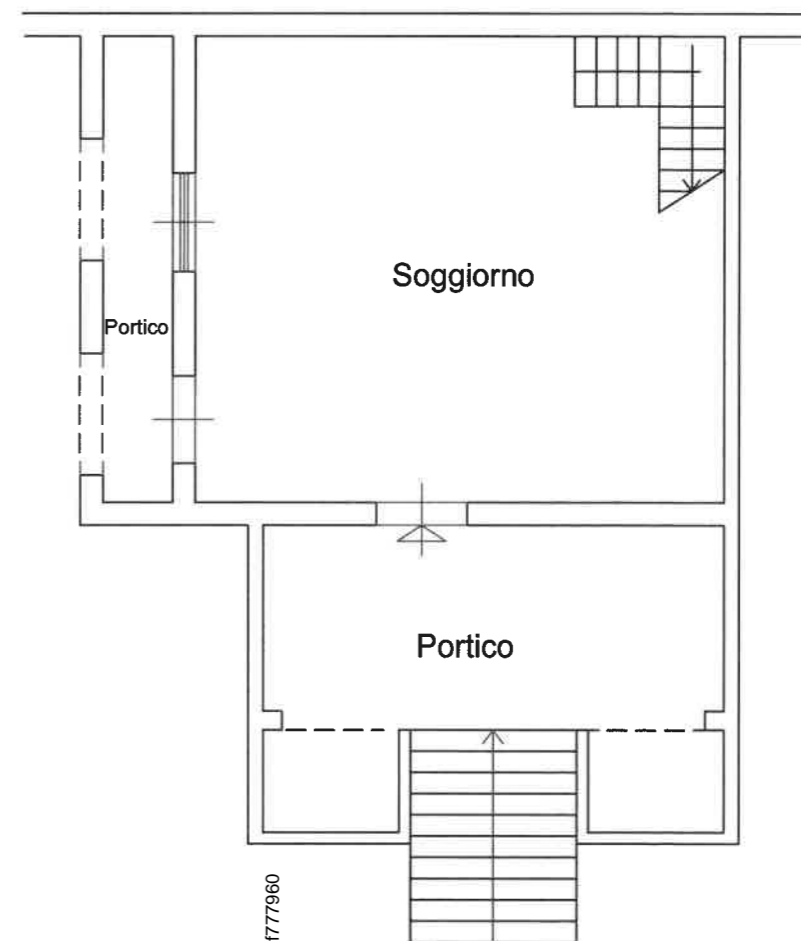

CANTIERE PROVINCIALE GEOMETRI FOMI
N° 9134
FLAVIO FLAVONI
VELLETRI

Piano Terra scala 1:100

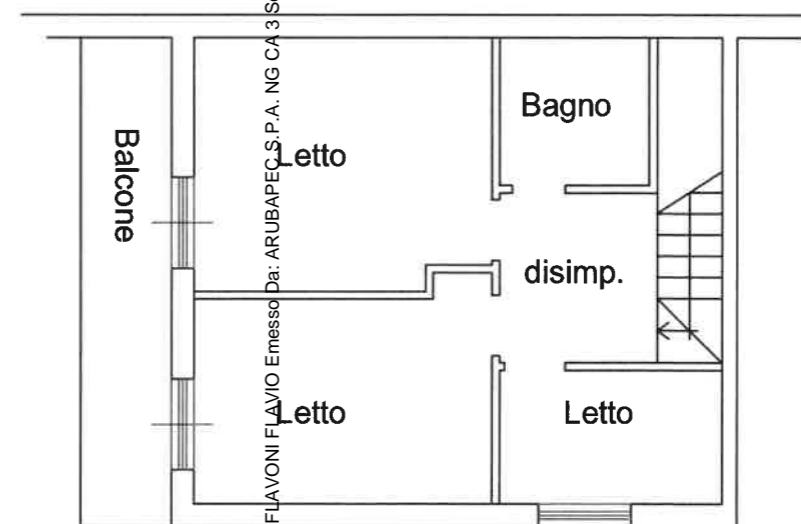

Piano Primo scala 1:100



Firmato Da: FLAVIO FLAVONI Da: ARUBAPECS.P.A. NG CA 3 Serial#: 40f400051d25558cf348c6f04f77960

