

ALLEGATO

FOTOGRAFIE ESTERNE ED INTERNE DEI BENI

Busto Arsizio (VA) – via San Gregorio n. 4

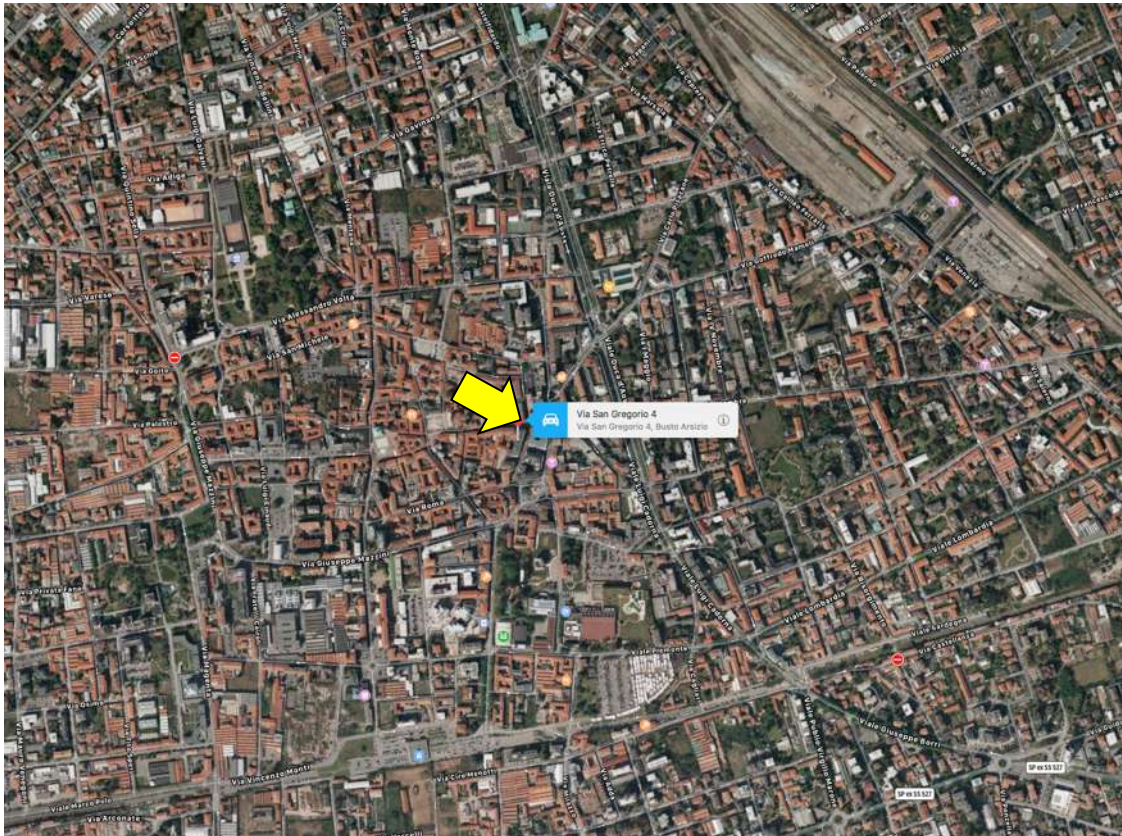



INDIVIDUAZIONE DELL'IMMOBILE SUL TERRITORIO

(immagine tratta da "Mappe")

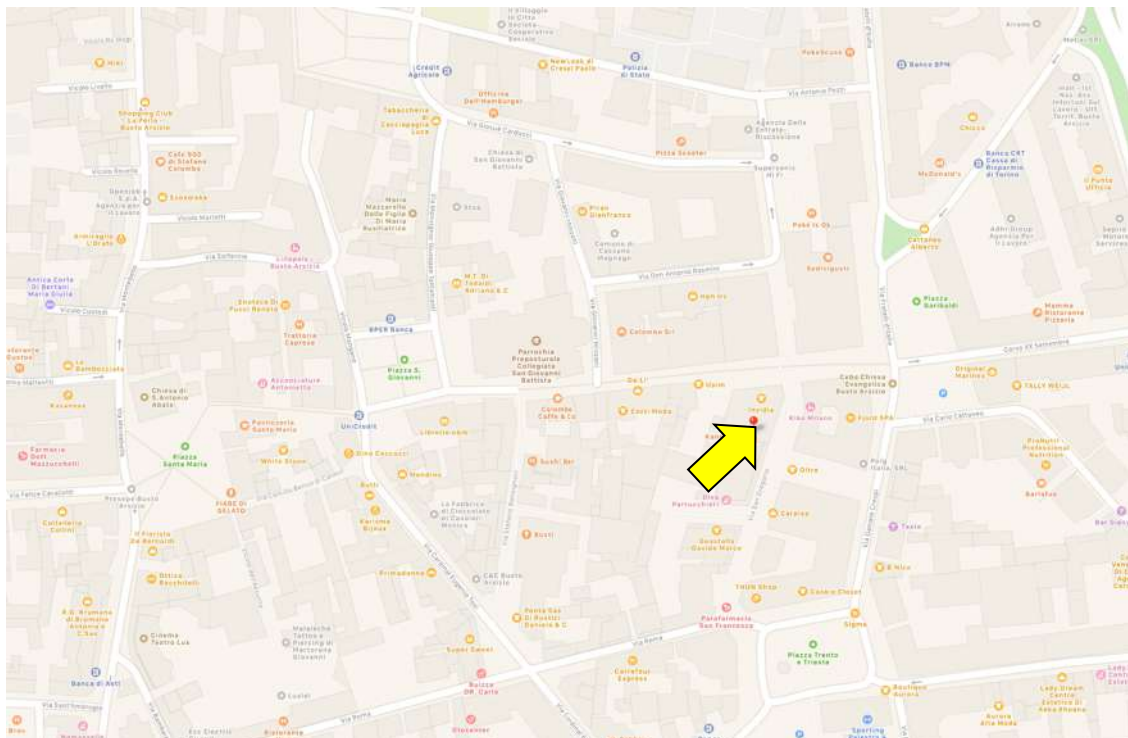

INDIVIDUAZIONE DELL'IMMOBILE SUL TERRITORIO

(immagine tratta da "Mappe")



L'INGRESSO PEDONALE LUNGO LA VIA SAN GREGORIO



L'INGRESSO CARRABILE LUNGO LA VIA SAN GREGORIO (laterale)



L'APPARTAMENTO - PROSPETTO LUNGO LA VIA SAN GREGORIO



L'APPARTAMENTO - PROSPETTO LUNGO LA VIA SAN GREGORIO (angolo)



IL CORTILE INTERNO CONDOMINIALE



L'INGRESSO CONDOMINIALE



Punto di ripresa fotografica n. 14



Punti di ripresa fotografica n. 12



Punto di ripresa fotografica n. 11.



Punto di ripresa fotografica n. 13

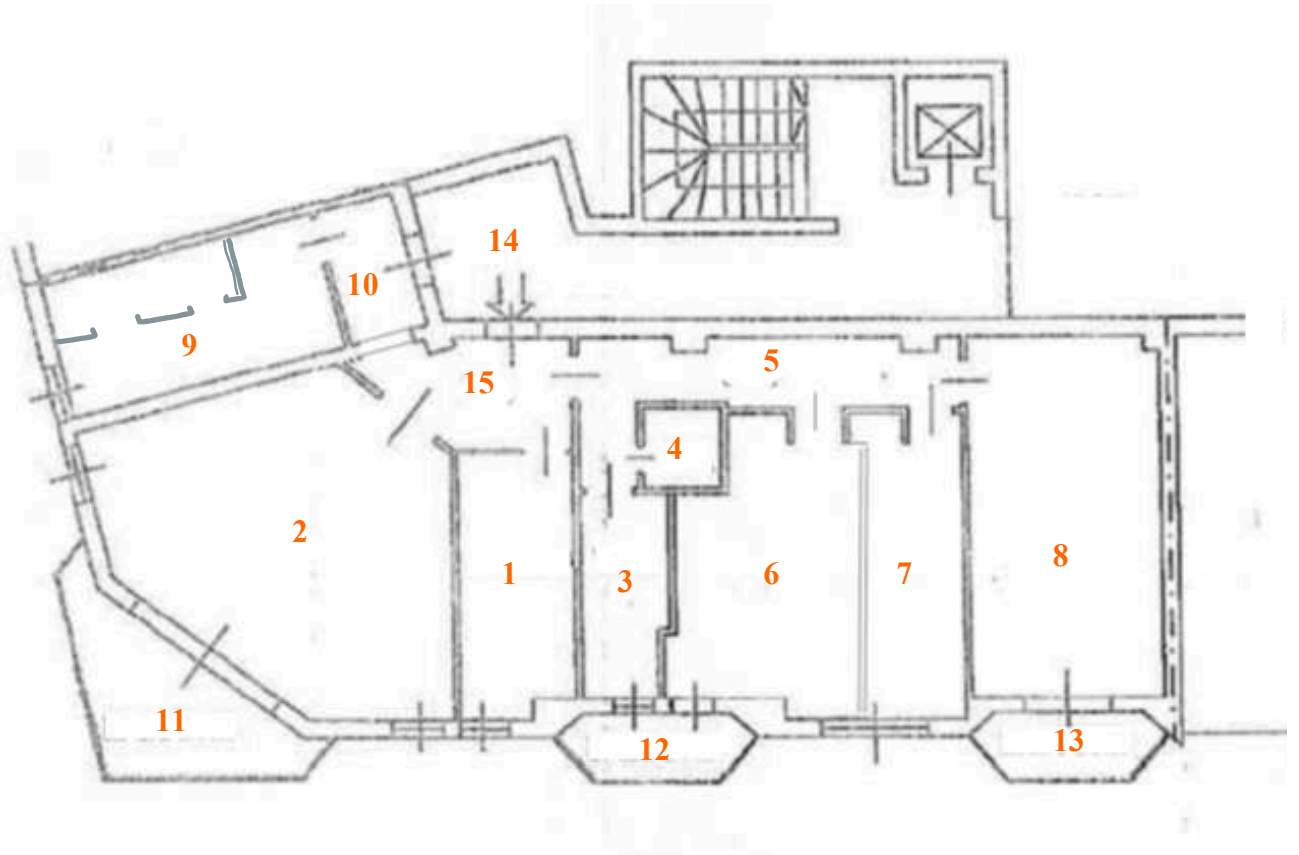

PIANTA PIANO SECONDO

Punti di ripresa fotografica



locale 1



locale 2



locale 2



locale 2



locale 3



locale 4



locale 4



Locale 5



Locale 7



Locale 6



Locale 6



Locale 8



Locale 8



Locale 15

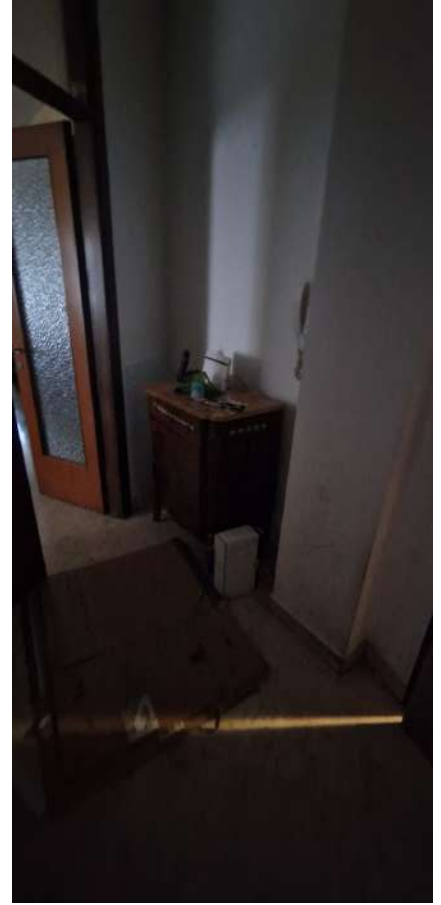

Locale 10



Locale 9

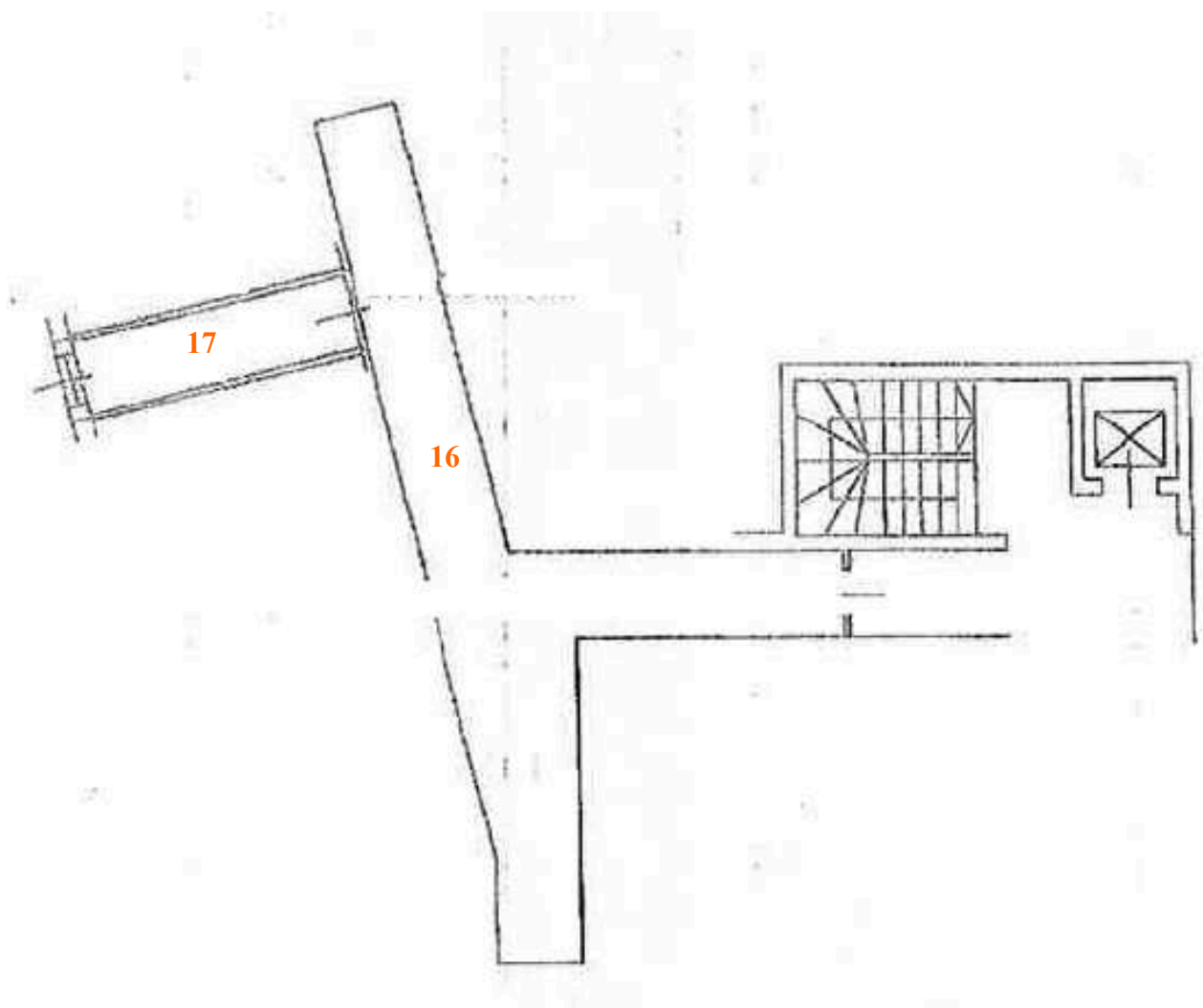

PIANTA PIANO INTERRATO - CANTINA
Punti di ripresa fotografica



Locale 16



Locale 17