

**Agenzia del Territorio  
CATASTO FABBRICATI  
Ufficio Provinciale di  
Treviso**

Dichiarazione protocollo n. TV0125340 del 21/04/2008

Planimetria di u.i.u. in Comune di Ponte Di Piave

Via Campagne

civ.

Identificativi Catastali:

Sezione: A

Foglio: 14

Particella: 1295

Subalterno: 9

Compilata da:

Catterin Roberto

Iscritto all'albo:

Geometri

Prov. Treviso

N. 3219

Scheda n. 1

Scala 1:200



Piano terra  
h 2.60m  
con corte esclusiva

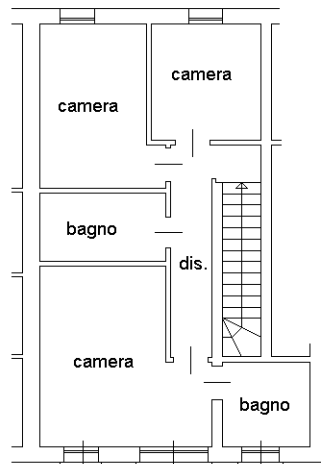

Piano primo  
h 2.70m

Ultima planimetria in atti

