

## Allegato 4

Tribunale di Siena  
ESECUZIONE IMMOBILIARE n.148/2023  
Giudice: Dottor FLAVIO MENNELLA

### Planimetria ultimo progetto depositato:

allegata all'autorizzazione edilizia n.34 del 07.04.1984 del Comune di Colle di Val d'Elsa

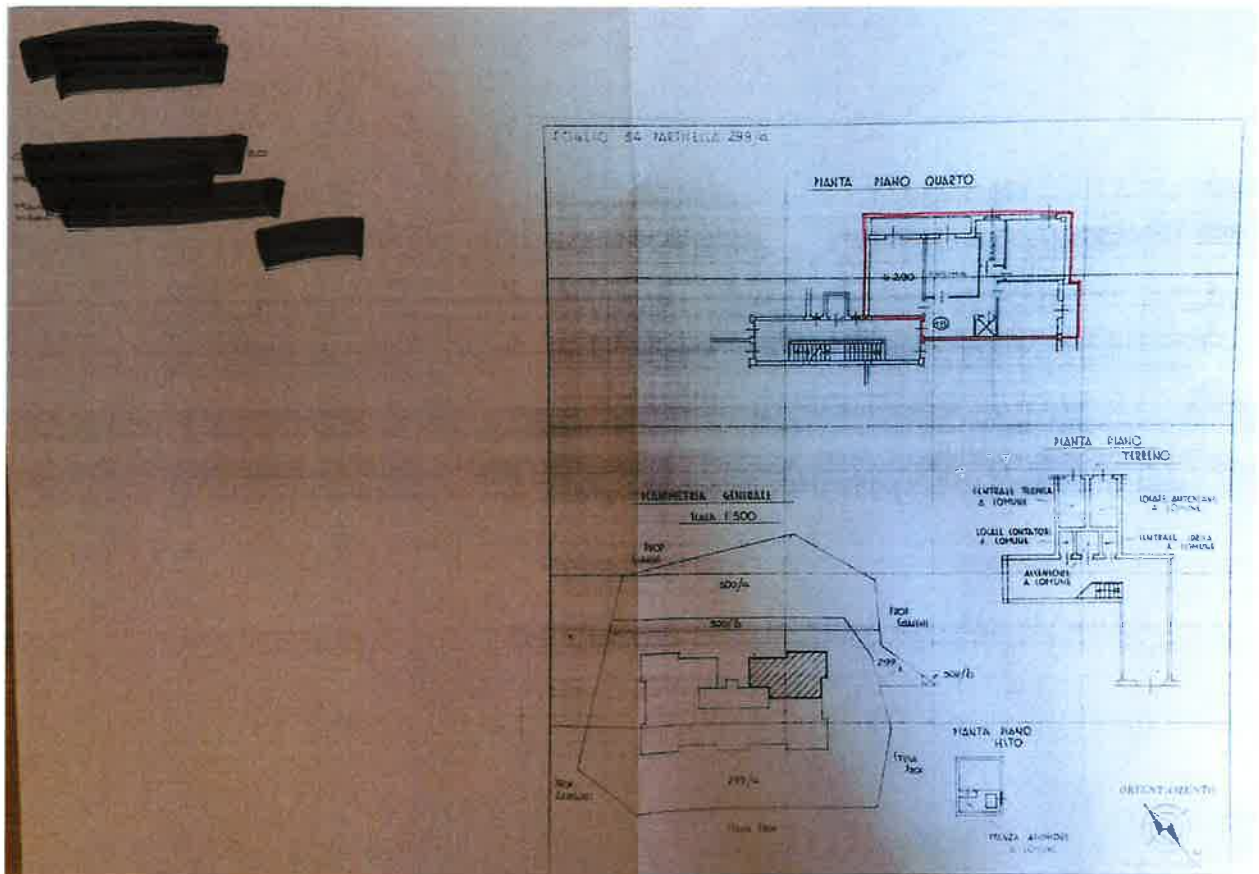

PIANTA PIANO QUARTO

