

RILIEVO FOTOGRAFICO

LOTTO 031.A COMPARTO D. ALLOGGIOD8







LOTTO 031.A1. COMPARTO D box 1490/25



Lodi, 30.05.2024
Il perito estimatore: Arch. Stefania Lucchini

Stefania Lucchini

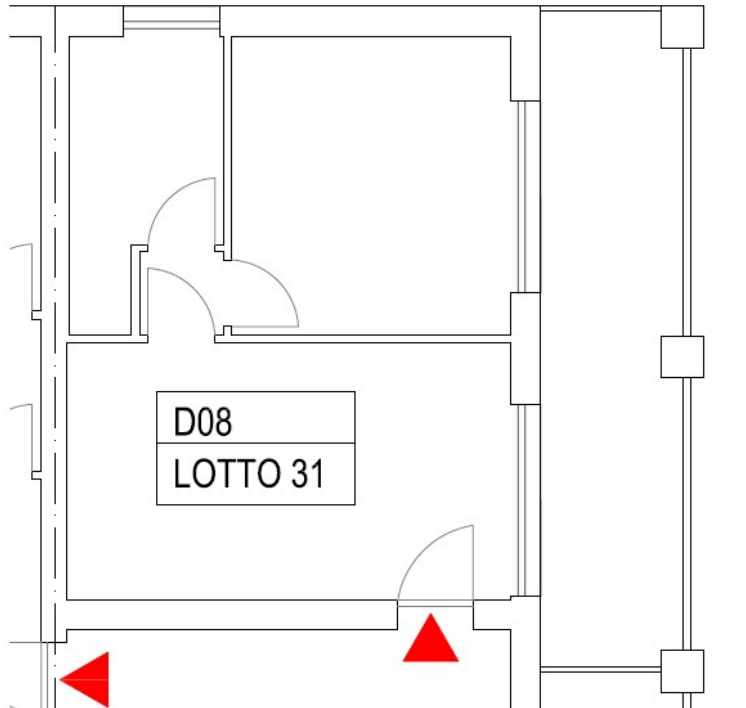

SCHEMA PLANIMETRICO

Lodi, 30.05.2024

Il perito estimatore: Arch. Stefania Lucchini

Stefania Lucchini

