

RILIEVO FOTOGRAFICO

LOTTO 027.A COMPARTO D. ALLOGGIOD6







LOTTO 027.A1. COMPARTO D box 1490/34



LOTTO 020.A2. COMPARTO C box 1490/45



Lodi, 30.05.2024

Giudice Dott.ssa DALLA VIA
Custode: DOTT. ERBA
Perito: Arch. Stefania Lucchini

Il perito estimatore: Arch. Stefania Lucchini

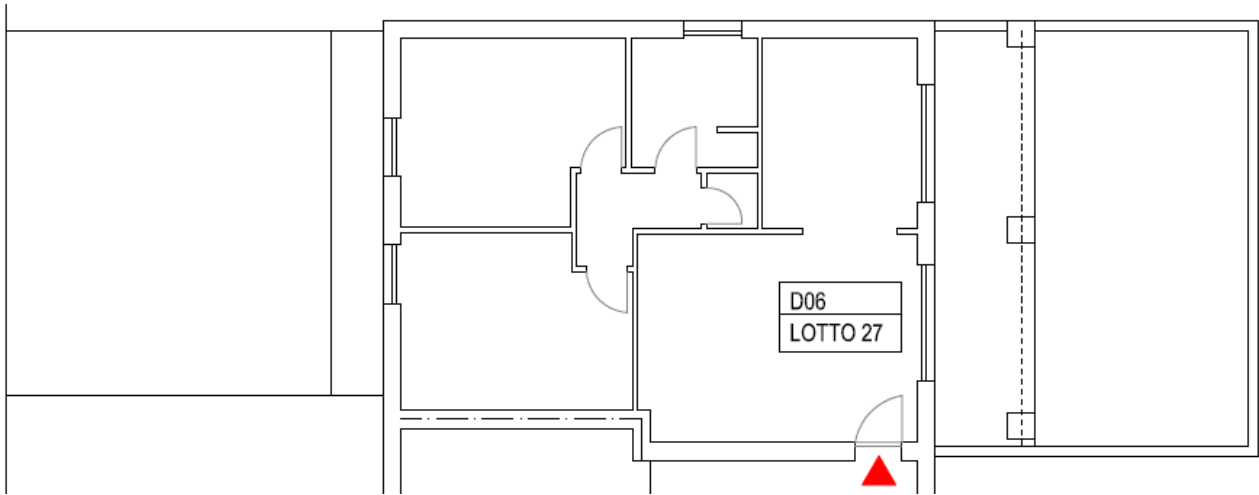

SCHEMA PLANIMETRICO

Lodi, 30.05.2024

Il perito estimatore: Arch. Stefania Lucchini