

# RILIEVO FOTOGRAFICO

## LOTTO 018.A COMPARTO B. ALLOGGIO B9





**LOTTO 014.A1. COMPARTO B 1471/18**



**LOTTO 014.A2. COMPARTO B 1490/48**



**Lodi, 30.05.2024**

**Il perito estimatore: Arch. Stefania Lucchini**

*Stefania Lucchini*

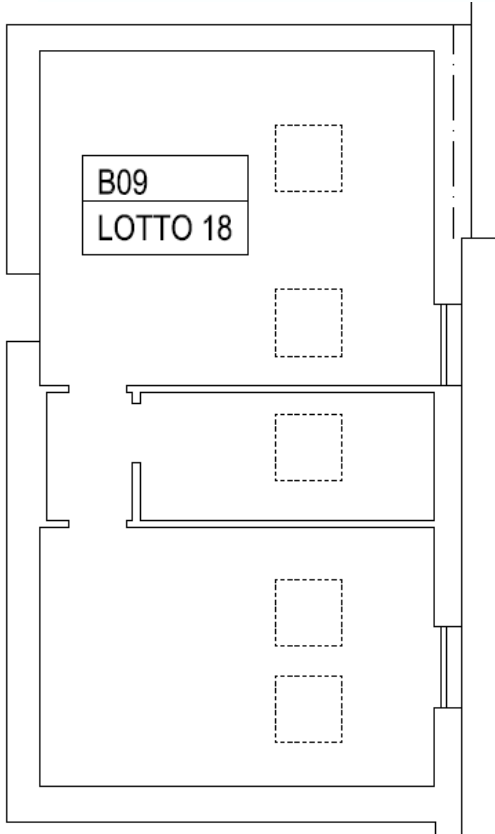

*Stefania Lucchini*



SCHEMA PLANIMETRICO

Lodi, 30.05.2024

Il perito estimatore: Arch. Stefania Lucchini