

# RILIEVO FOTOGRAFICO

## LOTTO 015.A COMPARTO B. ALLOGGIO B5





**LOTTO 015.A1. COMPARTO B box 1471/15**



**LOTTO 015.A2. COMPARTO B box 1490/28**





Lodi, 30.05.2024  
Il perito estimatore: Arch. Stefania Lucchini

*Stefania Lucchini*

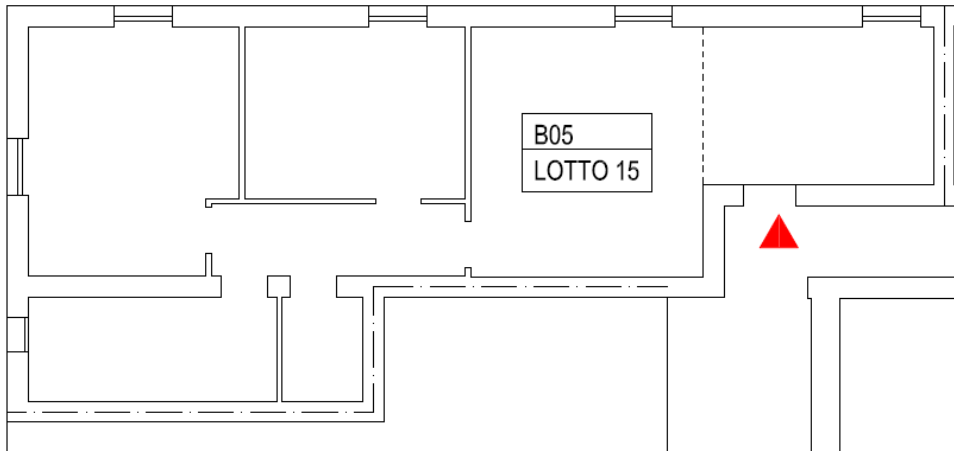

Lodi, 30.05.2024  
Il perito estimatore: Arch. Stefania Lucchini

*Stefania Lucchini*

