

# PIANTA PIANO TERRA (MAGAZZINO)

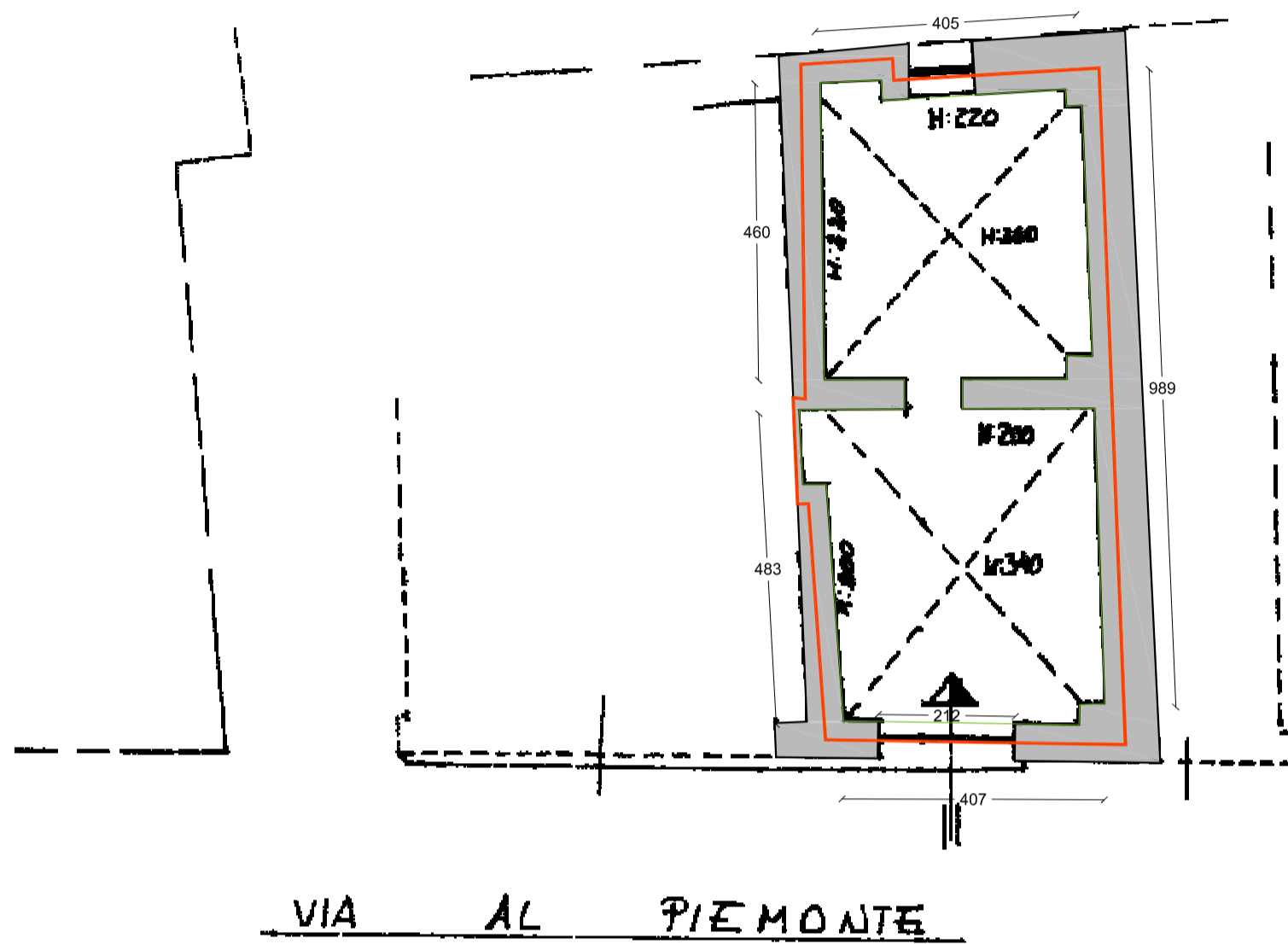

**ORIENTAMENTO**

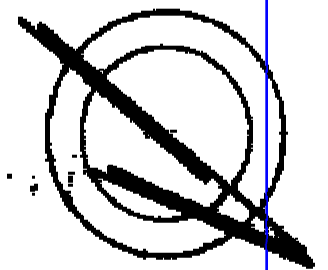

**SCALA DI 1:200**

Foglio 01  
 Situazione al 08/08/2024 - Comune di ALBENGA(A145) - < Sez. urbana ALB - Foglio 11 - Particella 38 - Subalterno 1 >  
 Uffici Fabbricati - Situazione al 08/08/2024 - Comune di ALBENGA(A145) - < Sez. urbana ALB - Foglio 11 - Particella 38 - Subalterno 1 >  
 AL PIEMONTE n. 173B Piano T

COMUNE DI ALBENGA - Località Leca  
 RILIEVO MAGAZZINO VIA AL PIEMONTE CIV 173 b PIANO T  
 NCU: SEZ - Fg 11, part.38, sub 1  
 Data sopralluogo: 21.09.2024    SCALA: 1:100



Superficie commerciale magazzino piano strada

immobile piano T mq 50x100%=                      50,00 mq

Tot Sup Comm. arr. =                                      50,00 mq