

MODULARIO  
F. rg. n. 487



MINISTERO DELLE FINANZE  
DIREZIONE GENERALE DEL CATASTO E DEI SS.TT.EE.  
**CATASTO EDILIZIO URBANO** (RDL 13-4-1938, n. 652)

MOD. 200 (GR)

LIRE  
250

Planimetria di u.u. in Comune di TRICARICO via LARGO S. FLORA civ. ....

LARGO S. FLORA

ABITAZIONE  
AL 1° E 2° PIANO

PRIMO PIANO  
H = 2,78

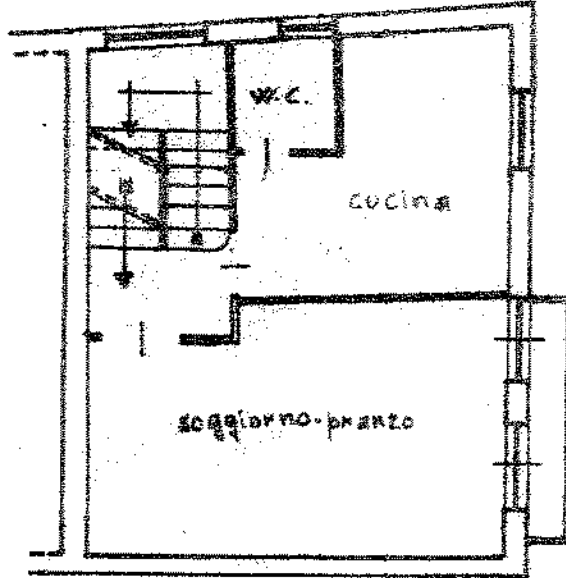

GRADELLE S. FLORA

LARGO S. FLORA

SECONDO PIANO  
H = 2,70

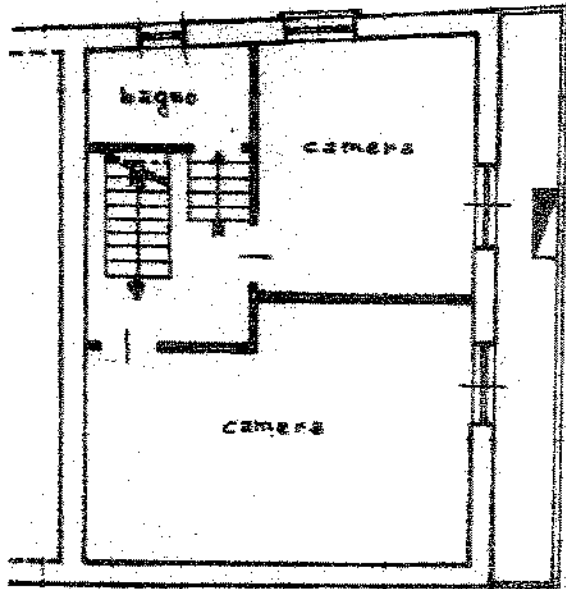

GRADELLE S. FLORA

ORIENTAMENTO



SCALA DI 1:1000

Dichiarazione di N.C.

Compilata dal Geom. GAETANO COENDE  
(Titolo, cognome e nome)

RISERVATO ALL'UFFICIO

10 OTT. 1995

Ultima modificazione

Data presentazione: 10/10/1995 - Data: 30/10/2020 - n. F203554 - Richiedente: MTRRN72A45F052S  
Totale scale: 1 - Formato di acquisizione: A4(210x297) - Formato stampa catastale: A4(210x297)  
della provincia di Maternò n. 839

date: ..... Firma: Geom. Gaetano Coende

020101  
Catasto Edilizio Urbano - Situazione al 30/10/2020 - Comune di TRICARICO (TA18) - Foglio 31 - Particella: 839 - Subalterno: 3 - LA ROSANNA FLORA