

Agenzia delle Entrate
CATASTO FABBRICATI-
Ufficio Provinciale di
Frosinone

Dichiarazione protocollo n. PR0081143 del 20/10/2023

Comune di Piedimonte San Germano

Via Monte Cairo

civ. 14

Identificativi Catastali:

Sezione:

Foglio: 4

Particella: 52

Subalterno: 7

Compilata da:
Cangi Giordano

Iscritto all'albo:
Architetti

Prov. Roma

N. 17047

Planimetria

Scheda n. 1

Scala 1:200

PIANO TERRA

H = 2,80 m

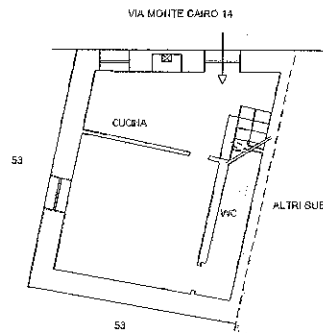

PIANO PRIMO

H = 2,90 m

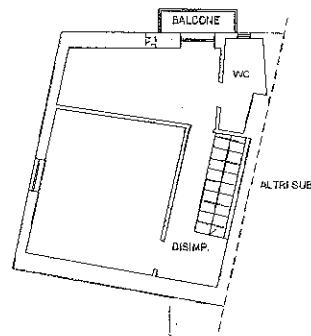

Ultima planimetria in atti

Data: 24/10/2023 - n. T117898 - Richiedente: CNGGDN76M21H501S

Totale schede: 1 - Formato di acquisizione: A4(210x297) - Formato stampa richiesto: A4(210x297)

