

MODULARIO  
F. - Cat. S. T. - 315



MINISTERO DELLE FINANZE  
DIREZIONE GENERALE DEL CATASTO E DEI SERVIZI TECNICI ERARIALI

MOD. B (Nuovo Catasto Edilizio Urbano)

Lire  
20

# NUOVO CATASTO EDILIZIO URBANO

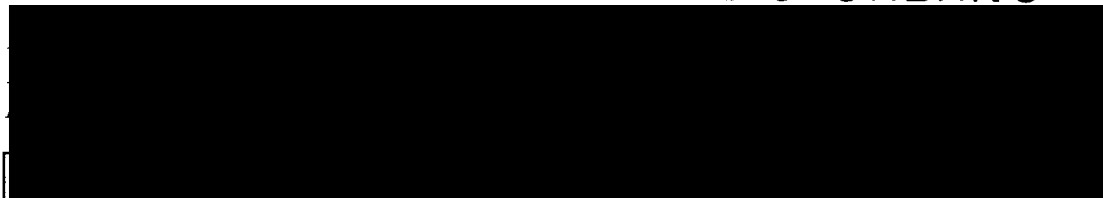

TECNICO  
ERARIALE

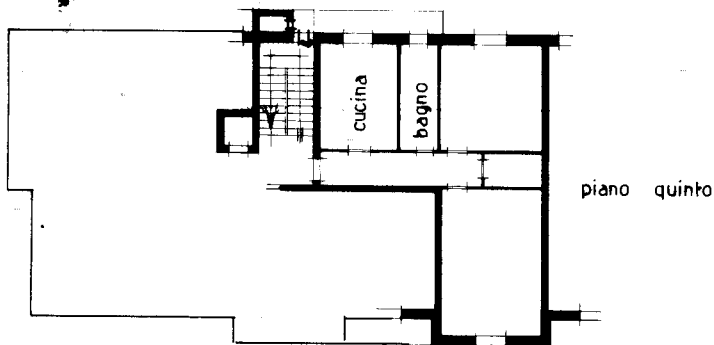

Via Roma

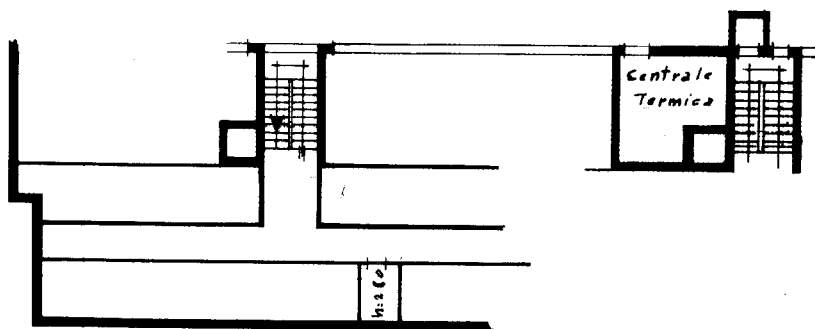

ORIENTAMENTO

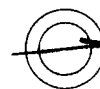

SCALA DI 1:2000

SPAZIO RISERVATO PER LE ANNOTAZIONI D'UFFICIO

DATA

16 Nov. 1966

PROT. N°

4564/66

Compilata dal Geom. Marziano Berti  
(Titolo, nome e cognome del tecnico)

Iscritto all'Albo dei Geom.

della Provincia di Parma

DATA 12-11-1966

Firma: Geom. Marziano Berti

ISTITUTO POLIGRAFICO DELLO STATO

Ultima planimetria in atti

MODULARIO  
F. - Cat. S. T. - 315



MINISTERO DELLE FINANZE  
DIREZIONE GENERALE DEL CATASTO E DEI SERVIZI TECNICI ERARIALI

Mod. B (Nuovo Catasto Edilizio Urbano)

Lire  
20

# NUOVO CATASTO EDILIZIO URBANO

(R. DECRETO-LEGGE 13 APRILE 1939, N. 632)

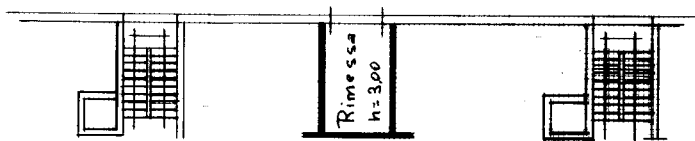

continuo

Via Roma

ORIENTAMENTO



SCALA DI 1:2000

SPAZIO RISERVATO PER LE ANNOTAZIONI D'UFFICIO

DATA 16/11/1966  
PROT. N° 4597/66

Compilata dal Geom. Mario Corti  
(Titolo, nome e cognome del tecnico)

Iscritto all'Albo dei Geom.  
della Provincia di Parma

DATA 12-11-1966

Firma: Geom. Mario Corti

ISTITUTO POLIGRAFICO DELLO STATO

Ultima planimetria in atti