

**Agenzia del Territorio
CATASTO FABBRICATI
Ufficio Provinciale di
Siena**

Dichiarazione protocollo n. SI0042674 del 26/04/2004

Planimetria di u.i.u. in Comune di Monticiano

Localita' Castello Di Tocchi

civ.

Identificativi Catastali:

Sezione:

Foglio: 50

Particella: 52

Subalterno: 5

Compilata da:

Minocci Giancarlo

Iscritto all'albo:

Geometri

Prov. Siena

N. 625

Scheda n. 1

Scala 1:200

ESTRATTO DI MAPPA
DEL CATASTO FABBRICATI FG. 50 P.LLA 52
SCALA 1:1000

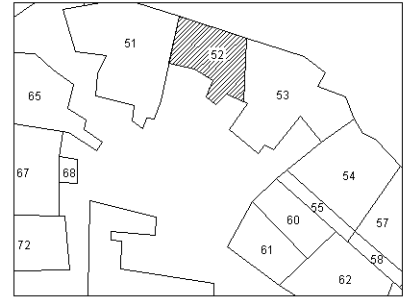

PIANO SEMINTERRATO (S1)

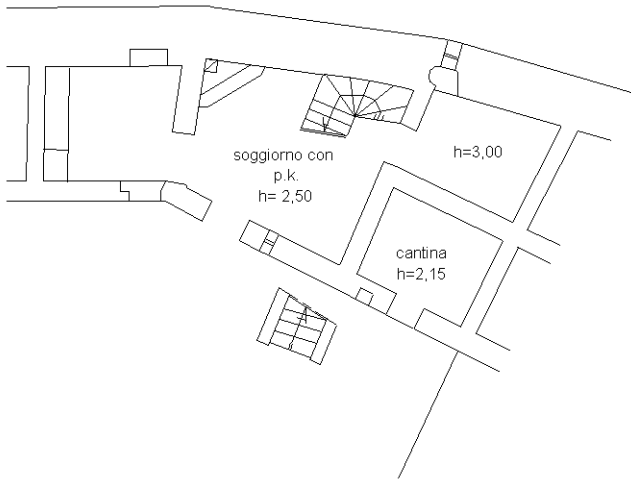

PIANO TERRENO

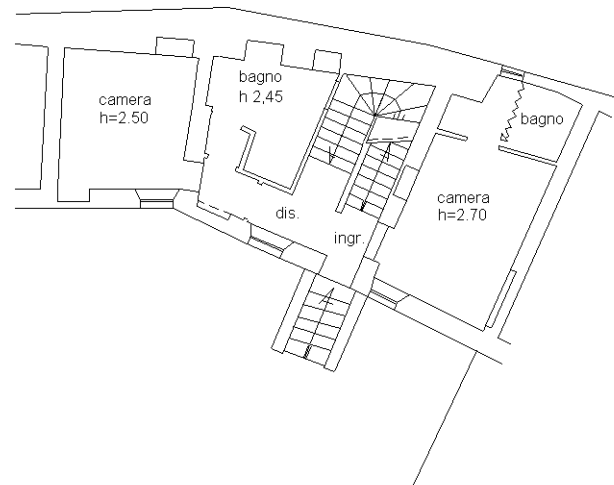

PIANO PRIMO

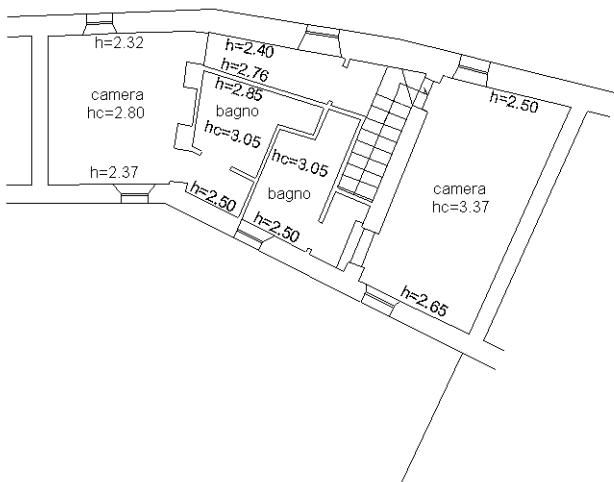

ORIENTAMENTO

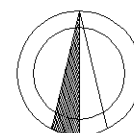

Catasto dei Fabbricati - Situazione al 24/09/2021 - Comune di MONTICIANO(F676) - < Foglio 50 - Particella 52 - Subalterno 5 - VIA CASTELLO DI TOCCHI Piano S1-T - 1

Ultima planimetria in atti