

**ALLEGATO B**

**LOTTO 001**

**CORPO A**

**Via Belvedere n. 11 – 21020 Daverio (VA)**

**Foglio 7, particella 2212, subalterno 1**

MODULARIO  
F. - Cat. S. T. - 315



MINISTERO DELLE FINANZE  
DIREZIONE GENERALE DEL CATASTO E DEI SERVIZI TECNICI ERARIALI  
**NUOVO CATASTO EDILIZIO URBANO**

(R. DECRETO-LEGGE 13 APRILE 1939, N. 652)

Mon. B (Nuovo Catasto Edilizio Urbano)

Lire  
15

Planimetria dell'immobile situato nel Comune di DAVERIO Via BELVEDERE n° 11

Ditta [REDACTED]

Allegata alla dichiarazione presentata all'Ufficio Tecnico Erariale di VARESE

SCHEDA N. n° 438614

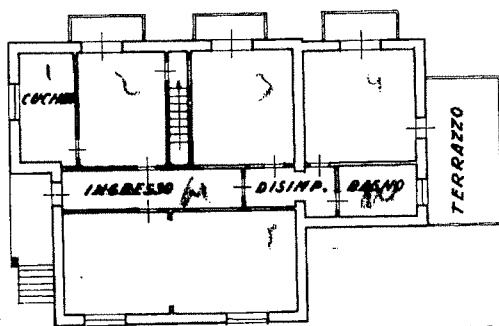

PIANO PRIMO

ORIENTAMENTO



SCALA DI 1.200

SPAZIO RISERVATO PER LE ANNOTAZIONI D'UFFICIO

DATA  
PROT. N°

Compilata dal Geometra  
(Titolo, nome e cognome del tecnico)

CARLO SCHIANNI

Iscritto all'Albo dei Geometri

della Provincia di VARESE

DATA 22 maggio 1972

Firma: [Signature]



N=5068500

Scala originale: 1:2000  
Dimensione cornice: 534.000 x 378.000 metri  
collo pratica T293625/2024

Comune: (VA) DAVERIO  
Foglio: 907  
30-Apr-2024 16:6:49

E=1482600

1 Particella: 2212