

**PARTICELLA 2239 SUB 110 LOTTO SETTE**

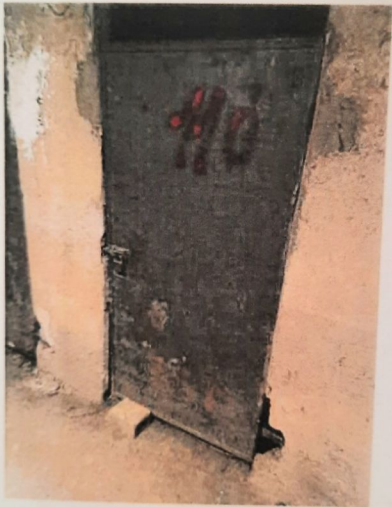

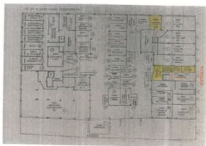





MINISTERO DELLE FINANZE  
DIREZIONE GENERALE DEL CATASTO E DEI SERVIZI TECNICI ERARIALI  
**NUOVO CATASTO EDILIZIO URBANO**

Lire  
200

7

Planimetria dell'immobile situato nel Comune di PESCARA - Via S. Tommaso

Data [redacted]

Allegata alla dichiarazione presentata all'Ufficio Tecnico Erariale di PESCARA

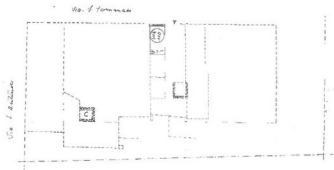

Orientamento



Scala di 200

Stampa in bianco e nero. Firmare con il foglio elettronico. Firmare con il foglio elettronico. Firmare con il foglio elettronico.

CATASTO EDILIZIO URBANO - Mod. 1 - Verso - Catasto Edilizio Urbano - Foglio 17 - Particella 116 - Comune di PESCARA

SPAZIO RISERVATO PER LE ANNOTAZIONI DEL TITOLO

DATA 27/10/2022  
 31/11/20  
 28/10/2022  
 28/10/2022  
 28/10/2022

Già censita alla PAPATA  
 30603  
 Foglio 27 - Particella 116  
 Sub. 110

Completata da  
**AASSININI Giuseppe**  
 Geometra  
 con. all. lib. di Geometri  
 della Provincia di Pescara  
 del. 24/10/1985  
 Firm. [Signature]

