

**PARTICELLA 2239 SUB 108 LOTTO DUE**

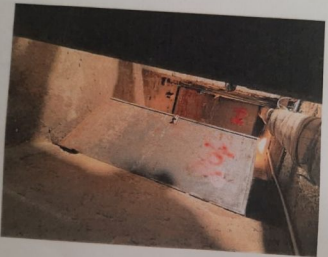

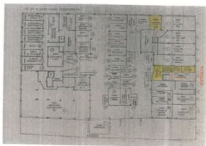



Modello A/1  
L. 14/10/1962 - 2000



MINISTERO DELLE FINANZE  
DIREZIONE GENERALE DEL CATASTO E DEI SERVIZI TECNICI ERARIALI  
**NUOVO CATASTO EDILIZIO URBANO**

Lire 200

2

Pianimetria dell'immobile situato nel Comune di PESCARA

Via S. Tommasi

Allegata alla dichiarazione presentata all'Ufficio Tecnico Erariale di PESCARA

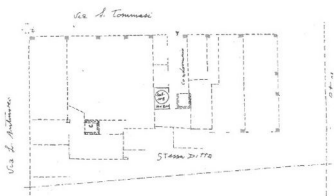

*Linee convenzionali*

ORIENTAMENTO



Catasto di Pescara - Direzione di Pescara - Ufficio di Pescara - Foglio 17 - Particella 1116 - Sub. 10

SPAZIO RISERVATO PER LE ANNOTAZIONI D'UFFICIO

DITTA: *2-5-7*  
 PROT. N. *106 - 110*  
*15/10/1985*  
 Già censita alla partita  
 30603  
 Foglio 27 - Particella 1116  
 Sub. 105

Complesso del Geom. *Massimini Giuseppe*  
 Inviato all'Albo dei Geometri  
 della Provincia di Pescara  
 data 28/10/1985  
 Firma: *Massimini Giuseppe*

