

PIANO PRIMO  
 foglio 18 particella 5245 sub. 3  
 H= 2,75 ml

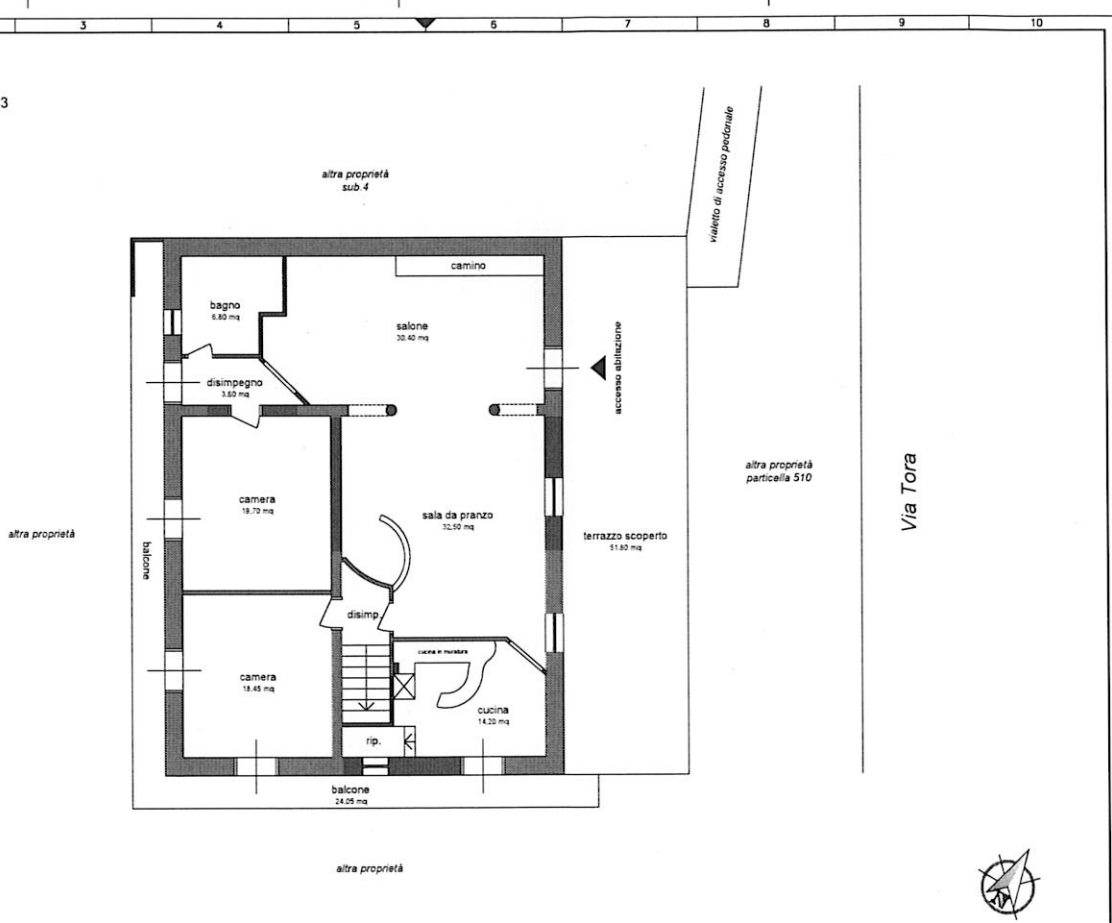

VARIANTE 1 DATA:	DESCRIZIONE	COMMITTENTE	C.T.U.	PRG.Nr	SCALA 1:100	FOGLIO 1
VARIANTE 2 DATA:	Pianimetria ripartente lo stato reale riscontrato dell'immobile sito alla Via Tora, snc, Gioia Sanitico ed identificato catastalmente f 18 p. 5245 sub. 3	Tribunale di S.M. Capuovetere		D/S.Nr	DATA 04/02/23	TOT.FOGLI 1
VARIANTE 3 DATA:				ARCH.	FILE	SEGUE

AS1 FILE

PIANO PRIMO  
 foglio 18 particella 5245 sub. 3  
 H= 2,75 ml

Porzione sanata con  
 CONCESSIONE EDILIZIA  
 in SANATORIA n.181 del  
 08.02.1995

Porzione realizzata con  
 Licenza n. 226 del 15.12.1971  
 come ampliamento del  
 fabbricato colonico esistente  
 al piano terra

- DEMOLIZIONI
- RICOSTRUZIONI
- ① CAMBI PROSPETTICI
- ② AMPLIAMENTI

Via Tora



VARIANTE 1 DATA:	DESCRIZIONE	COMMITTENTE	C.T.U.	PRG.Nr	SCALA 1:100	FOGLIO 1
VARIANTE 2 DATA:	Planimetria riportante le difformità rispetto alla Concessione Edilizia in sanatoria n.181 del 08.02.1995 dell'immobile sito alla Via Tora, snc, Gioia Sanitica ed identificato catastalmente f 18 p. 5245 sub. 3	Tribunale di S.M. Capuvetere		DIS.Nr	DATA 04/02/23	TOT.FOGLI 1
VARIANTE 3 DATA:				ARCH.	FILE	SEGUE