

MODULARIO  
F. rig. rend. 497



MINISTERO DELLE FINANZE  
DIREZIONE GENERALE DEL CATASTO E DEI SS.TT.EE.  
**CATASTO EDILIZIO URBANO** (RDL 13-4-1939, n. 652)

MOD. BN (CEU)

LIRE  
**500**

Planimetria di u.i.u. in Comune di LATINA via P.L. DA PALESTRINA civ. SNC

LOTTO 3

PIANO PRIMO  
INT.17  
H.=3.00

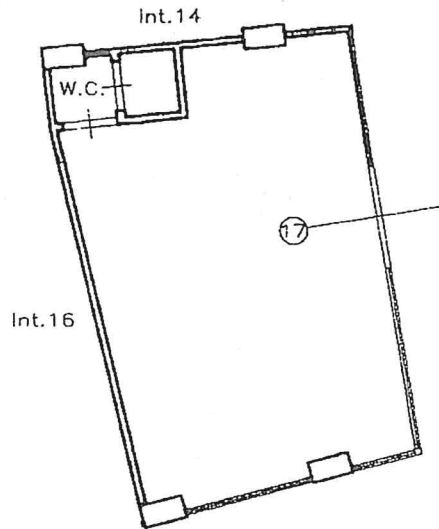

ORIENTAMENTO

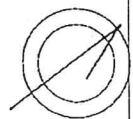

SCALA DI 1:100

int. n°

Catasto dei Fabbricati - Situazione al 04/09/2022 - Comune di LATINA (E472) - < Pr. VINI PIPIER LUIGI DA PALESTRINA n. SNC Interno 17 Piano 1

Dichiarazione di N.C.   
Ultima denuncia di variazione   
Data presentazione: 15/09/2000 - Data: 04/09/2022 - n. T11068 - Richiedente: PDCSNN58H63H501D  
Totale sel. identificativi catastali  
Data di acquisizione: 14/210x297 - Formato stampa richiesto: A4(210x297)  
Firma

Compilata dal GEOMETRA  
(Titolo, cognome e nome)  
FERRO SERGIO  
Iscritto all'albo de GEOMETRI n. 5631H501D  
della provincia di LATINA n. 164  
data 11.07.00 Firma [Signature]

RISERVATO ALL'UFFICIO  
[Stamp]  
Firma

MODULARIO  
F. rig. rend. 497



MINISTERO DELLE FINANZE  
DIREZIONE GENERALE DEL CATASTO E DEI SS.TT.EE.

MOD. BR (CEU)

**CATASTO EDILIZIO URBANO** (RDL 13-4-1939, n. 652)

LIRE  
500

Planimetria di u.i.u. in Comune di LATINA via PI. DA PALESTRINA civ. SNC

LOTTO 3

PIANO PRIMO SOTTOSTRADA

INT.17

H. = 3,00

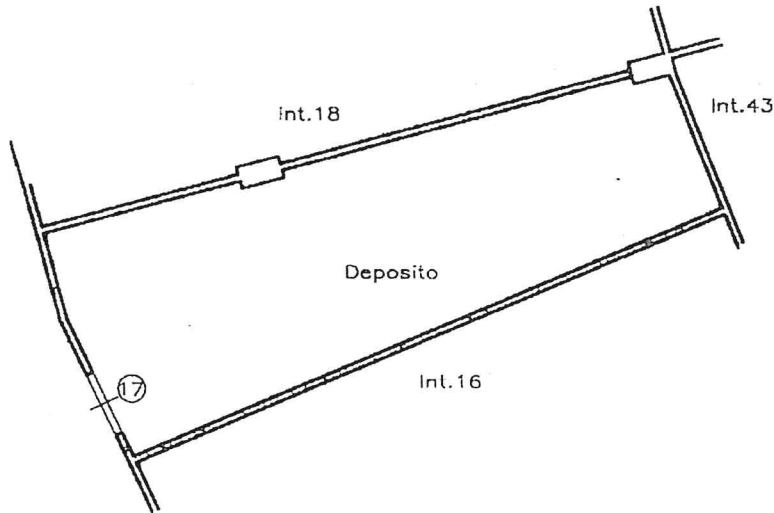

ORIENTAMENTO

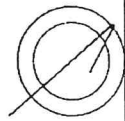

SCALA DI 1:1

Dichiarazione di N.C.   
 Ultime modificazioni in variazione   
 Data presentazione: 15/09/2000 - Data: 04/09/2022 - n. T11064 - Richiedente: PDCSNN58H63H501D  
 Totale schede catastali  
 Data di acquisizione: 4(210x297) - Formato stampa richiesto: A4(210x297)  
 della provincia di LATINA n. T11064

Compilata dal GEOMETRA  
 (Titolo, cognome e nome)  
FERRO SERGIO  
 Tscritto all'albo dei GEOMETRI  
 data 11/07/00 Firma [Signature]

RISERVATO ALL'UFFICIO  
 [Stamp and Signature]

Catasto Uffici Fabbricati - Situazione al 04/09/2022 - Comune di LATINA(E472) - < Foglio VIVILIPIER LUIGI DA PALESTRINA n. SNC Interno 17 Piano SI

MODULARIO  
F. rig. rend. 497



MINISTERO DELLE FINANZE  
DIREZIONE GENERALE DEL CATASTO E DEI SS.TT.EE.

MOD. BN (CEU)

**CATASTO EDILIZIO URBANO** (RDL 13-4-1939, n. 652)

LIRE  
500

Planimetria di u.i.u. in Comune di LATINA via PI. DA PALESTRINA civ. SNC

LOTTO 3

PIANO TERRA  
INT. 9

N.8

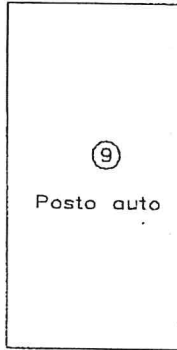

Posto auto

N.10

ORIENTAMENTO

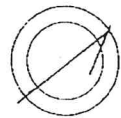

SCALA DI 1:10

Roma - Istituto Poligrafico e Zecca dello Stato - P.V.

11/11/11

Catasto di Fabbricati - Situazione al 04/09/2022 - Comune di LATINA (E472) - < Fc  
VIA L. PIER LUIGI DA PALESTRINA, n. SNC - Interno 9 piano T

Dichiarazione di N.C.

Denuncia di variazione   
Ultima planimetria in atti

Compilata dal GEOMETRA  
(Titolo, cognome e nome)

FERRO SERGIO

RISERVATO ALL'UFFICIO

Data pres. 15/09/2000 - Data: 04/09/2022 - n. T11328 - Richiedente: PDCSNN58H63H501D

Totale sch. n. 1104 Iscrizione: 1104 data 11/07/00 Firma [Signature]

[Signature]  
15/09/2000