

inquadramento territoriale___Comune di Vieste

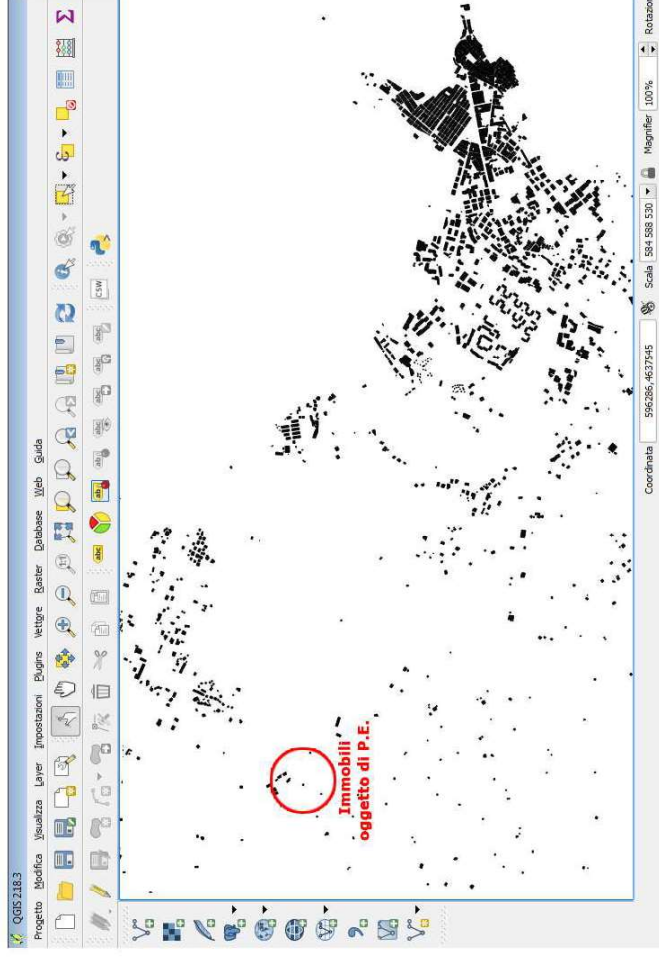

estratto di mappa catastale___F. 7 p.IIa 2257 sub. 4

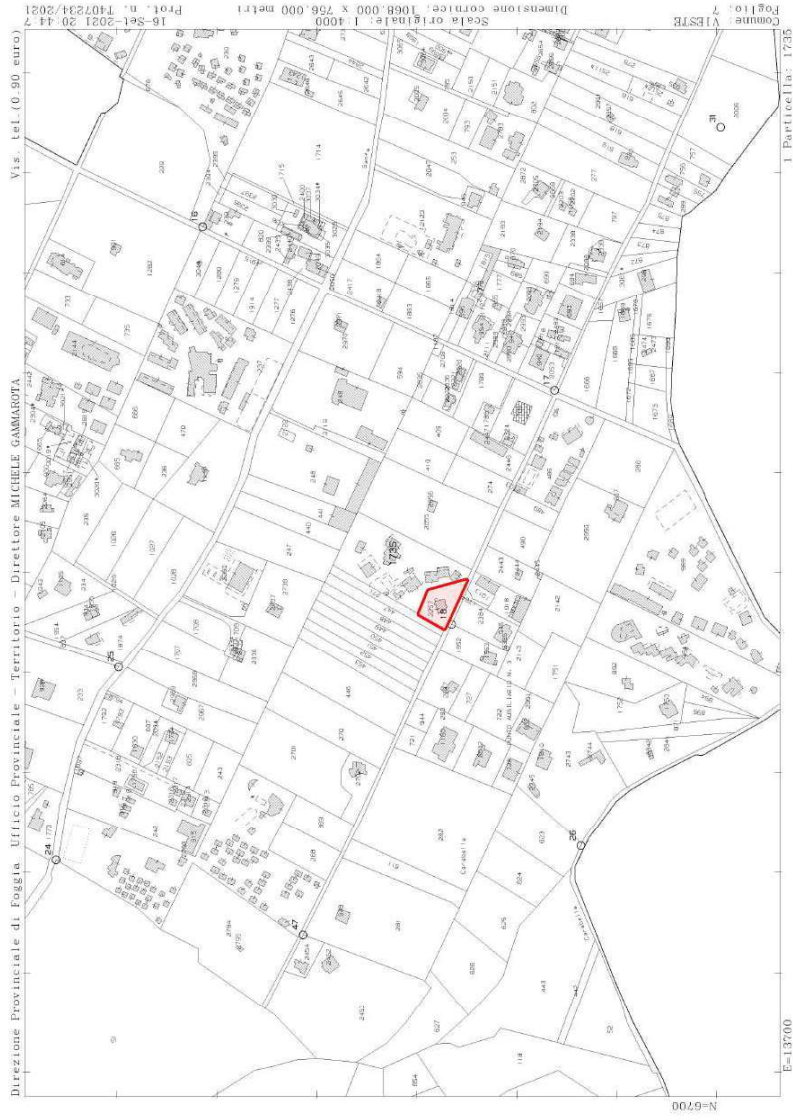

ortofoto satellitare

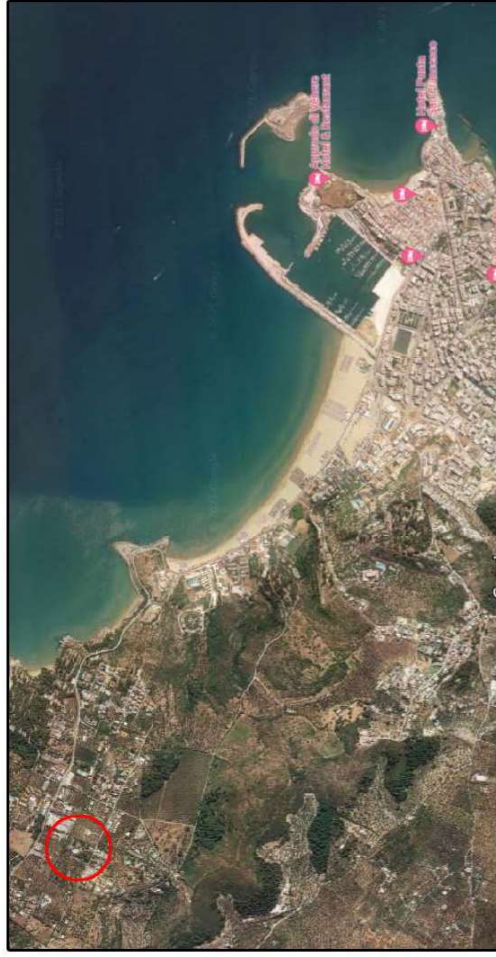

Agro del Comune di Vieste, località Defensola



La villetta unifamiliare oggetto di procedura esecutiva è ubicata nell'agro del comune di Vieste, alla località Defensola ed è allibrata ai seguenti identificativi catastali: F. 7 p.IIa 2257 sub.4