

Agenzia del Territorio  
**CATASTO FABBRICATI**  
Ufficio Provinciale di  
Rieti

ELABORATO PLANIMETRICO	
Compilato da: Guidi Stefano	
Iscritto all'albo: Geometri	
Prov. Rieti	N. 740

Comune di Poggio Nativo	Protocollo n. RI0161079 del 06/11/2009
Sezione: Foglio: 4 Particella: 593	Tipo Mappale n. del
Dimostrazione grafica dei subalterni	Scala 1 : 500

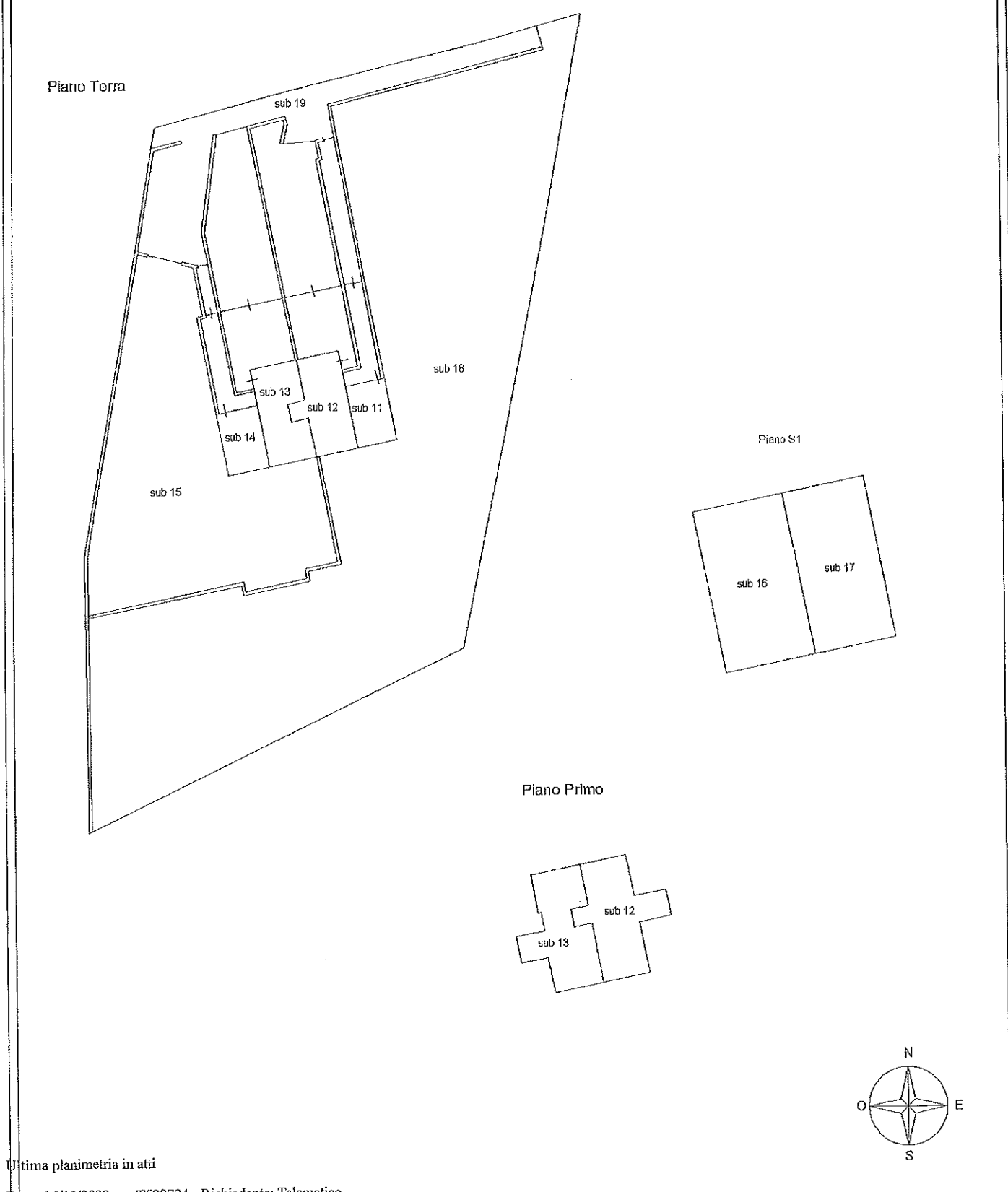

Ultima planimetria in atti

Elaborato Planimetrico - Catasto dei Fabbricati - Situazione al 16/12/2022 - Comune di POGGIO NATIVO (G765) - < Foglio 4 Particella 593 >

PIANTA PIANO TERRA

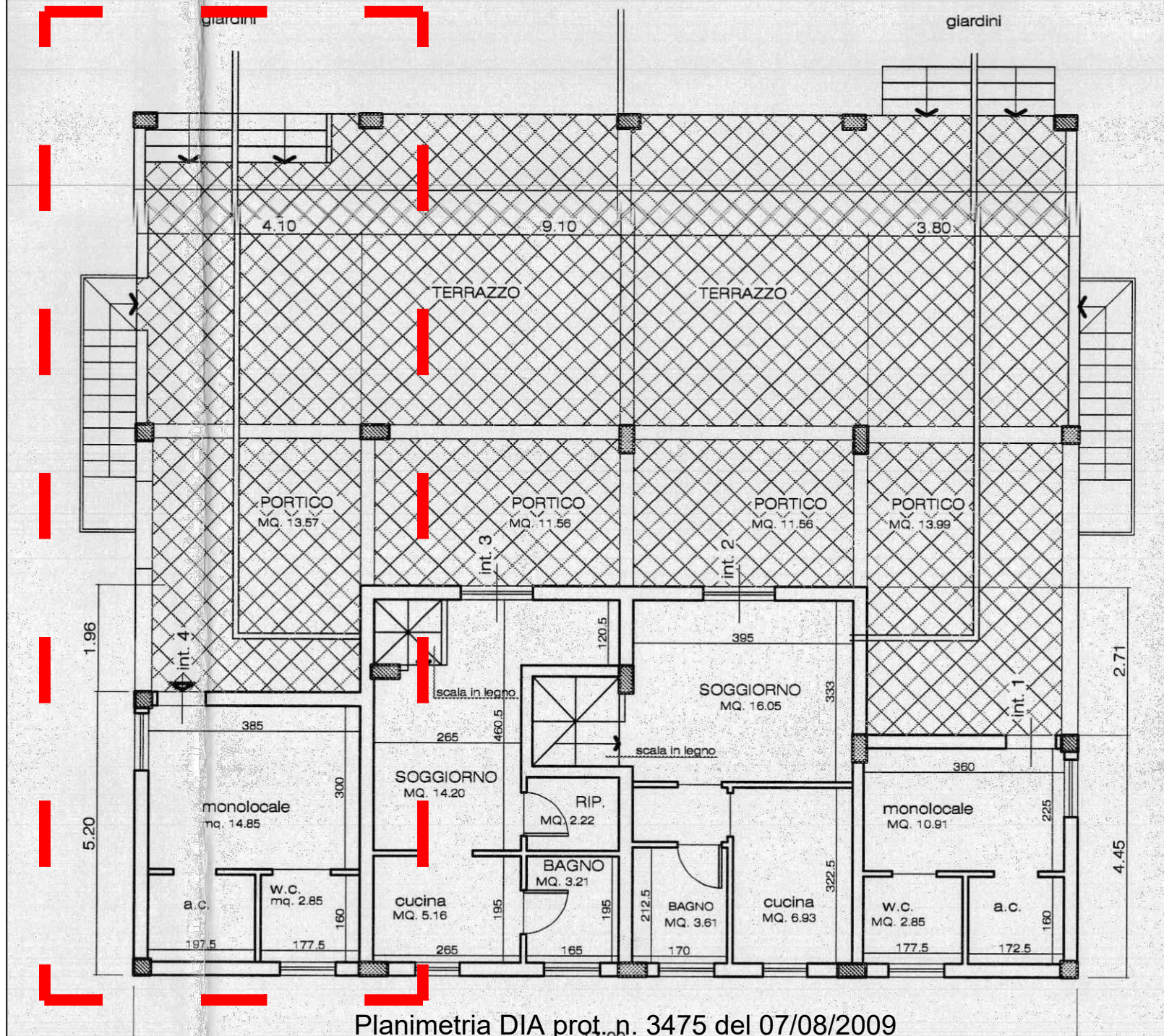

Planimetria DIA prot. n. 3475 del 07/08/2009

- Scala 1:100 -



**Agenzia del Territorio  
CATASTO FABBRICATI  
Ufficio Provinciale di  
Rieti**

Dichiarazione protocollo n. RI0161079 del 06/11/2009

Planimetria di u.i.u. in Comune di Poggio Nativo

Via Farense

civ. SNC

Identificativi Catastali:

Sezione:

Foglio: 4

Particella: 593

Subalterno: 14

Compilata da:  
Guidi Stefano

Iscritto all'albo:  
Geometri

Prov. Rieti

N. 740

Scheda n. 1

Scala 1:200

PIANO TERRA  
H=2.70

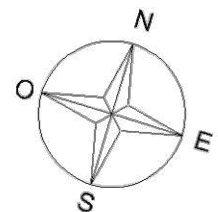
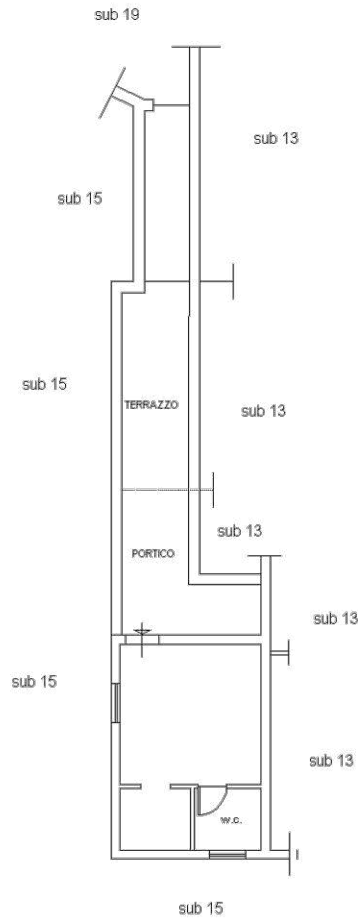

Ultima planimetria in atti

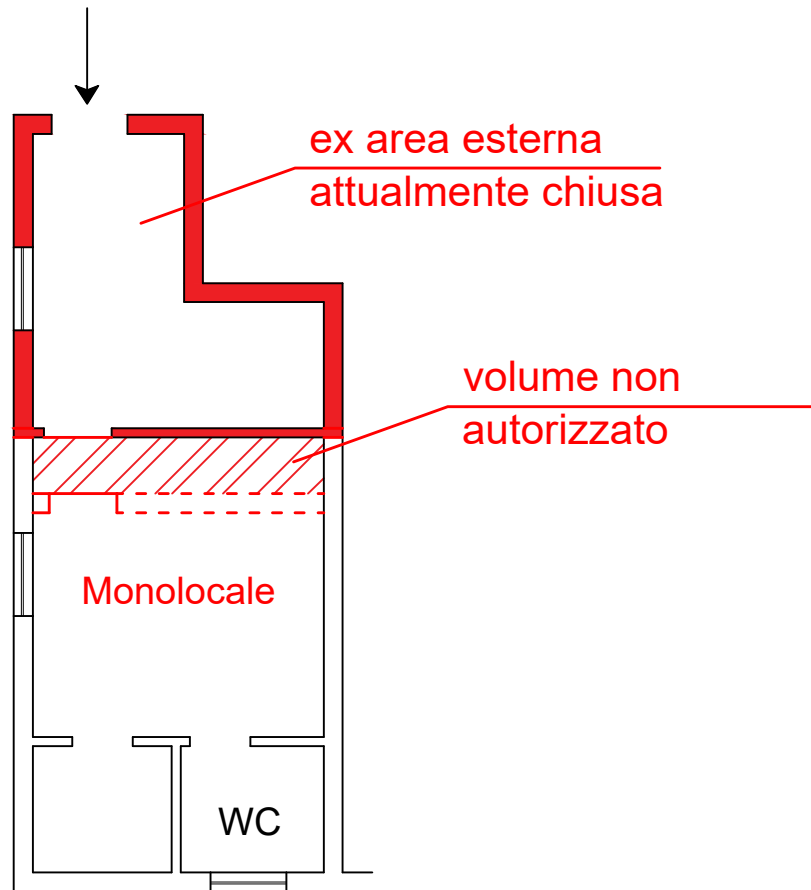

Planimetria di rilievo - Scala 1:100

Catasto Fabbricati Comune di Poggio Nativo

Foglio 4 p.IIa 593 sub 14



Difformità al titolo edilizio