

MODULARIO  
F. rig. rend. 497



MINISTERO DELLE FINANZE  
DIREZIONE GENERALE DEL CATASTO E DEI SS.TT.EE.  
**CATASTO EDILIZIO URBANO** (RDL 13-4-1939, n. 652)

MOD. BN (CEU)

LIRE  
500

Planimetria di u.i.u. in Comune di LATINA via P.L. DA PALESTRINA civ. SNC

LOTTO 1

PIANO OTTAVO  
INT.16  
H= 2.70

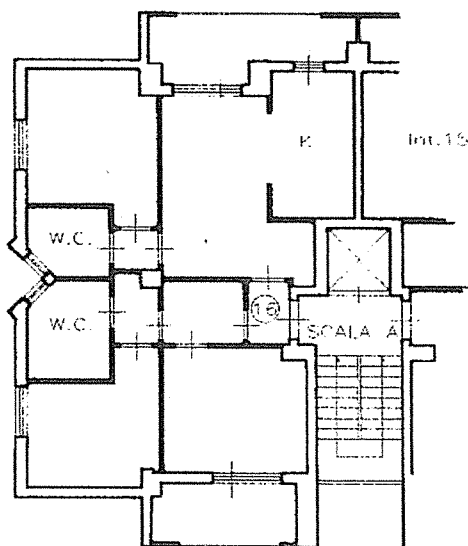

ORIENTAMENTO



SCALA DI T 200

mapa 01

Claus. dei Fabbricati - Situazione al 04/09/2022 - Comune di LATINA (E472) - <  
VIALE PIER LUIGI DA PALESTRINA n. SNC Scala A Interno 16 Piano 8

Dichiarazione di N.C.   
Denuncia di variazione

Compilata dal GEOMETRA  
(Titolo, cognome e nome)  
FERRO SERGIO

RISERVATO ALL'UFFICIO

Data presentazione: 15/09/2000 - Data: 04/09/2022 - n. T10086 - Richiedente: PDCSNN58H63H501D

Totale sched. 1164 Iscritto all'albo dei GEOMETRI

F. n. 1164 della provincia di LATINA data 11/07/00 Firma [Signature]

[Signature]

MODULARIO  
F. rig. rond 497



MINISTERO DELLE FINANZE  
DIREZIONE GENERALE DEL CATASTO E DEI SS.TT.EE.  
**CATASTO EDILIZIO URBANO** (RDL 13-4-1939, n. 652)

MOD. BN (CEU)

LIRE  
500

Planimetria di u.i.u. in Comune di LATINA via P.L. DA PALESTRINA civ. SNC

LOTTO 1

PIANO PRIMO SOTTOSTRADA

INT.52

H. = 3,00

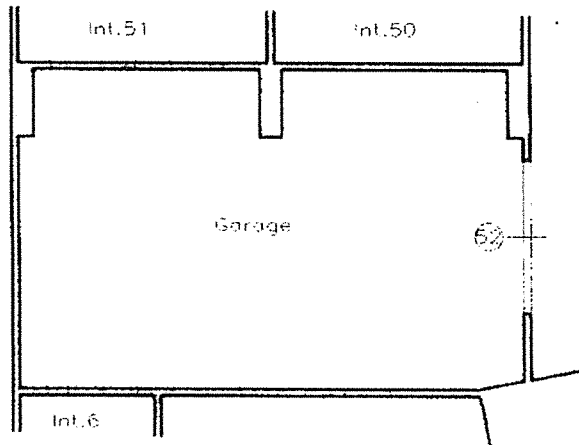

ORIENTAMENTO

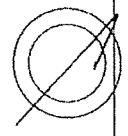

SCALA DI 1/100

Urban OI  
Catasto del Fabbricati - Situazione al 04/09/2022 - Comune di LATINA(B472) - < Foglio 199 - Particella 1066 - Subalterno 119 >  
VALLO PIER LUIGI DA PALESTRINA n. SNC Interno 52 Piano S1

Dichiarazione di N.C.   
Denuncia di variazione   
Data presentazione: 15/09/2000 - Data: 04/09/2022 - n. T10087 - Richiedente: PDCSNN58H63H501D  
Totale schede identificativi catastali  
F. ...  
n. 21 sub ...

Compilata dal GEOMETRA  
(Titolo, cognome e nome)  
FERRI SERGIO  
iscritto all'albo dei GEOMETRI  
della provincia di LATINA n. 1154  
data 11/02/00 Firma [Signature]

RISERVATO ALL'UFFICIO  
OPERATORE TRIBUTARIO  
G. con [Signature]