

TRIBUNALE DI CASSINO

SEZIONE EE. II.

Perizia dell'Esperto ex art. 568 c.p.c. Geom. Atrei Manuela, nell'Esecuzione Immobiliare 50 /2024 del R.G.E.I.

promossa da:

BANCA NAZIONALE DEL LAVORO s.p.a. con sede legale in Roma, viale Altiero Spinelli, n.30, aderente al Fondo Interbancario di Tutela dei Depositi, C.F.e P.IVA 09339391006, quale conferitaria di tutte le attività e passività della già BNL Spa (CF 00651990582, p.iva 00320451002).
Codice fiscale e P.IVA: 09339391006

c/to

DI SANTO FRANCO nato a San Giovanni Incarico (Fr) il 21/06/1959, residente a San Giovanni Incarico via Civita Farnese Nord, n.4/A.
Codice Fiscale DSNFNC59H21H917D

ALLEGATO N.2 PLANIMETRIA CATASTALE

Cervaro, li 03.08.2024

L'Esperto ex art. 568 c.p.c.

Geom. Atrei Manuela





**Agenzia del Territorio
CATASTO FABBRICATI
Ufficio Provinciale di
Frosinone**

Dichiarazione protocollo n. FR0233045 del 24/05/2007

Planimetria di u.i.u. in Comune di San Giovanni Incarico

Via Civita Farnese Nord

civ. 14

Identificativi Catastali:

Sezione:

Foglio: 3

Particella: 574

Subalterno: 17

Compilata da:
Lombardi Mauro

Iscritto all'albo:
Geometri

Prov. Frosinone

N. 1531

Scheda n. 1

Scala 1:200

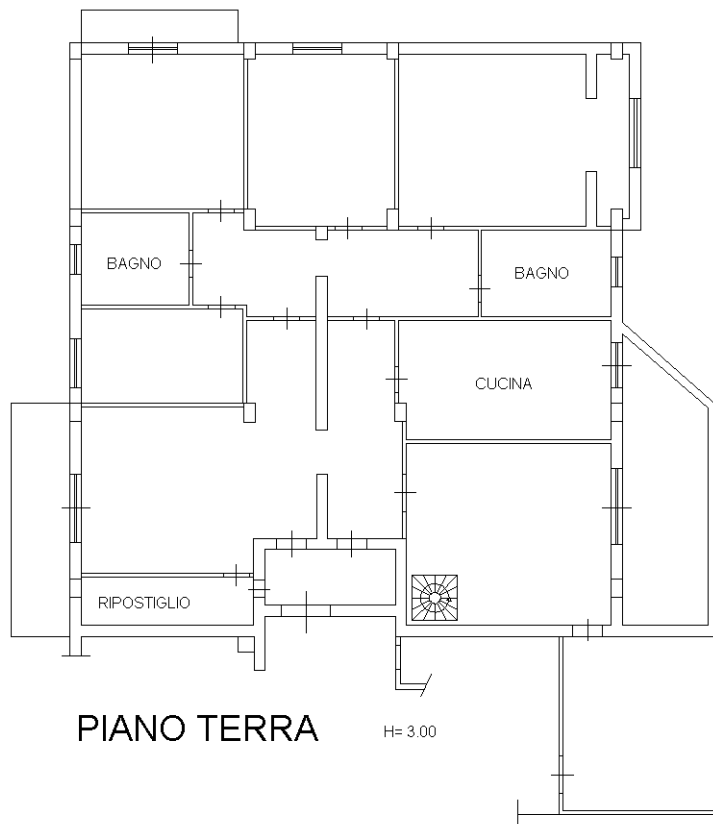

PIANO TERRA

H= 3.00

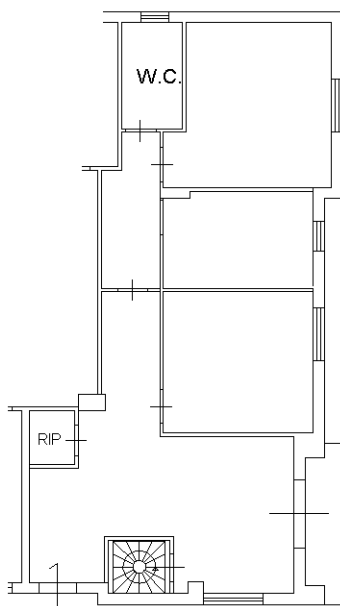

PIANO PRIMO

H= 2.80

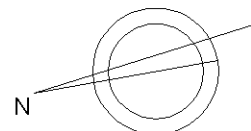

Ultima planimetria in atti

Catasto dei Fabbricati - Situazione al 28/05/2024 - Comune di SAN GIOVANNI INCARICO(H917) - < Foglio 3 - Particella 574 - Subalterno 17 >
Firmato DA **MAURO LOMBARDI** (PESB0128) - ARUBARIECTISIP.A. NG CA 3 Serial#: 50b94dd2028dc53d5ce8a4132fbd6e25

