



MINISTERO DELLE FINANZE
DIREZIONE GENERALE DEL CATASTO E DEI SERVIZI TECNICI ERARIALI

Lire
100

NUOVO CATASTO EDILIZIO URBANO

(R. DECRETO-LEGGI 13 APRILE 1989, N. 687)

Località dell'immobile situato nel Comune di SIENA Via CAMOLLIA N.24

Delegata alla dichiarazione presentata all'Ufficio Tecnico Erariale di SIENA



M.C.E.U. Fog. 68 PAET. 184

PIANO SECONDO

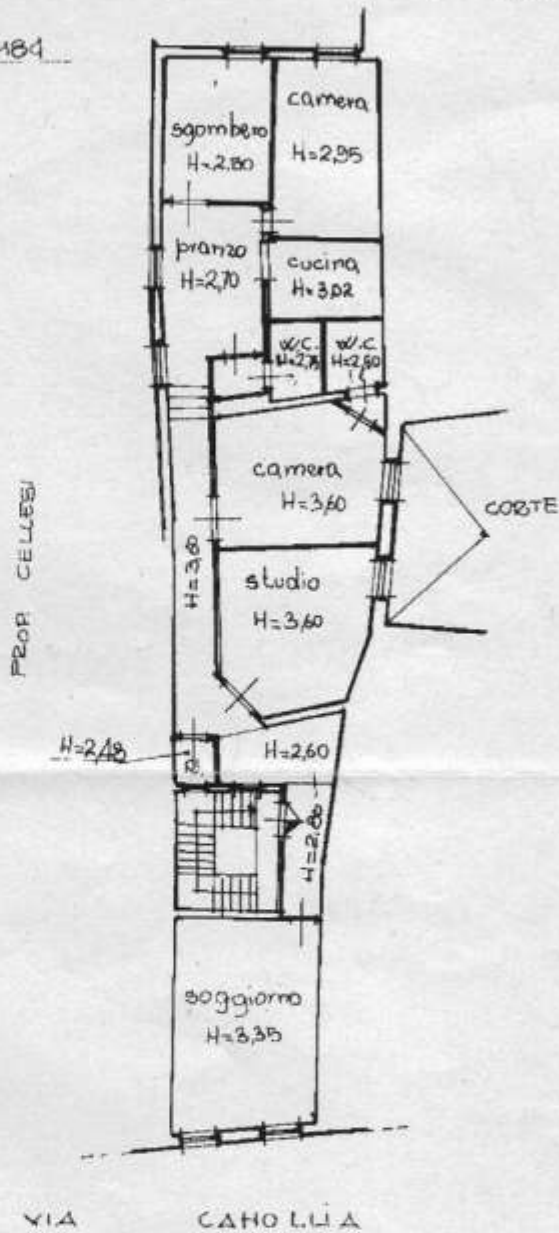

PIANO INTERMEDIATO

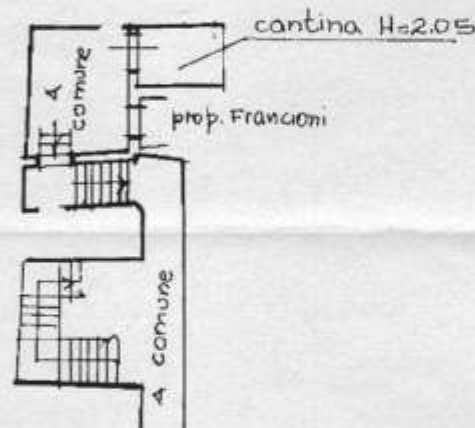

ORIENTAMENTO



SCALA DI 1:200

Catasto dei Fabbricati - Situazione al 28/08/2019 - Comune di SIENA (1726) - < Foglio: 68 Particella: 184 - Subalterno 4 >
VIA CAMOLLIA n. 8 piano: SI-2;

SPAZIO RISERVATO PER LE ANNOTAZIONI D'UFFICIO

Fog. 68
PAET. 184
Sub. 4

Compilata dal **Geom. A. BECHI**

Via dei Terzi, n. 280604
52100 SIENA

Iscritto all'Albo dei geometri
della Provincia di Siena

DATA

Firma: *Albino Bechi*



Comune: SIENA
Foglio: 68
Richiedente: VANNINI

Scala originale: 1:1000
Dimensione cornice: 267.000 x 189.000 metri

28-Ago-2019 12:9:43
Prot. n. S10034453/2019

E=400

I Particella: 184