

**Agenzia del Territorio
CATASTO FABBRICATI
Ufficio Provinciale di
Siena**

Dichiarazione protocollo n. SI0012830 del 02/02/2007

Planimetria di u.i.u. in Comune di Siena

Via Della Pergola

civ. 17

Identificativi Catastali:

Sezione:

Foglio: 64

Particella: 1291

Subalterno: 9

Compilata da:
Anichini Stefano

Iscritto all'albo:
Geometri

Prov. Siena

N. 618

Scheda n. 1

Scala 1:200

PIANO TERRA

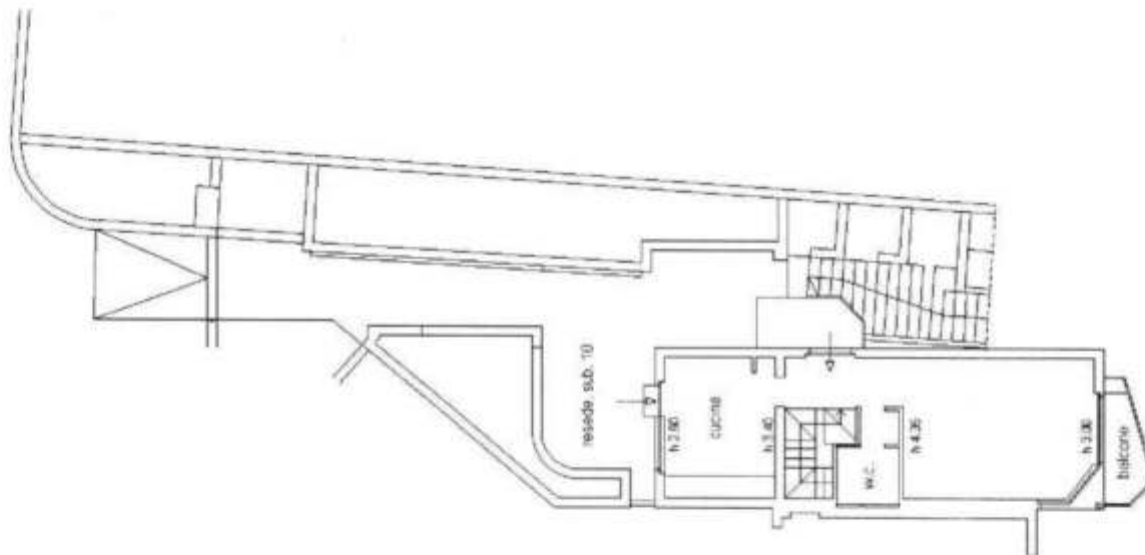

PLANIMETRIA CATASTALE C.U. F. 64

Nord

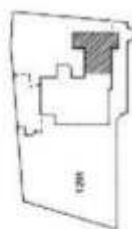

Scala 1:2000

PIANO S1

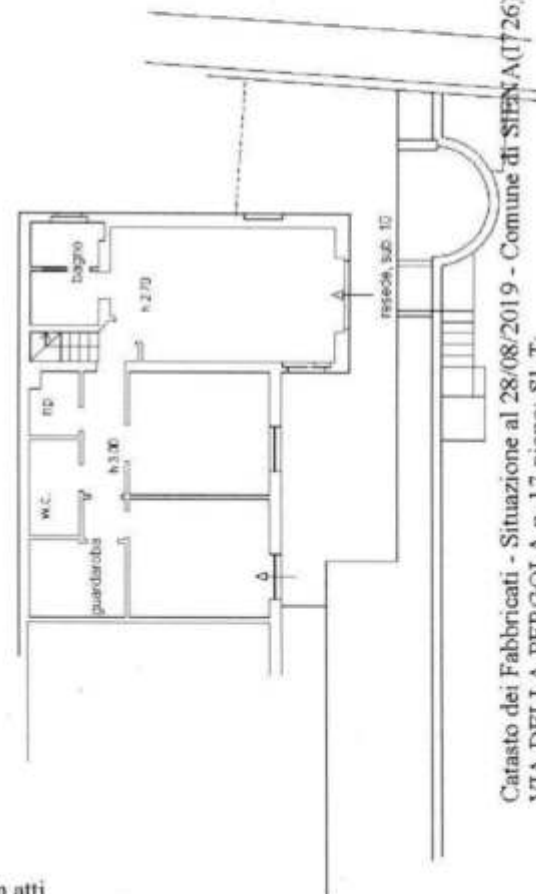

Catasto dei Fabbricati - Situazione al 28/08/2019 - Comune di SIENA (1726) - < Foglio: 64 Particella: 1291 - Subalterno 9 > Immobile graffiato
VIA DELLA PERGOLA n. 17 piano: S1-T;

**Agenzia del Territorio
CATASTO FABBRICATI
Ufficio Provinciale di
Siena**

Dichiarazione protocollo n. SI0011883 del 01/02/2007

Planimetria di u.i.u. in Comune di Siena

Via Della Pergola

civ. 17

Identificativi Catastali:

Sezione:

Foglio: 64

Particella: 1291

Subalterno: 17

Compilata da:
Anichini Stefano

Iscritto all'albo:
Geometri

Prov. Siena

N. 618

Scheda n. 1

Scala 1:200

PIANO S1



PLANIMETRIA CATASTALE C.U. F. 64



Nord



Catasto dei Fabbricati - Situazione al 28/08/2019 - Comune di SIENA(1726) - < Foglio: 64 Particella: 1291 - Subalterno 17 >
VIA DELLA PERGOLA n. 17 piano: S1.

Agenzia del Territorio
CATASTO FABBRICATI
Ufficio Provinciale di
Siena

Dichiarazione protocollo n. SI0011883 del 01/02/2007

Planimetria di u.i.u. in Comune di Siena

Via Della Pergola

civ. 17

Identificativi Catastali:

Sezione:

Foglio: 64

Particella: 1291

Subalterno: 20

Compilata da:
Anichini Stefano

Iscritto all'albo:
Geometri

Prov. Siena

N. 618

Scheda n. 1

Scala 1:200

PIANO S1

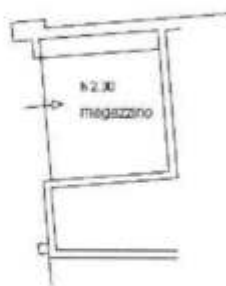

PLANIMETRIA CATASTALE C.U. F. 64

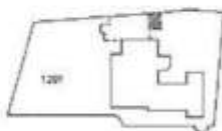

Nord



Catasto dei Fabbricati - Situazione al 28/08/2019 - Comune di SIENA(1726) - < Foglio: 64 Particella: 1291 - Subalterno 20 >
VIA DELLA PERGOLA n. 17 piano: S1;

Data: 28/08/2019 - n. 10034872 - Richiedente - Ultima Planimetria in atti
- Scheda 1 di 1 - Formato di acq.: A3(297x420) - Fant. di scala: 1:1

Agenzia del Territorio
CATASTO FABBRICATI
Ufficio provinciale di Siena

ELABORATO PLANIMETRICO	Compilato da: Anichini Stefano	Iscritto all'albo: Geometri	Prov. Siena	N. 618
Comune di Siena	Sezione:	Foglio: 64	Particella: 1291	Protocollo n. SI0012832 del 02/02/2007
Dimostrazione grafica dei subalterni			Tipo Mappale n. 9831 del 07/02/2006	Scala 1 : 500

PIANO S1

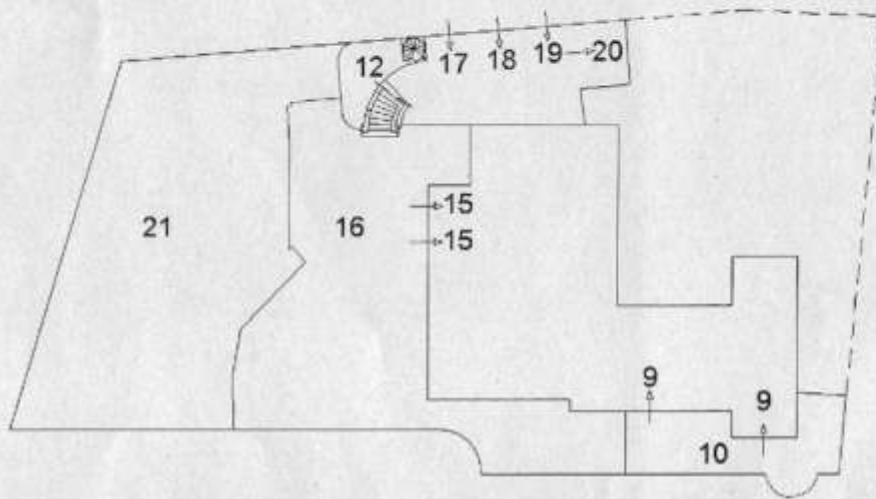

PIANO TERRA

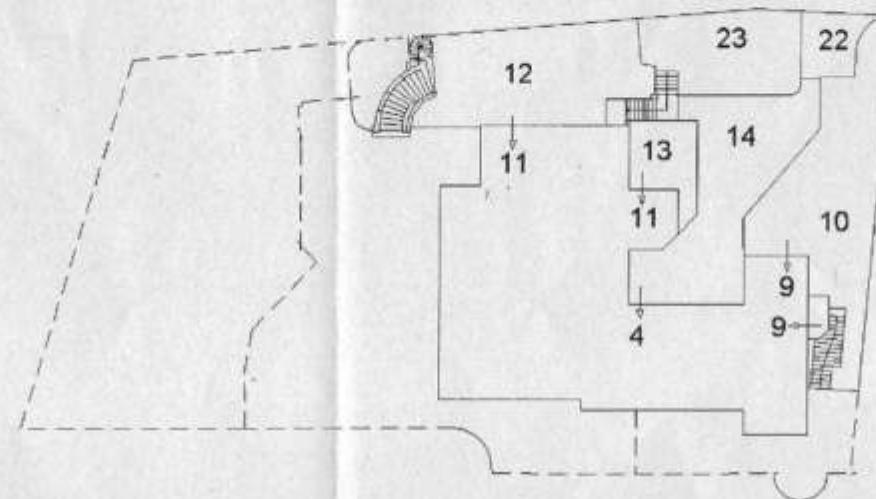

PIANO PRIMO

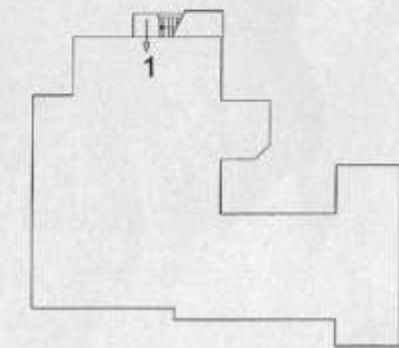

Nord



Data: 28/08/2019 - n. 10034872 - Richiedente - ultima Planimetria in atti