

ALLEGATO:

- DOCUMENTAZIONE FOTOGRAFICA

Teramo Li 03.01.2025

I Coadiutori Tecnici
Geom. Osvaldo Reginelli



Ing. Claudio Reginelli

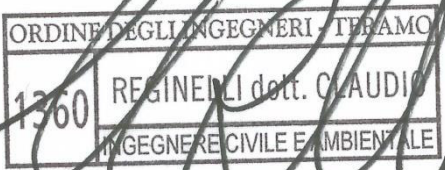
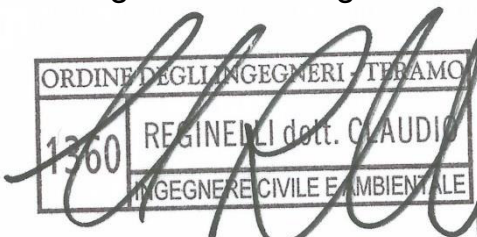

DOCUMENTAZIONE FOTOGRAFICA



FOTO N 1 Lato Nord



FOTO N 2 Lato Nord Est



FOTO N 3 Lato Est



FOTO N 4 Lato Sud Est



FOTO N 5 Lato Angolo Sud Est



FOTO N 6 Ingresso Pedonale Da Via Ignazio Silone



FOTO N 7 Ingresso unità lato est



FOTO N 8 Vista interno unità piano terra



FOTO N 9 Vista interno unità piano terra

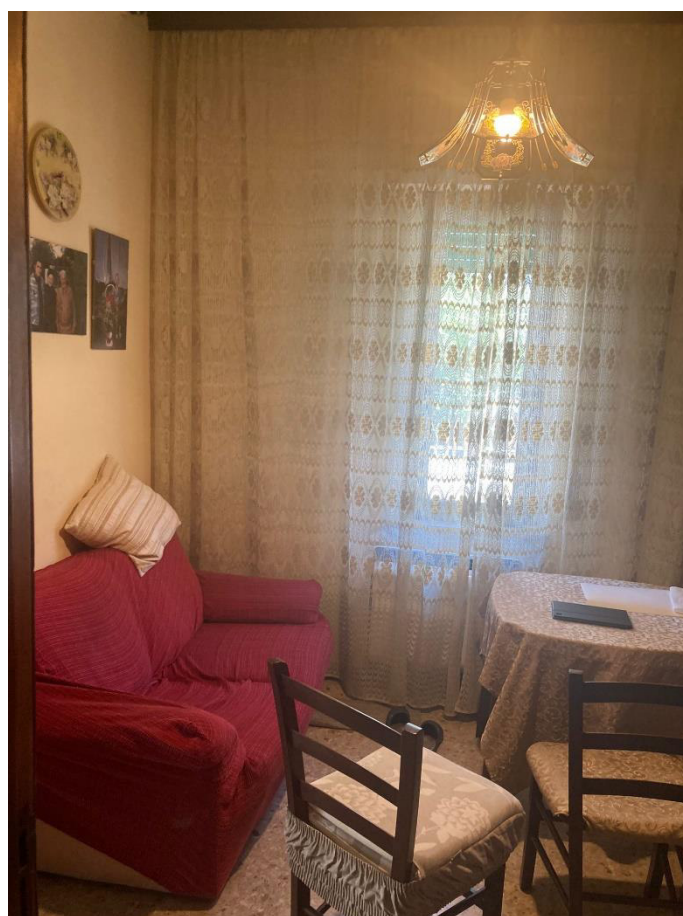

FOTO N 10 Vista interno unità piano terra



FOTO N 11 Vista interno unità piano terra