

MODULARIO
F. sig. rend. 497



MINISTERO DELLE FINANZE
DIPARTIMENTO DEL TERRITORIO

CATASTO EDILIZIO URBANO (RDL 13-4-1939, n. 652)

MOD BI

IRF
200

Planimetria di u.i.u. in Comune di CASTELNUOVO BERARDENGA via V. ALBERTI civ. 139

PIANO SOTTOTETTO

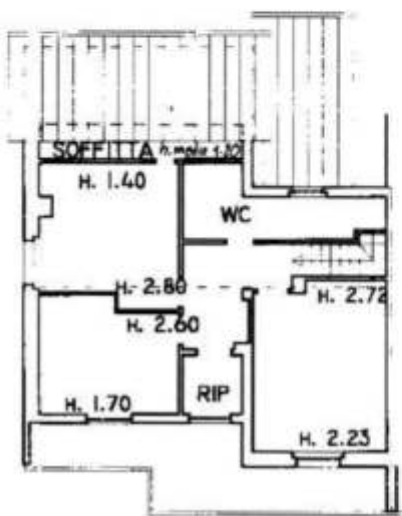

PIANO PRIMO



PIANO SEMINTERRATO

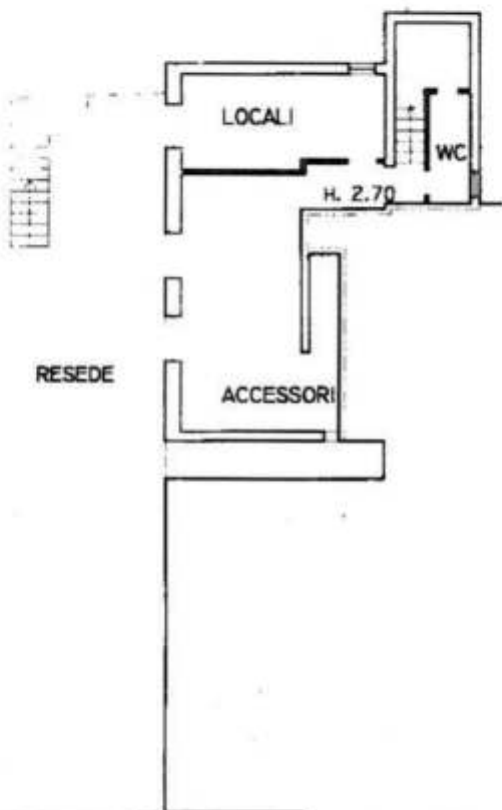

PIANO TERRA

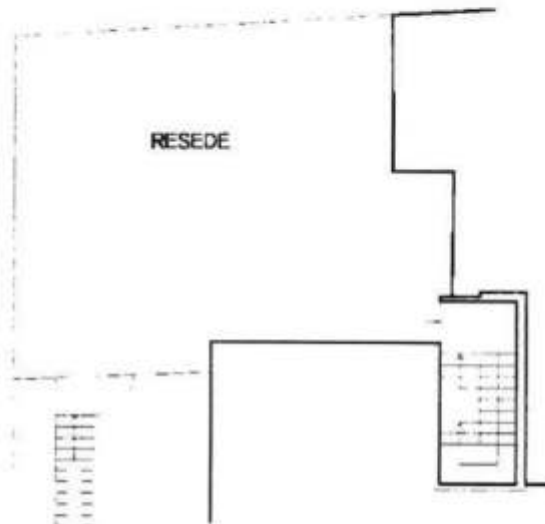

ORIENTAMENTO

PLANIMETRIA UBICATIVA
SCALA 1:2000

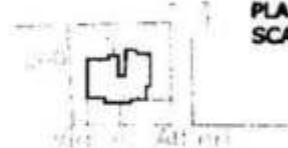

SCALA DI

Dichiarazione di N.C.
Denuncia di variazione

Comprata da: Geom. Zucchi Giancarlo
Titolo: cognome e nome

RISERVATO ALL'UFFICIO

A. 2019/19

Identificativi catastali: Iscritto all'albo dei Geometri
Data presentazione: 12/10/1999 - Data: 28/08/2019 - n. SI0034864 - Richiedente GIUSEPPE VANNINI - Ultima Planimetria in atti
Tot. schede: 1 - Formato di acq.: A4(216x297) - Fatti di scala: 1:1
da OTT firma [Signature]



Catasto del Fabbricato - Situazione al 28/08/2019 - Comune di CASTELNUOVO BERARDENGA(C227) - < Foglio: 58 Particella: 139 - Subalterno 2 > Immobile grafato.

MODULARIO
rig. rend. 487



MINISTERO DELLE FINANZE
DIPARTIMENTO DEL TERRITORIO
CATASTO EDILIZIO URBANO (RDL 13-4-1939, n. 652)

MOD. 58 (CE)

LIRE
500

Planimetria di u.i.u. in Comune di CASTELNUOVO B.GA via VITT. ALFIERI civ. 18

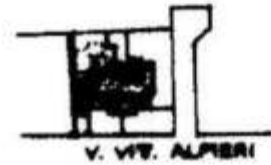

FG. 58
N.C.E.U.

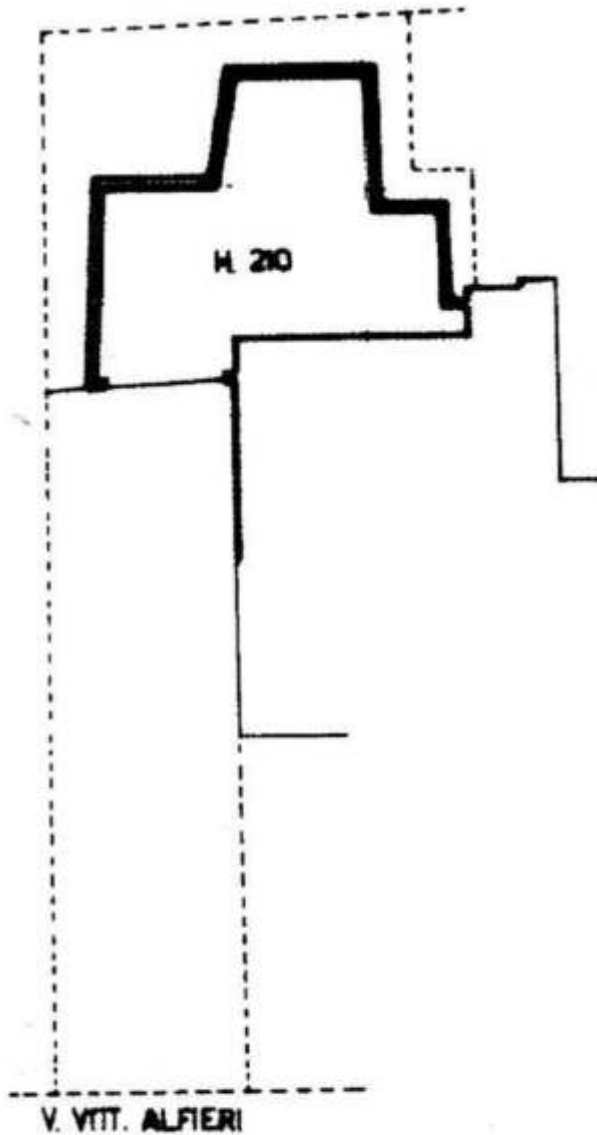

ORIENTAMENT



SCALA DI

RISERVATO ALL'UFFICIO

Dichiarazione di N.C.
Denuncia di variazione

Compilata dal GEOMETRA
ZACCHEI (Titolo, cognome e nome)
GIANCARLO

iscritto all'albo de GEOMETRI
della provincia di SIENA n. 497

data 19/04/96 Firma [Signature]

Catasto di Castelnuovo Berardenga - Situazione al 28/08/2019 - Comune di CASTELNUOVO BERARDENGA(C227) - < Foglio: 58 Particella: 139 - Subalterno 8 >



N=3300

E=3000

1 Particella: 139

Comune: CASTELNUOVO BERARDENGA Scala originale: 1:2000

Foglio: 5B

Richiedente: VANNINI

Dimensione cornice: 534.000 x 378.000 metri

28-Ago-2019 12:20:12

Prot. n. S10034865/2019