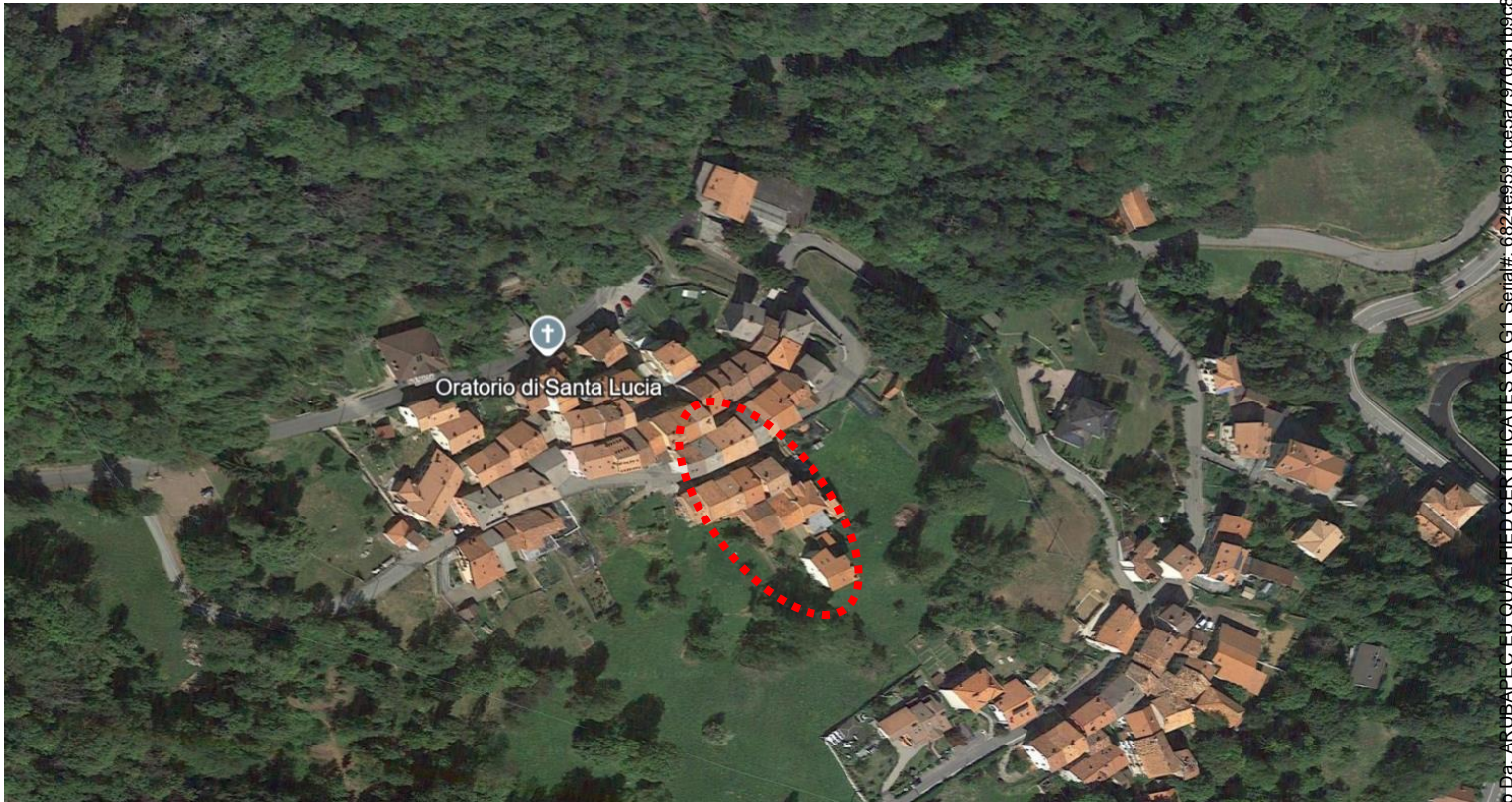

TRIBUNALE DI BIELLA

SEZIONE EE.II.

Perizia dell'Esperto ex art. 568 c.p.c. Arch. Zorio Andrea, nell'Esecuzione Immobiliare 31/2024 del R.G.E.

DOCUMENTAZIONE FOTOGRAFICA

FOTO AEREA





FACCIATA PRINCIPALE



FACCIATA SUD





PIANO TERRA INGRESSO



PIANO TERRA CUCINA



PIANO TERRA SOGGIORNO



PIANO TERRA CAMINETTO





SCALA TRA PIANO TERRA E PRIMO



PIANO PRIMO CAMERA



PIANO PRIMO BAGNO

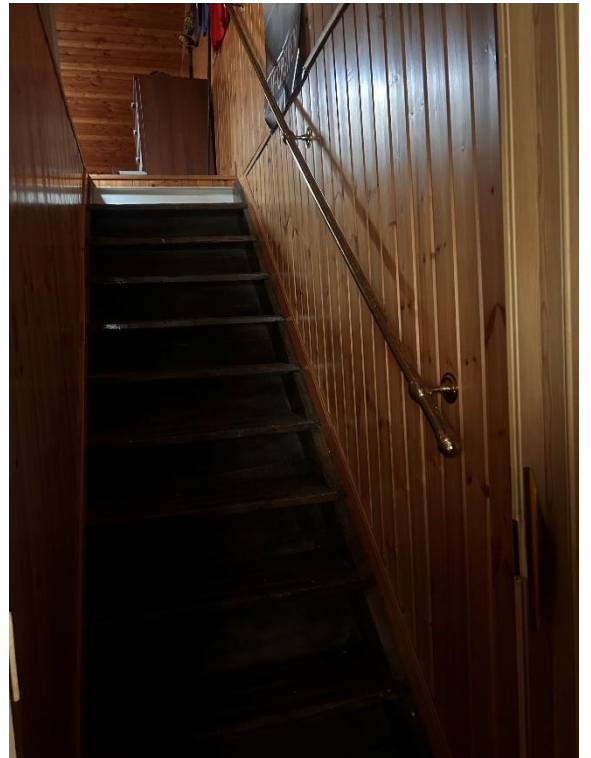

SCALA TRA PIANO PRIMO E SECONDO





PIANO SECONDO SOTTOTETTO



PIANO SECONDO SOTTOTETTO



TERRAZZO COPERTO





PIANO SEMINTERRATO LOCALE DEPOSITO



TERRENO ADIACENTE

