

Agenzia del Territorio
CATASTO FABBRICATI
Ufficio Provinciale di
Biella

Dichiarazione protocollo n. B10027400 del 10/06/2015

Planimetria di u.i.u. in Comune di Occhieppo Inferiore

Via Villa

civ. 133

Identificativi Catastali:

Sezione:

Foglio: 509

Particella: 143

Subalterno: 3

Compilata da:
Clerico Giorgio

Iscritto all'albo:
Geometri

Prov. Biella

N. 450

Scheda n. 1

Scala 1:200

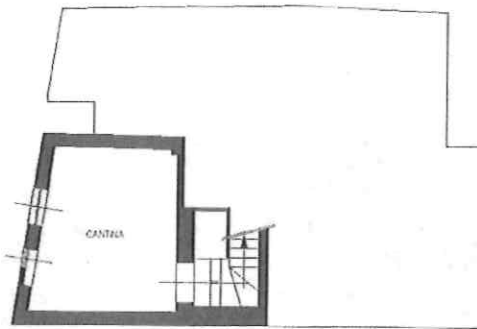

PIANTA PIANO SEMINTERRATO
H = 222

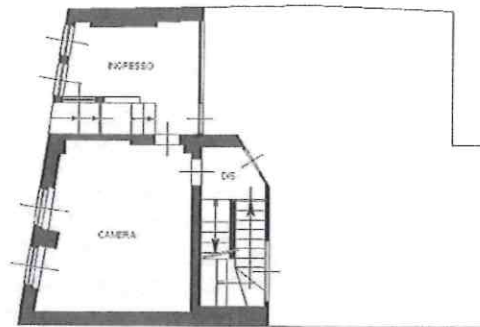

PIANTA PIANO TERRENO
H = 272/284

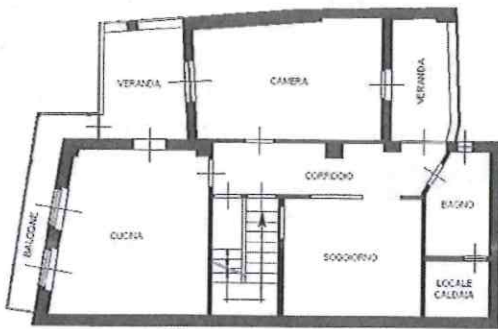

PIANTA PIANO PRIMO
H = 275

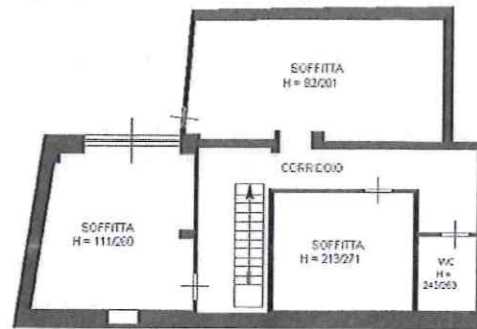

PIANTA PIANO SECONDO
(SOTTOTETTO)

2

Una planimetria in atti

Data: 27/07/2023 - n. T3531 - Richiedente: NSRMHL70C31A859A

Totale schede: 1 - Formato di acquisizione: A4(210x297) - Formato stampa richiesto: A4(210x297)

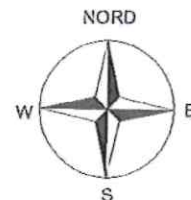

Catasto dei Fabbricati - Situazione al 27/07/2023 - Comune di OCCHIEPPO INFERIORE (P992) - < Foglio 4 - Particella 823 - Subalterno 3 >
VIA VILLA n. 133 Piano S1-T - 1-2

**Agenzia del Territorio
CATASTO FABBRICATI
Ufficio Provinciale di
Biella**

Dichiarazione protocollo n. BI0034837 del 28/06/2005

Planimetria di u.i.u. in Comune di Occhieppo Inferiore

Vicolo Angelone

civ. 24

Identificativi Catastali:

Sezione:
Foglio: 509
Particella: 143
Subalterno: 4

Compilata da:
Clerico Giorgio

Iscritto all'albo:
Geometri

Prov. Biella

N. 450

Scheda n. 1

Scala 1:200

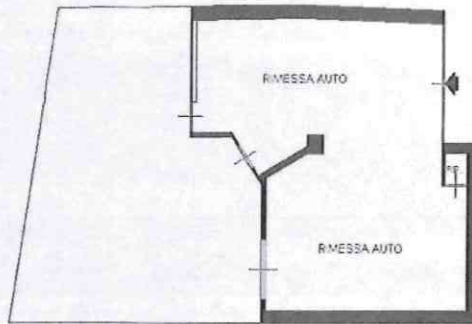

PIANTA PIANO TERRENO
H = 292

3

Ultima planimetria in atti

Data: 27/07/2023 - n. T3532 - Richiedente: NSRMHL70C31A859A

Totale schede: 1 - Formato di acquisizione: A4(210x297) - Formato stampa richiesto: A4(210x297)

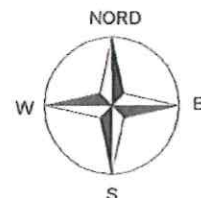

Catasto dei Fabbricati - Situazione al 27/07/2023 - Comune di OCCHIEPPO INFERIORE(F992) - < Foglio 4 - Particella 823 - Subalterno 4 >
VICOLO ANGELONE n. 2 Piano T

