

* Scala originale non disponibile. *

**Agenzia del Territorio
CATASTO FABBRICATI
Ufficio Provinciale di
Pesaro**

| | |
|---|--|
| Dichiarazione protocollo n. PS0046218 del 07/04/2010 | |
| Planimetria di u.i.u. in Comune di Fano Via Sorelle Morelli civ. 1 | |
| Identificativi Catastali: Sezione: Foglio: 72 Particella: 901 Subalterno: | Compilata da: Silvestri Luca Iscritto all'Albo Geometri Prov. Pesaro |

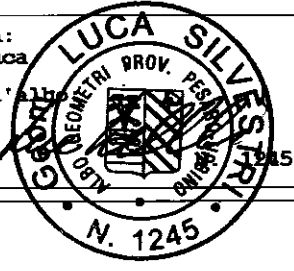

Scheda n. 1 Scala 1:1000

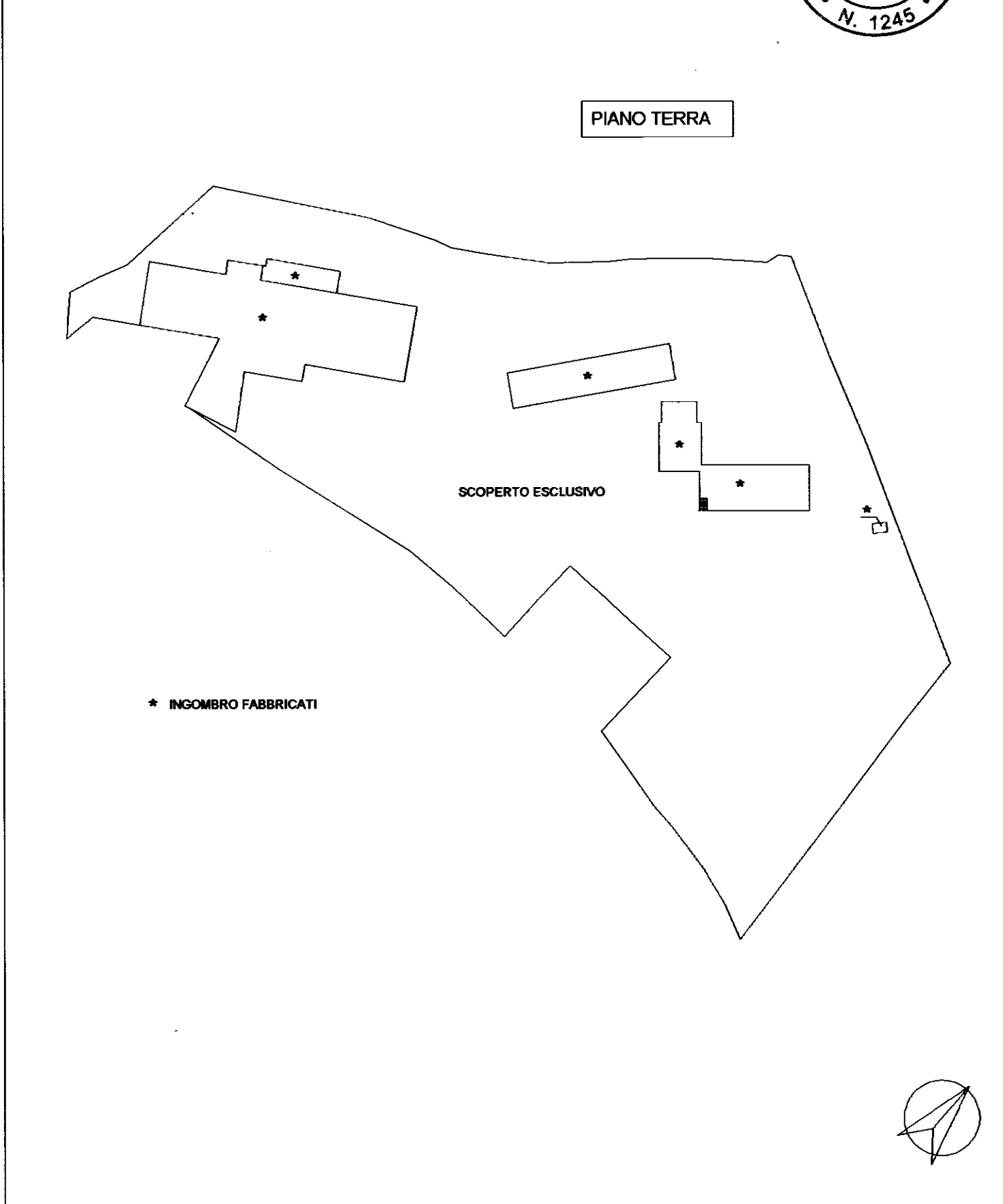

Scheda n. 2 Scala 1: 200

Agencia del Territorio
CATASTO FABBRICATI
Ufficio provinciale di
Pesaro

Dichiarazione protocollo n. del
Pianimetria di u.i.u. in Comune di Fano
Via Sorelle Morelli
civ. 1

Identificativo Catastali:
Foglio: 72
Particella: 901
Subalterno:

Comune di Fano
Ufficio Provinciale Fabbricati
Iscritto all'Albo
Geometri
Prov. Pesaro

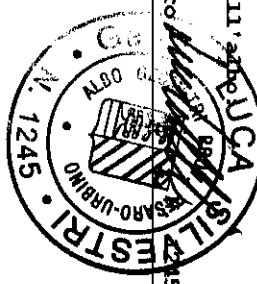

PIANO TERRA



* Scala originale non disponibile. *

07/04/2010 PS0046218

Scheda n. 3 Scala 1: 200

Agenzia del Territorio
CATASTO FABBRICATI
Ufficio provinciale di
Pesaro

Dichiarazione protocollo n. del
Planimetria di u.i.u. in Comune di Fano
Via Sorelle Morelli
civ. 1

Identificativi Catastali:
Foglio: 72
Particella: 901
Subalterno:

Comune di FANO
Prov. Pesaro

Geometri
Prov. Pesaro

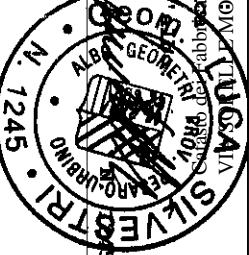

* Scala originale non disponibile. *

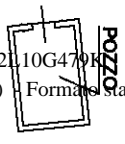
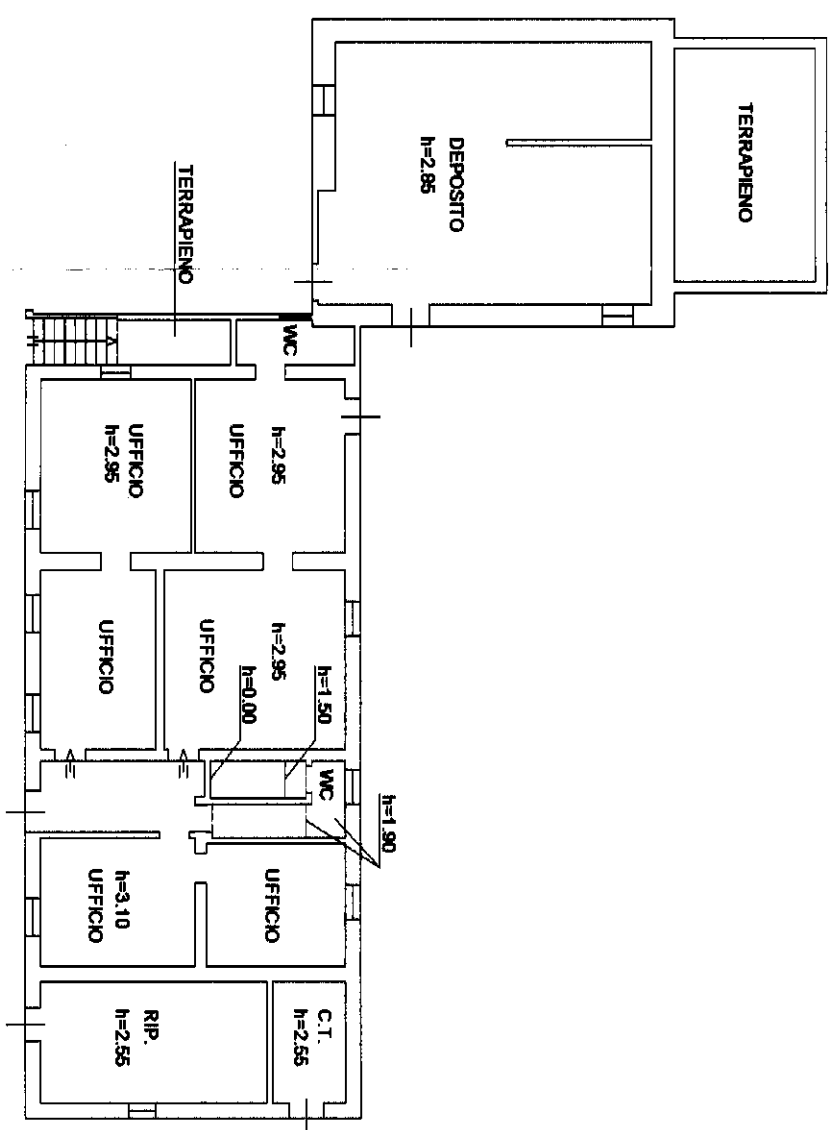
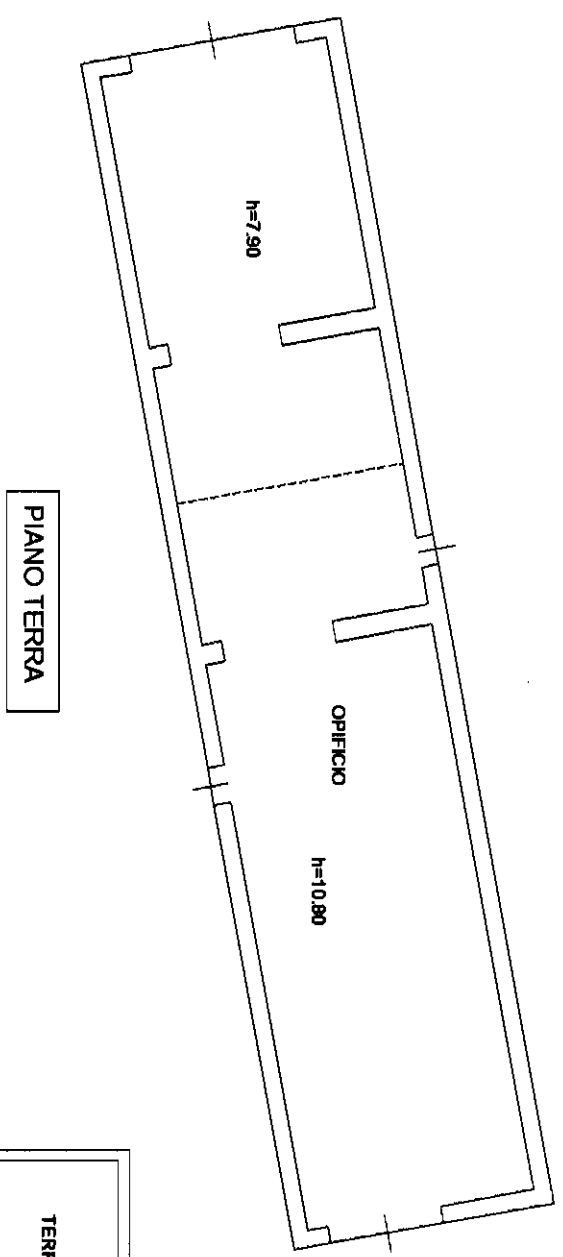

PS0046218 07/04/2010

* Scala originale non disponibile. *

**Agenzia del Territorio
CATASTO FABBRICATI
Ufficio Provinciale di
Pesaro**

| | |
|--|---------------------------------|
| Dichiarazione protocollo n. PS0046218 del 07/04/2010 | |
| Planimetria di u.i.u. in Comune di Fano | |
| Via Sorelle Morelli civ. 1 | |
| Identificativi Catastali: | Compilata da: Silvestri Luca |
| Sezione: | Iscritto all'albo Geometri |
| Foglio: 72 | Prov. Pesaro |
| Particella: 901 | |
| Subalterno: | |

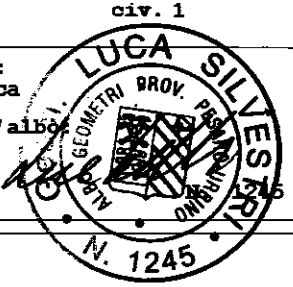

Scheda n. 4 Scala 1:200

PIANO PRIMO

