

MODULARIO
F. rig. rend. 497



MINISTERO DELLE FINANZE
DIREZIONE GENERALE DEL CATASTO E DEI SS.TT.EE.
CATASTO EDILIZIO URBANO (RDL 13-4-1939, n. 652)

MOD. BN (CEU)

LIRE
250

Planimetria di u.i.u. in Comune di MONDRAGONE via CAMPANILE civ.

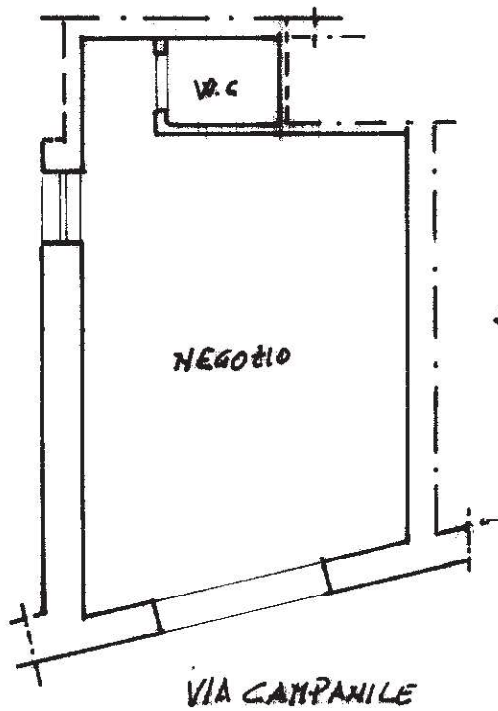

Piano terra
H: 340

Restante
proprietà

ORIENTAMENTO

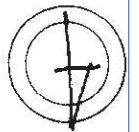

SCALA DI 1: 100

Catasto dei Fabbricati - Situazione al 23/05/2023 - Comune di MONDRAGONE(F352) - < Foglio 57 - Particella 399 - Subalterno 3 >
VIA CAMPANILE Piano T

Nome Istituto Poligrafico e Zecca dello Stato - PV

Dichiarazione di N.C. <input type="checkbox"/> Ultima Deminuzione in attuazione <input checked="" type="checkbox"/>	Compilata dal <u>Geom. MEZZO ANTONIO</u> <small>(Titolo, cognome e nome)</small>	RISERVATO ALL'UFFICIO 21 GIU. 1993
Data presentazione: 21/06/1993 - Data: 23/05/2023 - n. T418024 - Richiedente: FRRPQL69P05I234F Totale schede: <u>57</u> Formato di acquisizione: A4(210x297) - Formato stampa richiesto: A4(210x297) In <u>348</u> sub <u>5</u> della provincia di <u>caserta</u> n. <u>956</u>	Scritto all'Ufficio del Catasto di <u>caserta</u> n. <u>956</u> data Firma <u>Antonino</u>	<u>3159/B</u>

MODULARIO
F. rig. rend. 487



MINISTERO DELLE FINANZE
DIREZIONE GENERALE DEL CATASTO E DEI SS.TT.EE.
CATASTO EDILIZIO URBANO (RDL 13-4-1939, n. 652)

MOD. BN (CEU)

LIRE
250

Planimetria di u.i.u. in Comune di MONDRAGONE via CAMPANILE civ.

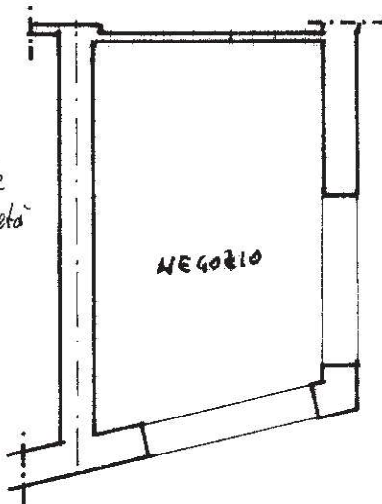

residua
Proprietà

Piano Terra
H: 3,40

VIA CAMPANILE

ORIENTAMENTO

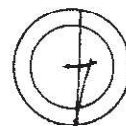

SCALA DI 1:100

invari 01
Catasto dei Fabbricati - Situazione al 23/05/2023 - Comune di MONDRAGONE(F352) - < Foglio 57 - Particella 399 - Subalterno 4 >
VIA CAMPANILE Piano T

Roma - Istituto Poligrafico e Zecca dello Stato - P.V.

Dichiarazione di N.C.
Ultima planimetria in atti Denuncia di variazione

Compilata dal Geom. MEZZO ANTONIO
(Titolo, cognome e nome)

RISERVATO ALL'UFFICIO

Data presentazione: 21/06/1993 - Data: 23/05/2023 - n. T418026 - Richiedente: FRRPQL69P05I234F
Totale schede: 57 Identificativi catastali
Formato di acquisizione: A4(210x297) - Formato stampa richiesto: A4(210x297)

F. 57
n. 399 sub. M

della provincia di Caserta n. 956
data Firma Autosidellu

3159/B