

Agenzia delle Entrate
CATASTO FABBRICATI
Ufficio Provinciale di
Matera

Dichiarazione protocollo n. MT0064458 del 12/07/2016

Planimetria di u.i.u. in Comune di Pomarico

C.da Manfredarra Zona P.i.p.

civ. SNC

Identificativi Catastali:

Sezione:

Foglio: 1

Particella: 328

Subalterno: 2

Compilata da:

Porcari Eustachio Vincenzo

Iscritto all'albo:

Geometri

Prov. Matera

N. 850

Scheda n. 1

Scala 1:200

PIANTA PIANO PRIMO

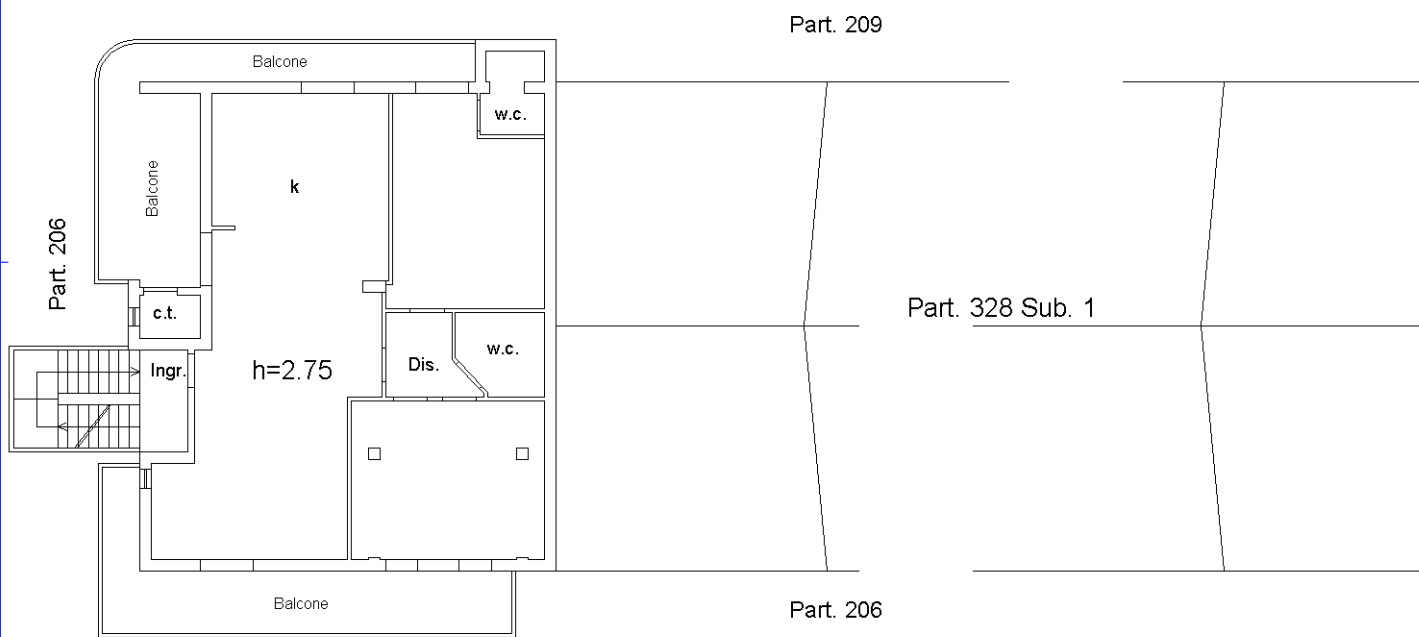

Part. 207
Catasto dei Fabbricati - Situazione al 04/01/2023 - Comune di POMARICO(G806) - < Foglio 1 - Particella 328 - Subalterno 2 >
CONTRADA MANFERRARA SOTTANA n. SNC Scala A Piano 1

Ultima planimetria in atti