

**Agenzia del Territorio
CATASTO FABBRICATI
Ufficio Provinciale di
Siena**

Dichiarazione protocollo n. SI0113143 del 21/12/2006

Planimetria di u.i.u. in Comune di Sinalunga

Via Ferrari E

civ. 28

Identificativi Catastali:

Sezione:

Foglio: 64

Particella: 774

Subalterno: 42

Compilata da:
Agnelli Amalia

Iscritto all'albo:
Architetti

Prov. Siena

N. 187

Scheda n. 1

Scala 1:200



PIANO TERZO

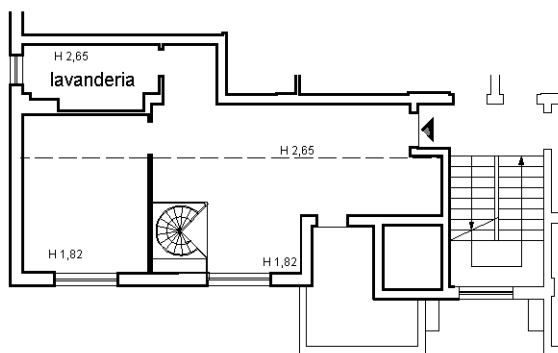

PIANO QUARTO (SOTTOTETTO)

Ultima planimetria in atti



NORD