

**Agenzia del Territorio
CATASTO FABBRICATI
Ufficio Provinciale di
Siena**

Dichiarazione protocollo n. SI0113143 del 21/12/2006

Planimetria di u.i.u. in Comune di Sinalunga

Via Ferrari E

civ. 28

Identificativi Catastali:

Sezione:

Foglio: 64

Particella: 774

Subalterno: 11

Compilata da:
Agnelli Amalia

Iscritto all'albo:
Architetti

Prov. Siena

N. 187

Scheda n. 1

Scala 1:200

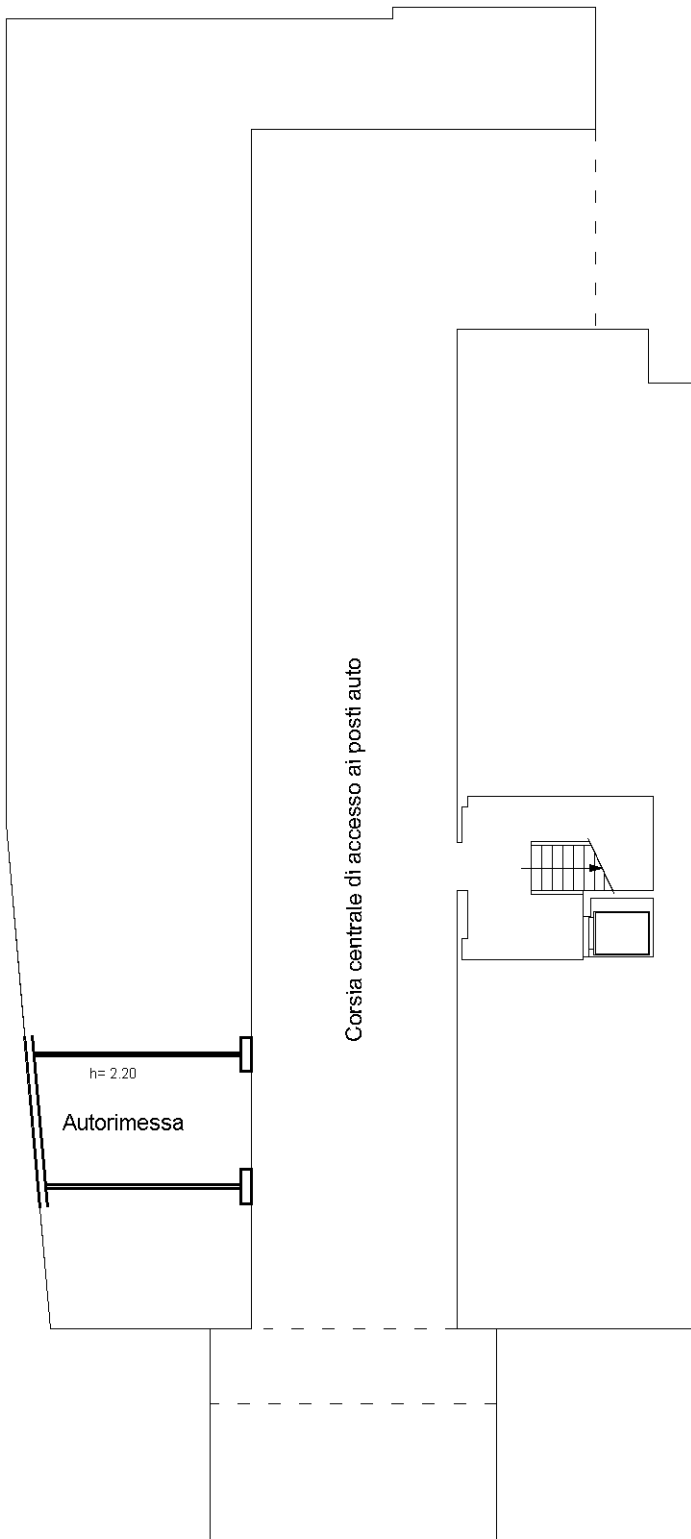

PIANO INTERRATO PRIMO

Catasto dei Fabbricati - Situazione al 19/03/2022 - Comune di SINALUNGA(A468) - < Foglio 64 - Particella 774 - Subalterno 11 >
VIA ENZO FERRARI n. 28 Piano S1



NOR

Ultima planimetria in atti