

**Agenzia del Territorio  
CATASTO FABBRICATI  
Ufficio Provinciale di  
Siena**

Dichiarazione protocollo n. SI0113143 del 21/12/2006

Planimetria di u.i.u. in Comune di Sinalunga

Via Ferrari E

civ. 28

Identificativi Catastali:

Sezione:  
Foglio: 64  
Particella: 774  
Subalterno: 12

Compilata da:  
Agnelli Amalia  
Iscritto all'albo:  
Architetti

Prov. Siena

N. 187

Scheda n. 1

Scala 1:200

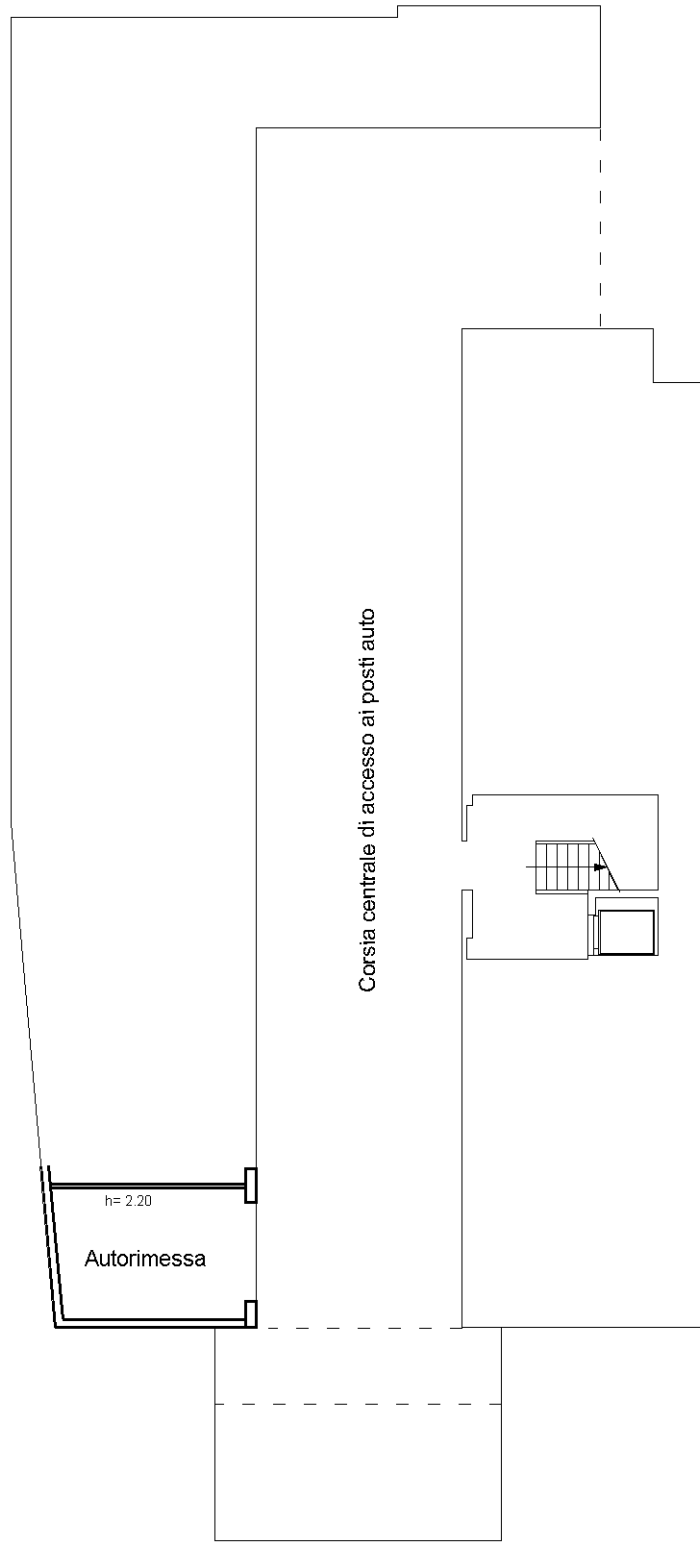

PIANO INTERRATO PRIMO



**NORD**

Catasto dei Fabbricati - Situazione al 19/03/2022 - Comune di SINALUNGA(A-468) - < Foglio 64 - Particella 774 - Subalterno 12 >  
VIA ENZO FERRARI n. 28 Piano S1

Ultima planimetria in atti