

ALLEGATO 4

**ELABORATI PLANIMETRICI DEGLI IMMOBILI
ELABORATI DAL SOTTOSCRITTO**

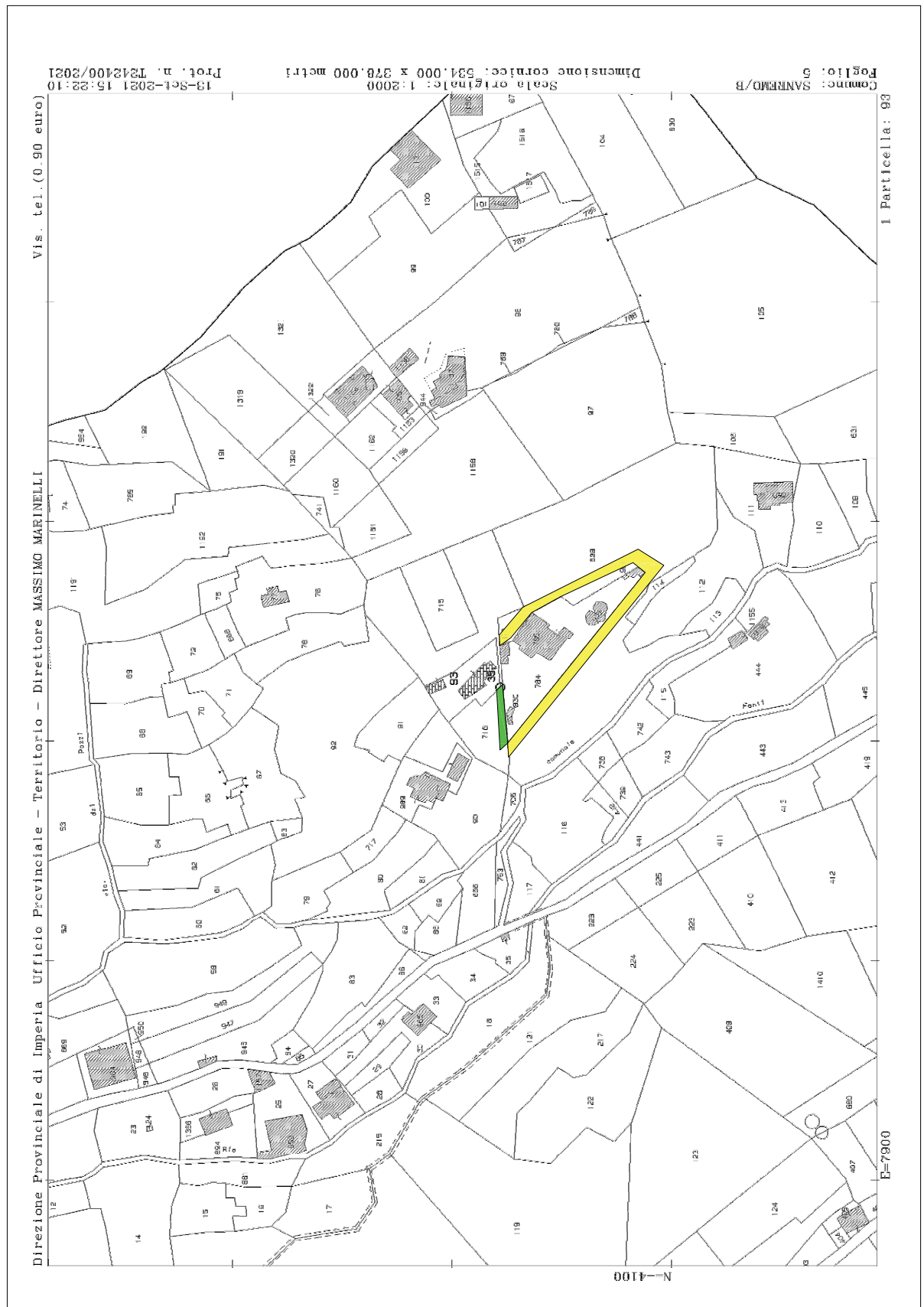

Direzione Provinciale di Imperia Ufficio Provinciale - Territorio - Direttore MASSIMO MARINELLI

Comm.: SANREMO/B Foglio: 5
Scala originale: 1:2000
Dimensione cornice: 534,000 x 378,000 metri
13-set-2021 15:28:10
Prof. M. T212400/2021



ACCESSI AL LOTTO 1

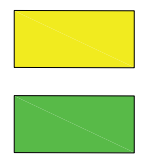

- Accesso da particella 629 di proprietà eseguita ma non in pignoramento
- Accesso da particella 716 oggetto di pignoramento (lotto 1 Corpo D)

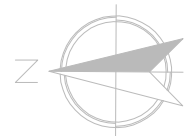



CORPO A

Perito Estimatore: geom. DAVIDE CARBONETTO



STATO ATTUALE

LOTTO 1 - CORPO A

ALLOGGIO

FG. BUS/5 - PARTICELLA 93 - SWB. 3

ALLOGGIO PIANO TERRA

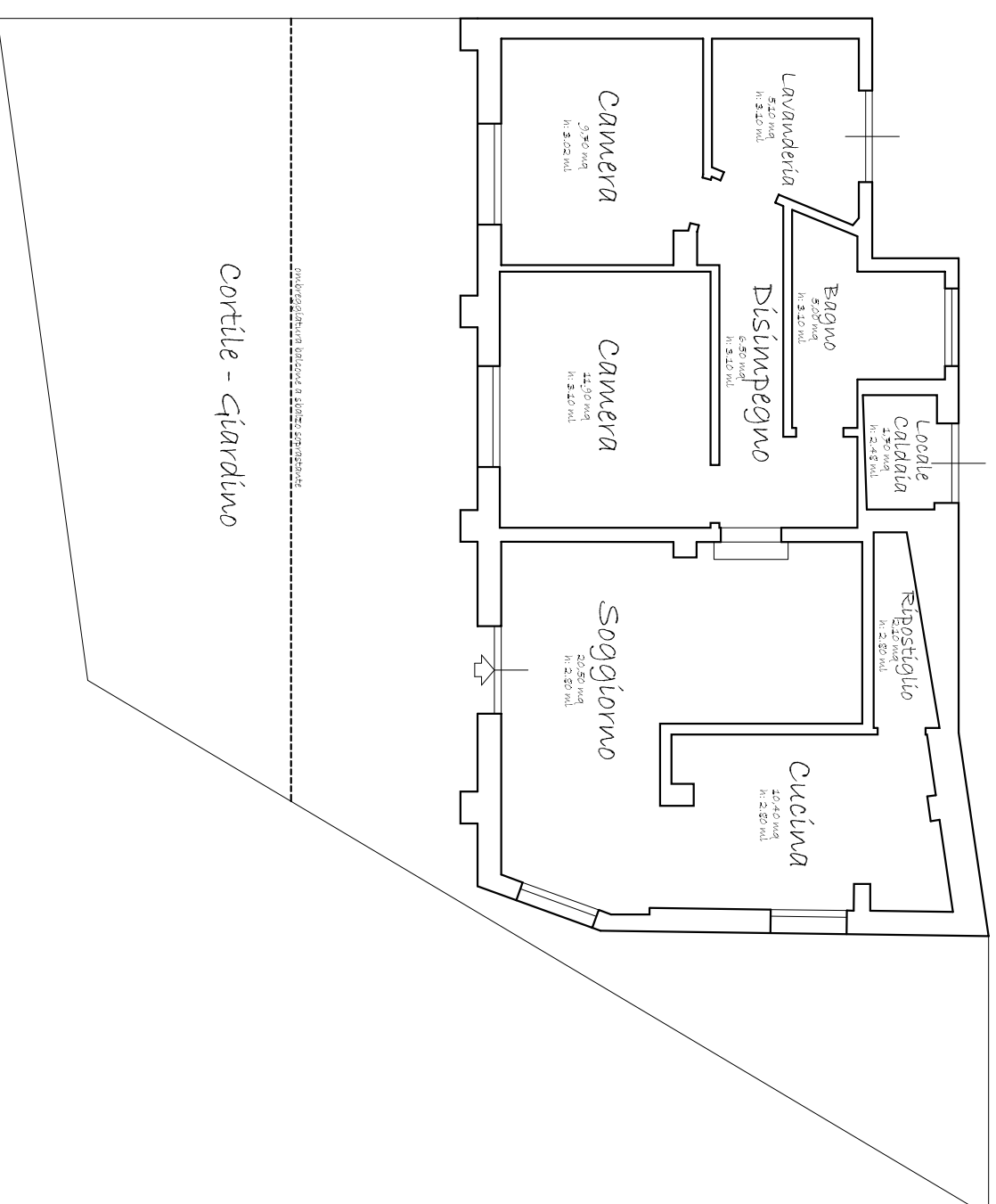

SUPERFICIE COMMERCIALE UNITA': 92,40 MQ
SUPERFICIE CORTILE/GIARDINO: 87,00 MQ

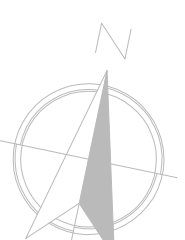

STATO AUTORIZZATO

LOTTO 1 - CORPO A
ALLOGGIO + CANTINA
FQ. BOR/7 - PARTICELLA 140 - SUB. 6

ALLOGGIO PIANO PRIMO

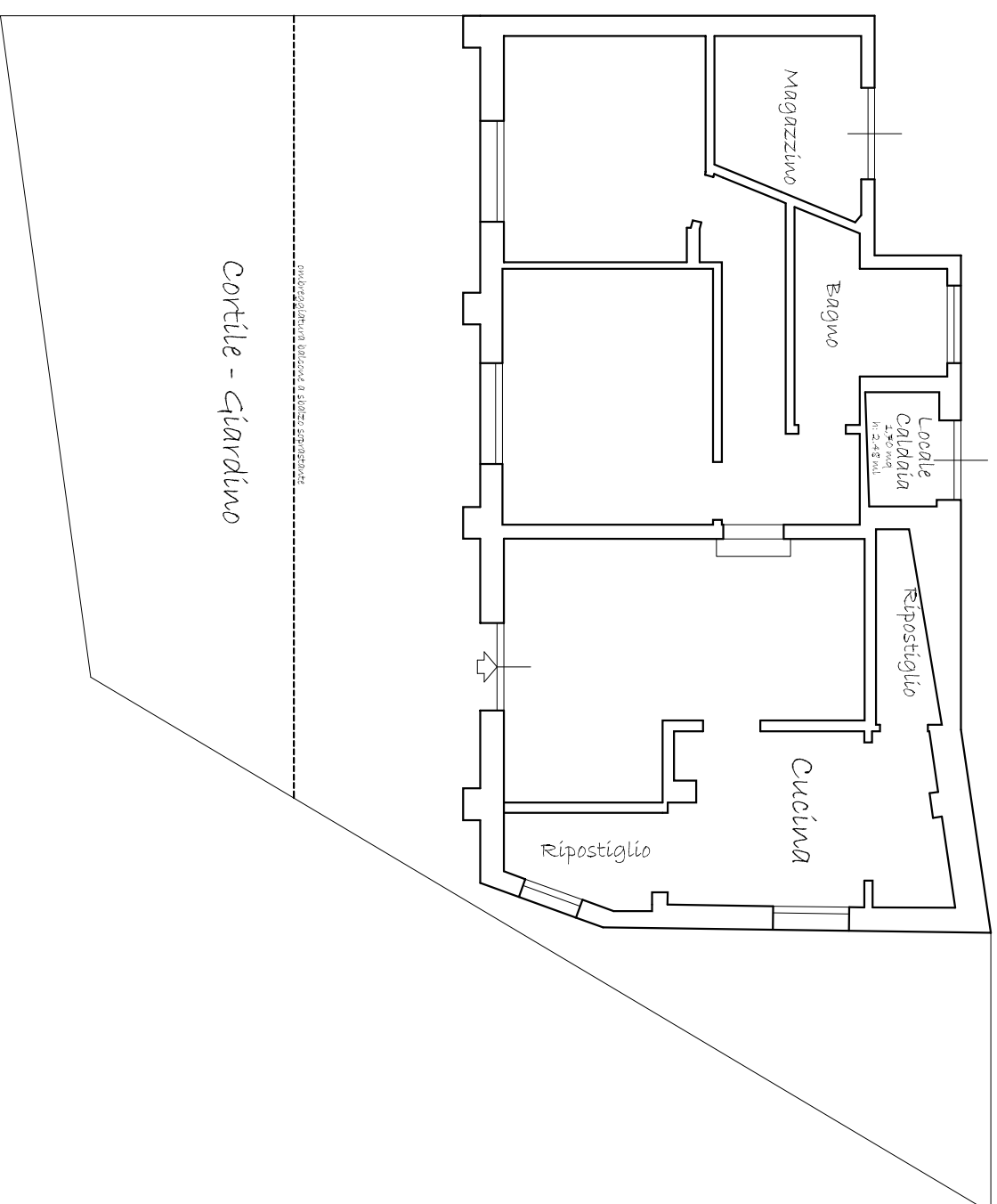

CONDONO EDILIZIO 61260/64001 DEL 30/09/1986

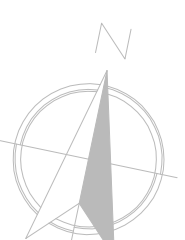

DIFFORMITÀ'

LOTTO 1 - CORPO A
ALLOGGIO + CANTINA
FG. BOR/7 - PARTICELLA 140 - SUB. 6

ALLOGGIO PIANO PRIMO

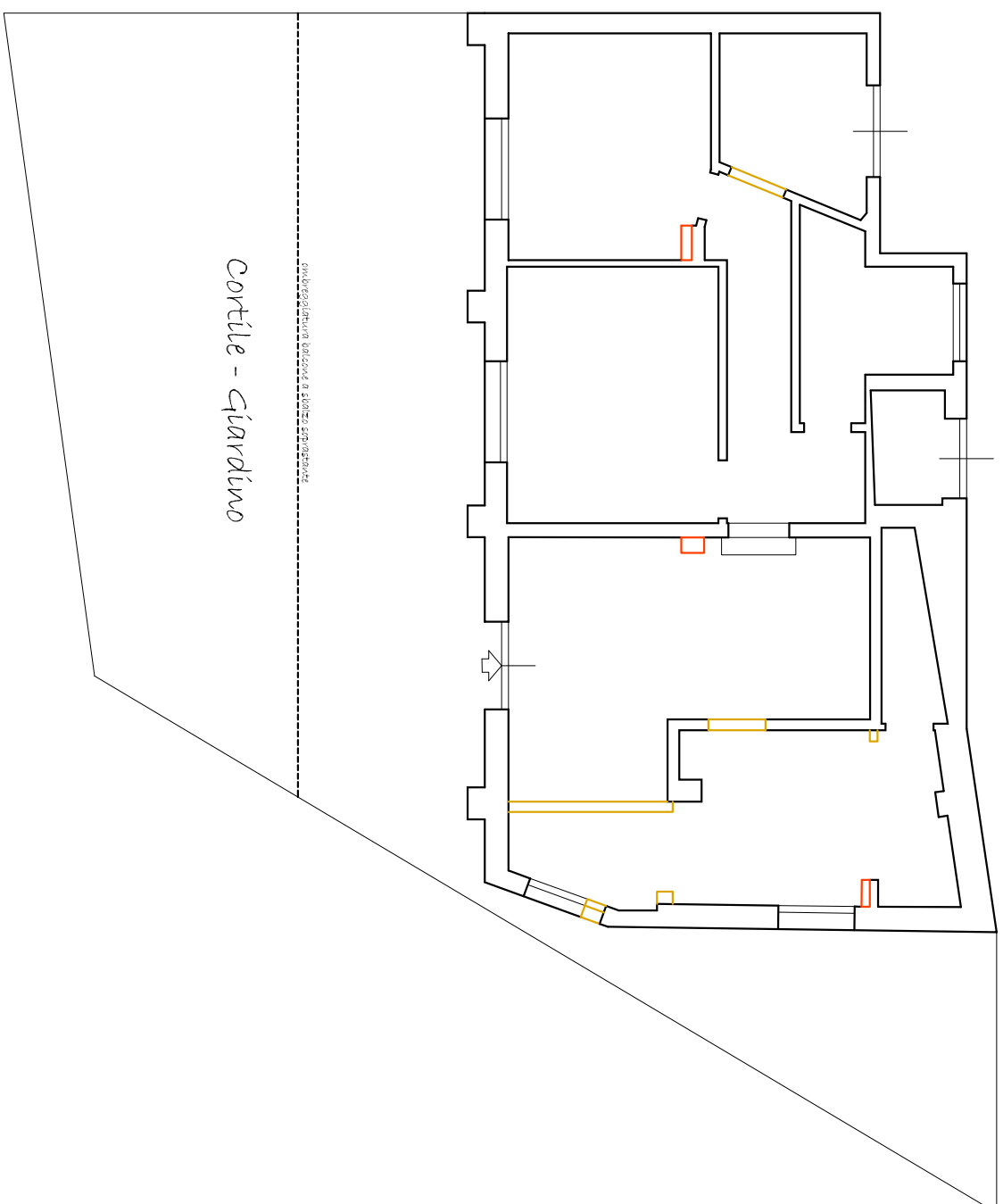

Cortile - giardino

diversità di altezza e spazi separati

Diffornità

Costruzioni

Demolizioni

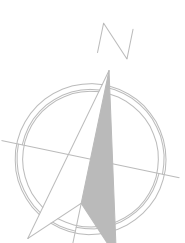



CORPO B

Perito Estimatore: geom. DAVIDE CARBONETTO



STATO ATTUALE

LOTTO 1 - CORPO B

TETTOIA

FG. BUS/5 - PARTICELLA 93 - SUB. 6

H media: 2.30 ml

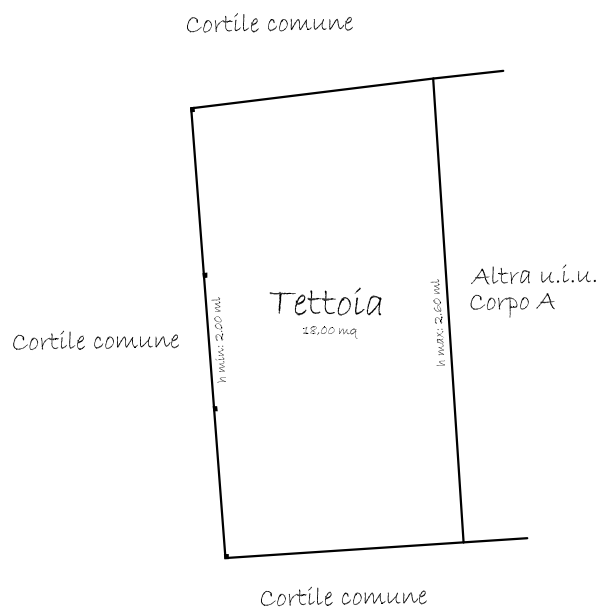

SUPERFICIE COMMERCIALE TETTOIA: 18,00 MQ

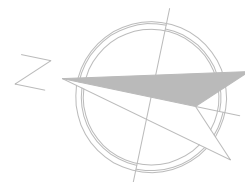



CORPO C

Perito Estimatore: geom. DAVIDE CARBONETTO



STATO ATTUALE

LOTTO 1 - CORPO C

MAGAZZINO/CANTINA

FG. BUS/5 - PARTICELLA 93 - SUB. 5

H media: 2.47 ml

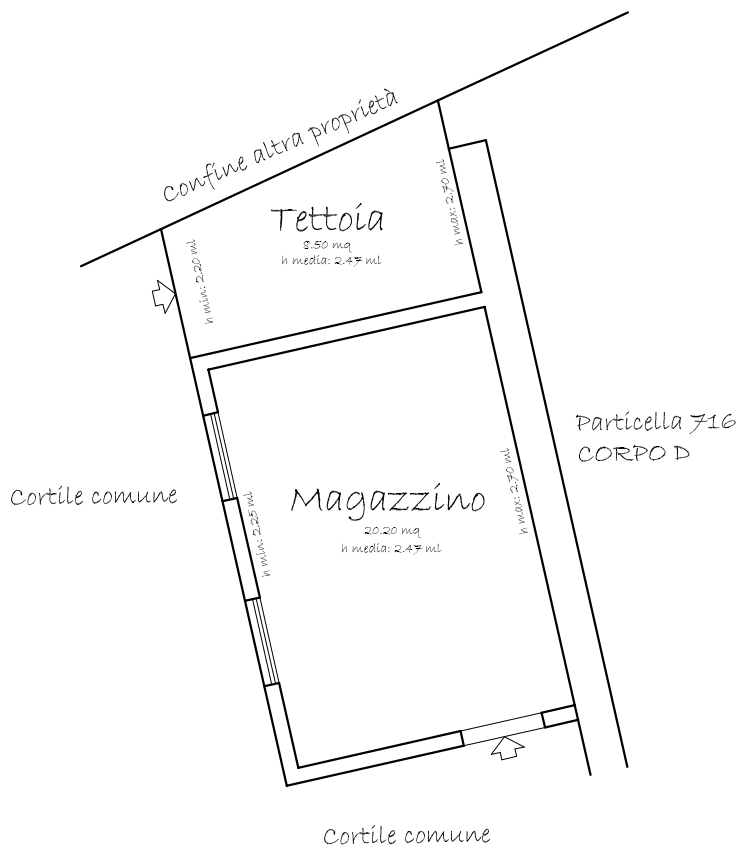

SUPERFICIE COMMERCIALE MAGAZZINO: 31,50 MQ

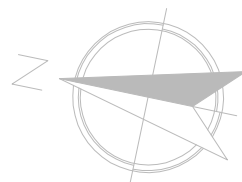

STATO AUTORIZZATO

LOTTO 1 - CORPO C

MAGAZZINO/CANTINA

FG. BUS/5 - PARTICELLA 93 - SUB. 5

H media: 2.47 ml

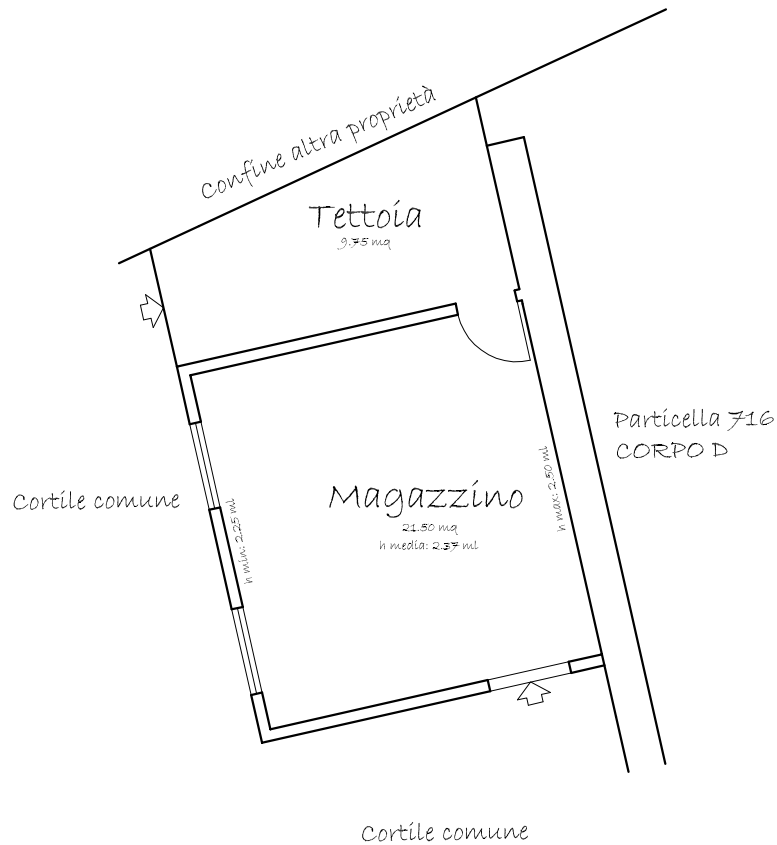

CONDONO EDILIZIO PROT. 9553 DEL 22/02/1995
NULLA OSTA PAESISTICO N. 945/2009
DENUNCIA DI INIZIO ATTIVITA' N. 968/2009

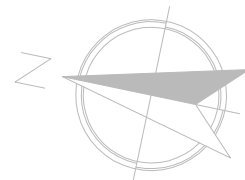

DIFFORMITA'

LOTTO 1 - CORPO C

MAGAZZINO/CANTINA

FG. BUS/5 - PARTICELLA 93 - SUB. 5

H media: 2.47 ml

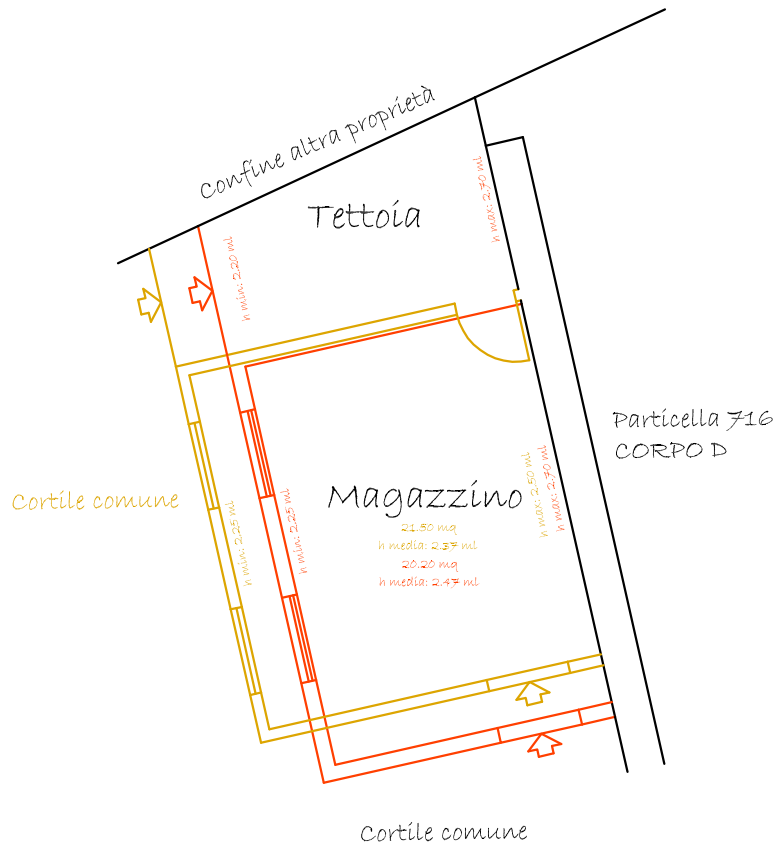

Difformità



Stato attuale



Stato autorizzato

