



MINISTERO DELLE FINANZE
DIREZIONE GENERALE DEL CATASTO E DEI SERVIZI TECNICI CATASTALI

ACCERTAMENTO GENERALE DELLA PROPRIETA' IMMOBILIARE URBANA
(R. DECRETO LEGGE 13 APRILE 1939-XVII N°652)

ACCERTAMENTO GENERALE DELLA PROPRIETA' IMMOBILIARE URBANA
D.L. 13 aprile 1939-XVII, n. 652

COMUNE

Planimetria degli immobili urbani denunciati con la Scheda N° 5161178

Comune CASLINO D'ERBA

Ditta

Via DIRAZ N° 8

Segnare cognome, nome, paternita' del solo primo intestatario

Talloncino di riscontro

DELLA

SCHEDA NUMERO

5161178

AVVERTENZA: Il presente talloncino deve essere incollato alla scheda del dichiarante sulla planimetria (riproducente la unita immobiliare denunciata con la presente scheda) da presentare al catasto nell'art. 7 del R. D. L. 13 aprile 1939-XVII, n. 652.

SECONDO PIANO
h = 2,98

Area coperta in verde

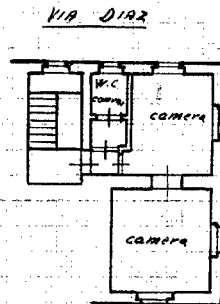

Giardino

ORIENTAMENTO



SCALA di 1:200

Compilata da:

Perito Edile Canziani Giulio
(Titolo, nome e cognome del tecnico)

Iscritto all'Albo dei Periti Edili
della Provincia di Milano

Data 26-12-1939

Firma

Ultima planimetria in